

**Agenzia delle Entrate
CATASTO FABBRICATI
Ufficio Provinciale di
Rimini**

Dichiarazione protocollo n. RN0070522 del 25/07/2024

Comune di Bellaria-igea Marina

Via Alfredo Panzini

civ. 147

Identificativi Catastali:

Sezione:

Foglio: 1

Particella: 246

Subalterno: 18

Compilata da:

Rivola Andrea

Iscritto all'albo:
Geometri

Prov. Rimini

N. 1404

Planimetria

Scheda n. 1

Scala 1:200

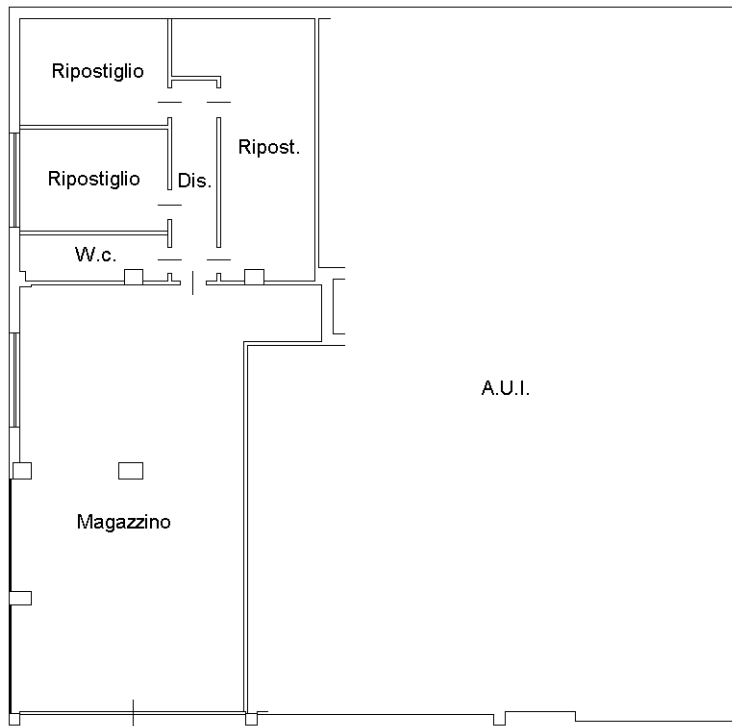

PIANO PRIMO SOTTOSTRADA
h 2,09 mt.

ORIENTAMENTO

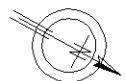

SCALA DI 1:200

Ultima planimetria in atti