

Lotto 3

Visura storica per immobile

Situazione degli atti informatizzati al 19/09/2022

Dati della richiesta	Comune di RIMINI (Codice:H294)
Catasto Fabbricati	Provincia di RIMINI
	Foglio: 99 Particella: 2415 Sub.: 82

INTESTATO

● [REDACTED]	[REDACTED]	[REDACTED]
--------------	------------	------------

Unità immobiliare dal 02/12/2015

N.	DATI IDENTIFICATIVI				DATI DI CLASSAMENTO							DATI DERIVANTI DA	
	Sezione Urbana	Foglio	Particella	Sub	Zona Cens.	Micro Zona	Categoria	Classe	Consistenza	Superficie Catastale	Rendita		
1		99	2415	82	1		A/10	4	10,5 vani	Totale: 255 m²	Euro 4.435,85	VARIAZIONE NEL CLASSAMENTO del 02/12/2015 Pratica n. RN0081750 in atti dal 02/12/2015 VARIAZIONE DI CLASSAMENTO (n. 21451.1/2015)	
Indirizzo		[REDACTED]											
Notifica							Partita				Mod.58		
Annotazioni		classamento e rendita non rettificati entro dodici mesi dalla data di iscrizione in atti della dichiarazione (d.m. 701/94)											

Mappali Terreni Correlati

Codice Comune H294 - Foglio 99 - Particella 2415

Situazione dell'unità immobiliare dal 09/11/2015

N.	DATI IDENTIFICATIVI				DATI DI CLASSAMENTO							DATI DERIVANTI DA	
	Sezione Urbana	Foglio	Particella	Sub	Zona Cens.	Micro Zona	Categoria	Classe	Consistenza	Superficie Catastale	Rendita		
1		99	2415	82	1		A/10	4	10,5 vani	Totale: 255 m²	Euro 4.435,85	Variazione del 09/11/2015 - Inserimento in visura dei dati di superficie.	
Indirizzo		[REDACTED]											
Notifica							Partita				Mod.58		
Annotazioni		classamento e rendita proposti (d.m. 701/94)											

Mappali Terreni Correlati

Codice Comune H294 - Foglio 99 - Particella 2415

Visura storica per immobile

Situazione degli atti informatizzati al 19/09/2022

Situazione dell'unità immobiliare dal 02/12/2014

N.	DATI IDENTIFICATIVI				DATI DI CLASSAMENTO							DATI DERIVANTI DA	
	Sezione Urbana	Foglio	Particella	Sub	Zona Cens.	Micro Zona	Categoria	Classe	Consistenza	Superficie Catastale	Rendita		
1		99	2415	82	1		A/10	4	10,5 vani		Euro 4.435,85	VARIAZIONE del 02/12/2014 Pratica n. RN0108185 in atti dal 02/12/2014 DIVERSA DISTRIBUZIONE DEGLI SPAZI INTERNI-ULTIMAZIONE DI FABBRICATO URBANO (n. 43145.1/2014)	
Indirizzo		[REDACTED]											
Notifica		[REDACTED]				Partita		[REDACTED]			Mod.58		
Annotazioni		classamento e rendita proposti (d.m. 701/94)											

L'intestazione alla data della richiesta deriva dai seguenti atti:

Situazione degli intestati dal 30/12/2014

N.	DATI ANAGRAFICI	CODICE FISCALE	DIRITTI E ONERI REALI
●	[REDACTED]	[REDACTED]	[REDACTED]
[REDACTED]	[REDACTED]	[REDACTED]	[REDACTED]
[REDACTED]	[REDACTED]	[REDACTED]	[REDACTED]
[REDACTED]	[REDACTED]	[REDACTED]	[REDACTED]
[REDACTED]	[REDACTED]	[REDACTED]	[REDACTED]
[REDACTED]	[REDACTED]	[REDACTED]	[REDACTED]

Per ulteriori variazioni richiedere le visure storiche dei seguenti immobili soppressi, originari del precedente

Foglio 99 Particella 2415 Subalterno 76; Foglio 99 Particella 2415 Subalterno 77; Foglio 99 Particella 2415 Subalterno 78;

Visura telematica

Tributi speciali: Euro 0,90

* Codice Fiscale Validato in Anagrafe Tributaria.

Agenzia delle Entrate
CATASTO FABBRICATI
Ufficio provinciale di
Rimini

Scala 1: 200

Dichiarazione protocollo n. RN0108185 del 02/12/2014
Planimetria di u.i.u. in Comune di Rimini
Viale Luigi Settembrini

civ. 17/R

Identificativi Catastali:
Sezione:
Foglio: 99
Particella: 2415
Subalterno: 82

Compilata da:
Carli Leandro
Iscritto all'albo:
Geometri
Prov. Rimini N. 426

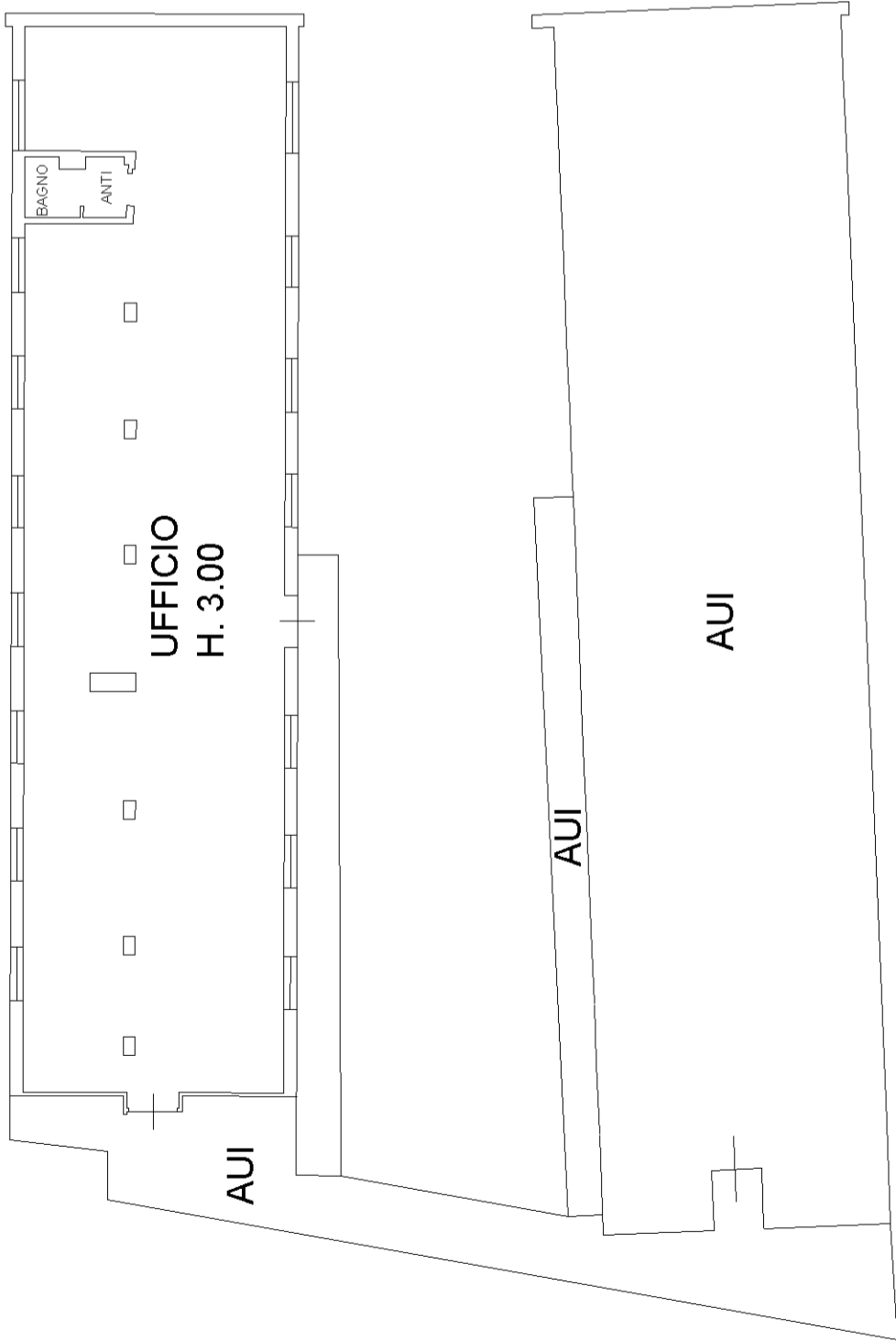

PIANTA PIANO QUARTO

NORD

