

**Agenzia delle Entrate
CATASTO FABBRICATI
Ufficio Provinciale di
Rimini**

Dichiarazione protocollo n. RN0067308 del 09/09/2022

Comune di Bellaria-igea Marina

Via Quinto Ennio

civ. 112

Identificativi Catastali:

Sezione:
Foglio: 17
Particella: 109
Subalterno: 10

Compilata da:
Rivola Andrea

Iscritto all'albo:
Geometri

Prov. Rimini

N. 1404

Planimetria

Scheda n. 1

Scala 1:200

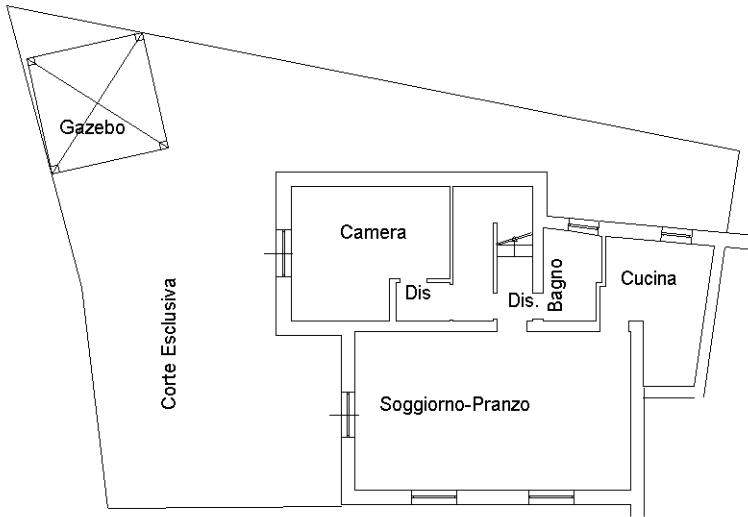

PIANO TERRA
h.2.77

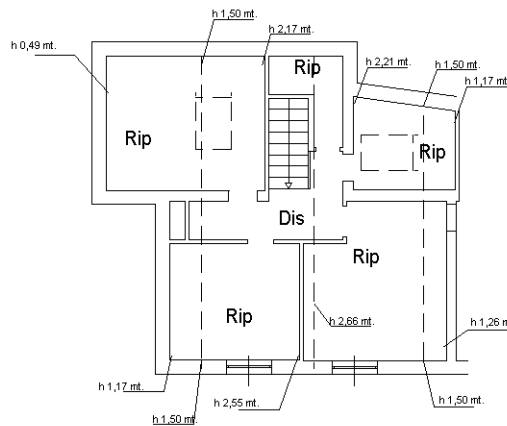

PIANO PRIMO
(sottotetto)
h min 0.49
h max 2.66

ORIENTAMENTO

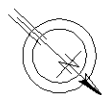

SCALA DI 1:200

Ultima planimetria in atti