

Agenzia del Territorio
CATASTO FABBRICATI
Ufficio provinciale di
Pordenone

Dichiarazione protocollo n. PN0054985 del 04/05/2006
Pianimetria di u.i.u. in Comune di San Martino Al Tagliamento
Via Maggiore civ. 25

Identificativi Catastali:
Sezione: 5
Foglio: 946
Particella: 946
Subalterno:

Compilata da:
[REDACTED]
Iscritto all'Albo:
Periti Böhli
Prev. Pordenone N. 546

Scala 1: 200

Ultima planimetria in atti

PIANO TERRA

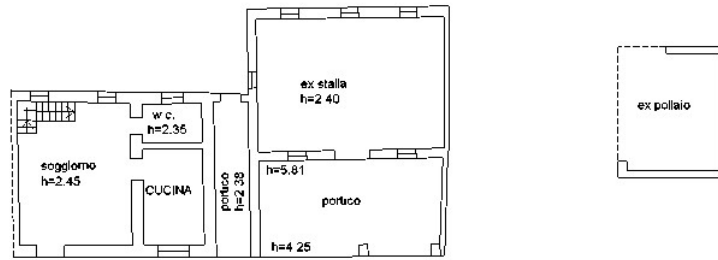

PIANO PRIMO



PIANO SECONDO

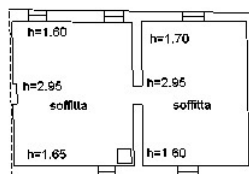

NORD



I Particella 946

E=16300

N=7400