

## ALLEGATO N. 2

### GEOM. UGO MARZINOTTO

c.f. MRZGUO58B02Z103W

Via S. Benedetto 15/5 - 30026 Portogruaro (VE)

Tel. 0421205157 – 3280007114

E-mail: [ugomarzinotto@gmail.com](mailto:ugomarzinotto@gmail.com) – pec: [ugomarzinotto@geopec.it](mailto:ugomarzinotto@geopec.it)

TRIBUNALE DI PORDENONE

**ESECUZIONE IMMOBILIARE n. 196/2022**

Giudice dell'esecuzione: dott.ssa Roberta Bolzoni

Creditore procedente: [REDACTED]

Parte eseguita: [REDACTED]

**DOCUMENTAZIONE FOTOGRAFICA DEL FABBRICATO D'ABITAZIONE  
(CON CORTILE E GIARDINO DI PROPRIETA' CORRISPONDENTE AL  
BENE COMUNE NON CENSIBILE) SITO NEL COMUNE DI PORDENONE  
VIA FORNACE N. 7 CONTRADDISTINTO NEL FOGLIO 26 MAPPALE 386**

servitù di transito sul mappale 387 del foglio 26  
di Pordenone di proprietà terzi



vista esterna fronte strada di via Fornace



particolare servitù attiva di transito attraverso il mappale 387 del foglio 26 di Pordenone di proprietà terzi per accedere al fabbricato d'abitazione



vista ingresso carraio dell'immobile oggetto di E.I.

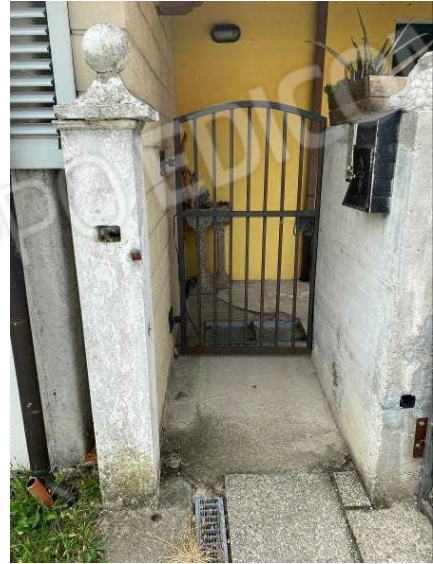

vista ingresso pedonale dell'immobile oggetto di E.I.

abitazione oggetto di esecuzione immobiliare



vista cortile e prospetto est dell'abitazione



vista prospetto lato nord

abitazione oggetto di esecuzione immobiliare



vista tettoia esterna lato nord



vista prospetto lato ovest abitazione



viste interne giardino lato nord senza l'autorimessa crollata/inesistente



viste interne ingresso



vista bagno

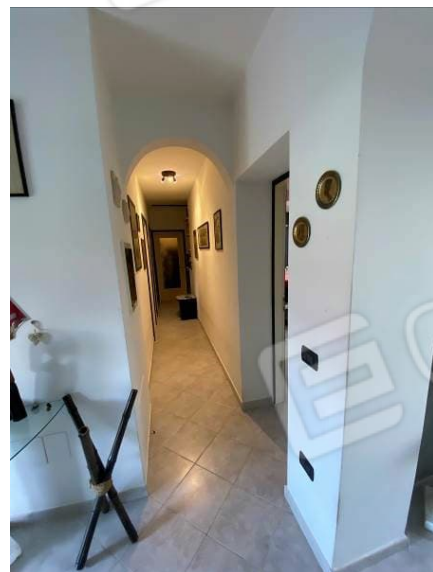

vista corridoio



vista prima cameretta



vista seconda cameretta



vista ripostiglio



viste camera matrimoniale



viste soggiorno



vista cucina



vista portico abusivo



vista casetta in legno  
(considerata arredo da giardino)



vista interna ripostiglio/centrale termica



vista botola di accesso alla soffitta collocata nel corridoio

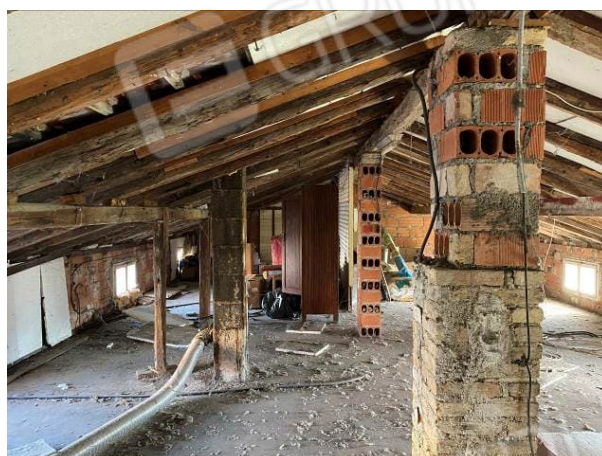
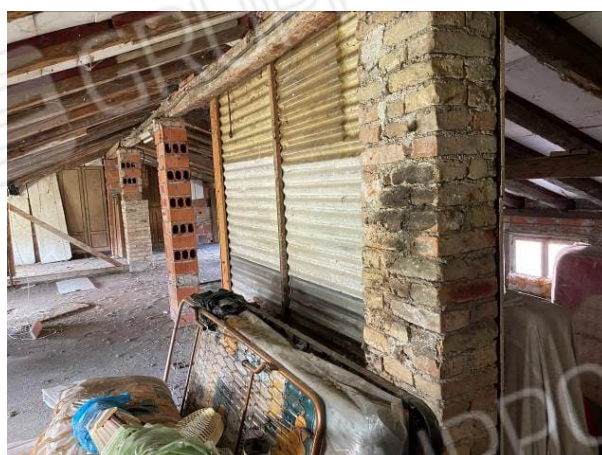

viste interne soffitta esistente



viste degrado della copertura

Portogruaro 19/09/2023

L'Esperto alla stima

Geom. Ugo Marzinotto

