

**Agenzia del Territorio
CATASTO FABBRICATI
Ufficio Provinciale di
Pordenone**

Dichiarazione protocollo n. PN0112098 del 23/09/2005

Planimetria di u.i.u. in Comune di Pordenone

Corso Garibaldi

civ. 43

Identificativi Catastali:

Sezione:
Foglio: 20
Particella: 44
Subalterno: 6

Compilata da:
Fabbro Giuseppe
Iscritto all'albo:
Geometri

Prov. Pordenone

N. 274

Scheda n. 1

Scala 1:200

**PIANO TERRA
mapp.43**

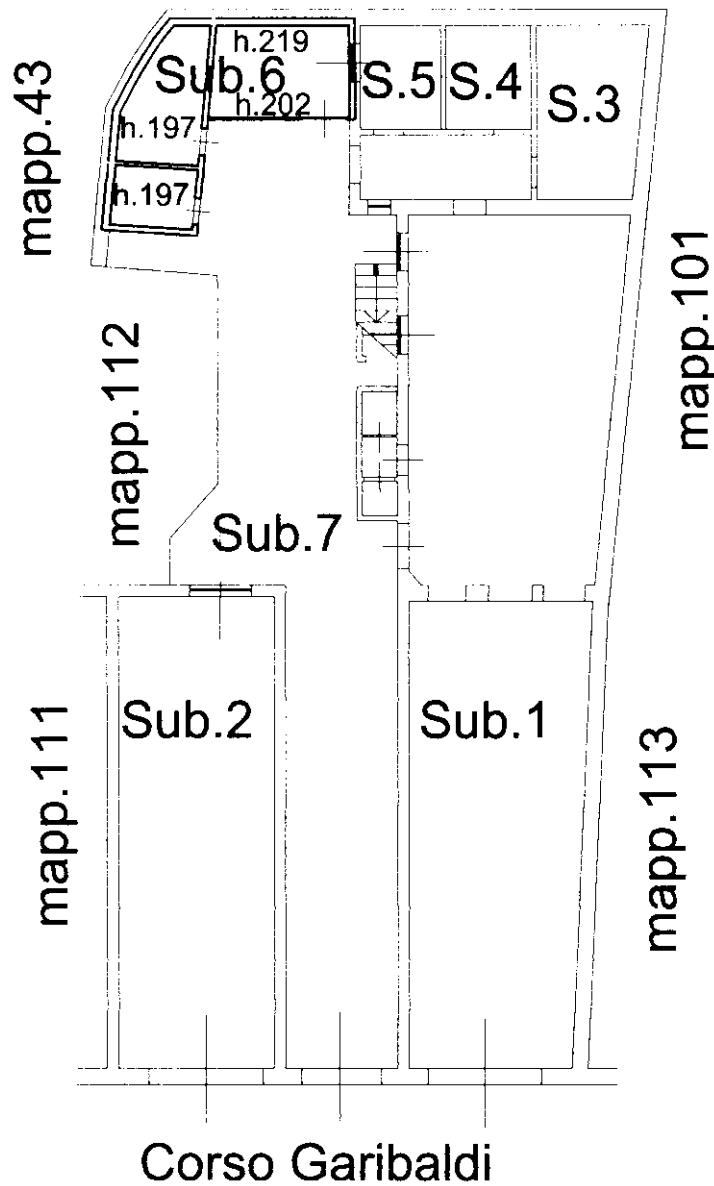

Catasto dei Fabbricati - Situazione al 26/10/2021 - Comune di PORDENONE (G888) - < Foglio: 20 - Particella: 44 - Subalterno: 6 >
CORSO GIUSEPPE GARIBALDI n. 43 piano: T;

Ultima planimetria in atti

Data: 26/10/2021 - n. T355914 - Richiedente:

Totale schede: 1 - Formato di acquisizione: A4(210x297) - Formato stampa richiesto: A4(210x297)