

COMUNE DI SAN GIORGIO DELLA RICHINVELDA



**Agenzia del Territorio
CATASTO FABBRICATI
Ufficio Provinciale di
Pordenone**

Dichiarazione protocollo n. PN0321901 del 14/12/2007	
Planimetria di u.i.u. in Comune di San Giorgio Della Richinv	
Via Valvasona civ. SNC	
Identificativi Catastali:	Compilata da:
Sezione:	[REDACTED]
Foglio: 27	Iscritto all'albo:
Particella: 412	[REDACTED]
Subalterno:	[REDACTED]

Scheda n. 1 Scala 1:200

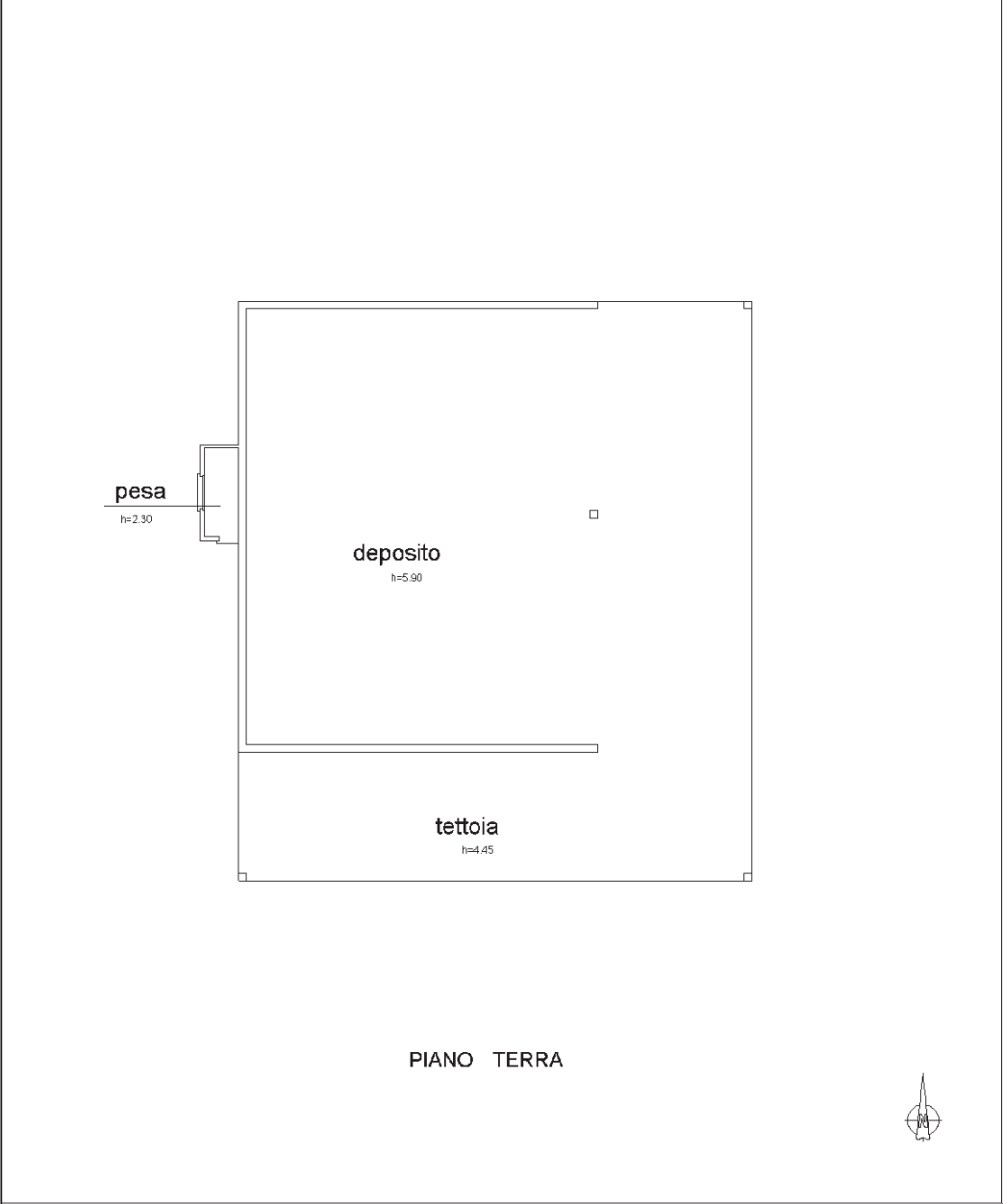

inatti 01

Catasto dei Fabbricati - Situazione al 10/01/2022 - Comune di SAN GIORGIO DELLA RICHINVELDA(H891) - < Foglio 27 - Particella 412 >
VIA VALVASONA n. SNC Piano T

**Agenzia del Territorio
CATASTO FABBRICATI
Ufficio Provinciale di
Pordenone**

Dichiarazione protocollo n. PN0321901 del 14/12/2007	
Planimetria di u.i.u. in Comune di San Giorgio Della Richinv	
Via Valvasona civ. SNC	
Identificativi Catastali:	Compilata da:
Sezione:	[REDACTED]
Foglio: 27	Iscritto all'albo:
Particella: 412	[REDACTED]
Subalterno:	[REDACTED]

Scheda n. 2 Scala 1:1000

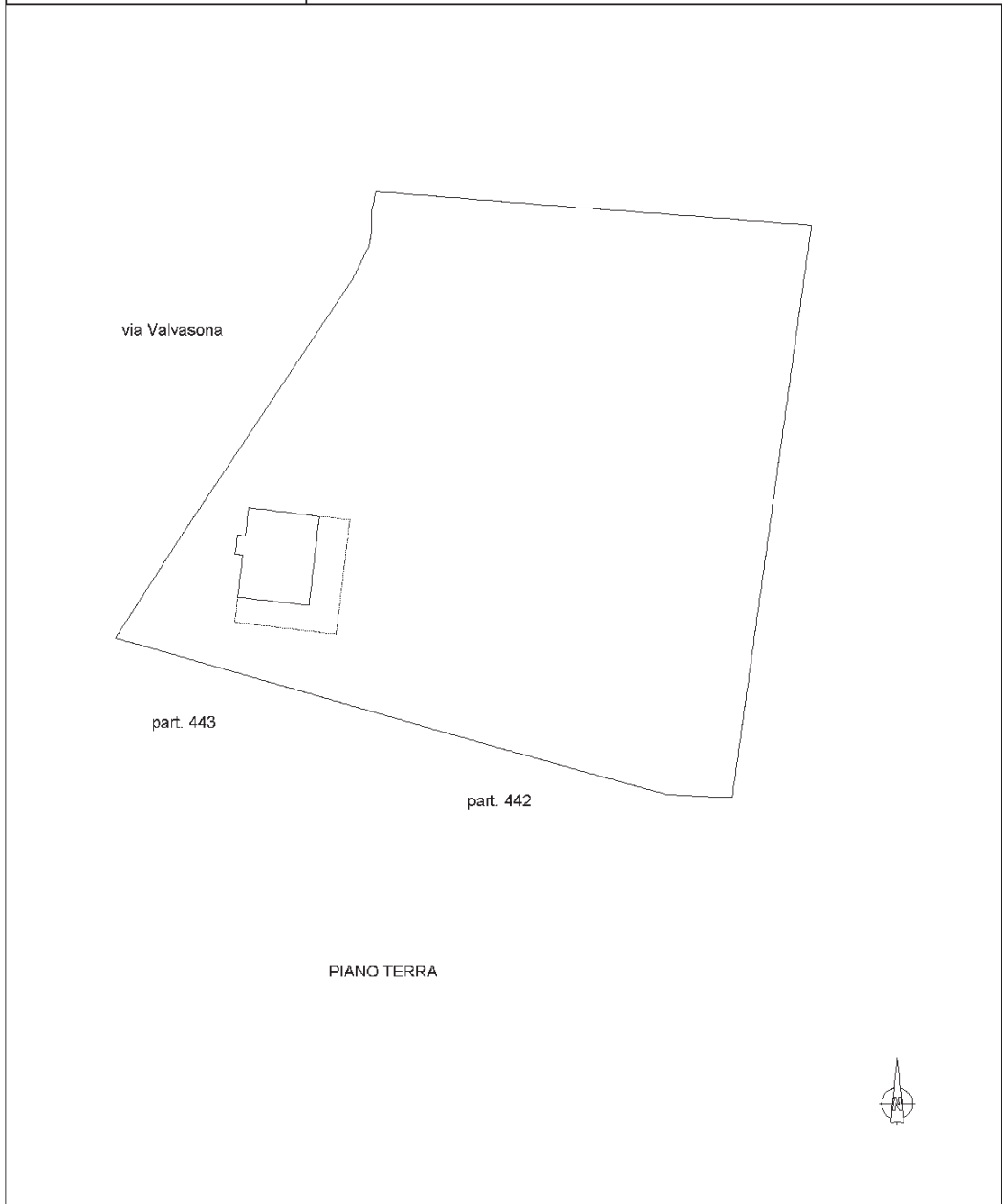

**Agenzia del Territorio
CATASTO FABBRICATI
Ufficio Provinciale di
Pordenone**

Dichiarazione protocollo n. PN0321907 del 14/12/2007
Planimetria di u.i.u. in Comune di San Giorgio Della Richinv
Via Valvasona civ. SNC

Identificativi Catastali:
Sezione:
Foglio: 27
Particella: 442
Subalterno:

Compilata da:
Isoritto all'albo:

Scheda n. 1 Scala 1:500

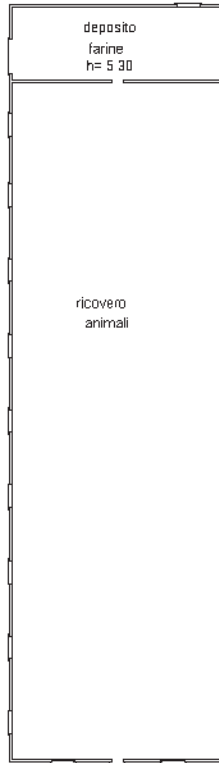

PIANO TERRA
h= 4.80



Ultima planimetria in atti

**Agenzia del Territorio
CATASTO FABBRICATI
Ufficio Provinciale di
Pordenone**

Dichiarazione protocollo n. PN0321907 del 14/12/2007

Planimetria di u.i.u. in Comune di San Giorgio Della Richinv

Via Valvasona

civ. SNC

Identificativi Catastali:

Sezione:

Foglio: 27

Particella: 442

Subalterno:

Compilata da:

Isritto all'albo:

Scheda n. 2

Scala 1:1000

part. 412

part. 443

part. 443

PIANO TERRA



Ultima planimetria in atti

Data: 10/01/2022 - n. T307171 - Richiedente:

richiesto: A4(210x297)

**Agenzia del Territorio
CATASTO FABBRICATI
Ufficio Provinciale di
Pordenone**

Dichiarazione protocollo n. PN0321913 del 14/12/2007
Planimetria di u.i.u. in Comune di San Giorgio Della Richinv
Via Valvasona civ. SNC

Identificativi Catastali:
Sezione:
Foglio: 27
Particella: 443
Subalterno:

Compilata da:
Iscritto all'albo:

Scheda n. 1 Scala 1:500

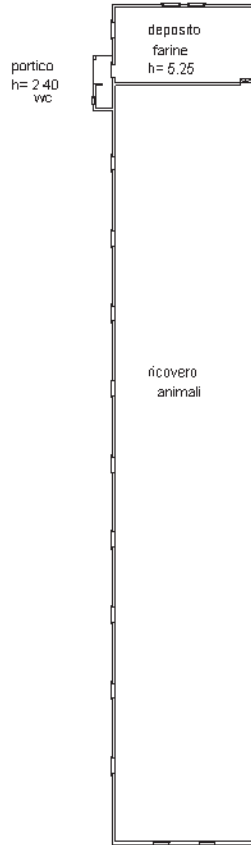

PIANO TERRA
 $h = 2.95$



Ultima planimetria in atti

**Agenzia del Territorio
CATASTO FABBRICATI
Ufficio Provinciale di
Pordenone**

Dichiarazione protocollo n. PN0321913 del 14/12/2007
Planimetria di u.i.u. in Comune di San Giorgio Della Richinv
Via Valvasona civ. SNC

Identificativi Catastali:
Sezione:
Foglio: 27
Particella: 443
Subalterno:

Compilata da:
Iscritto all'albo:

Scheda n. 2 Scala 1:1000

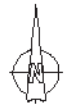
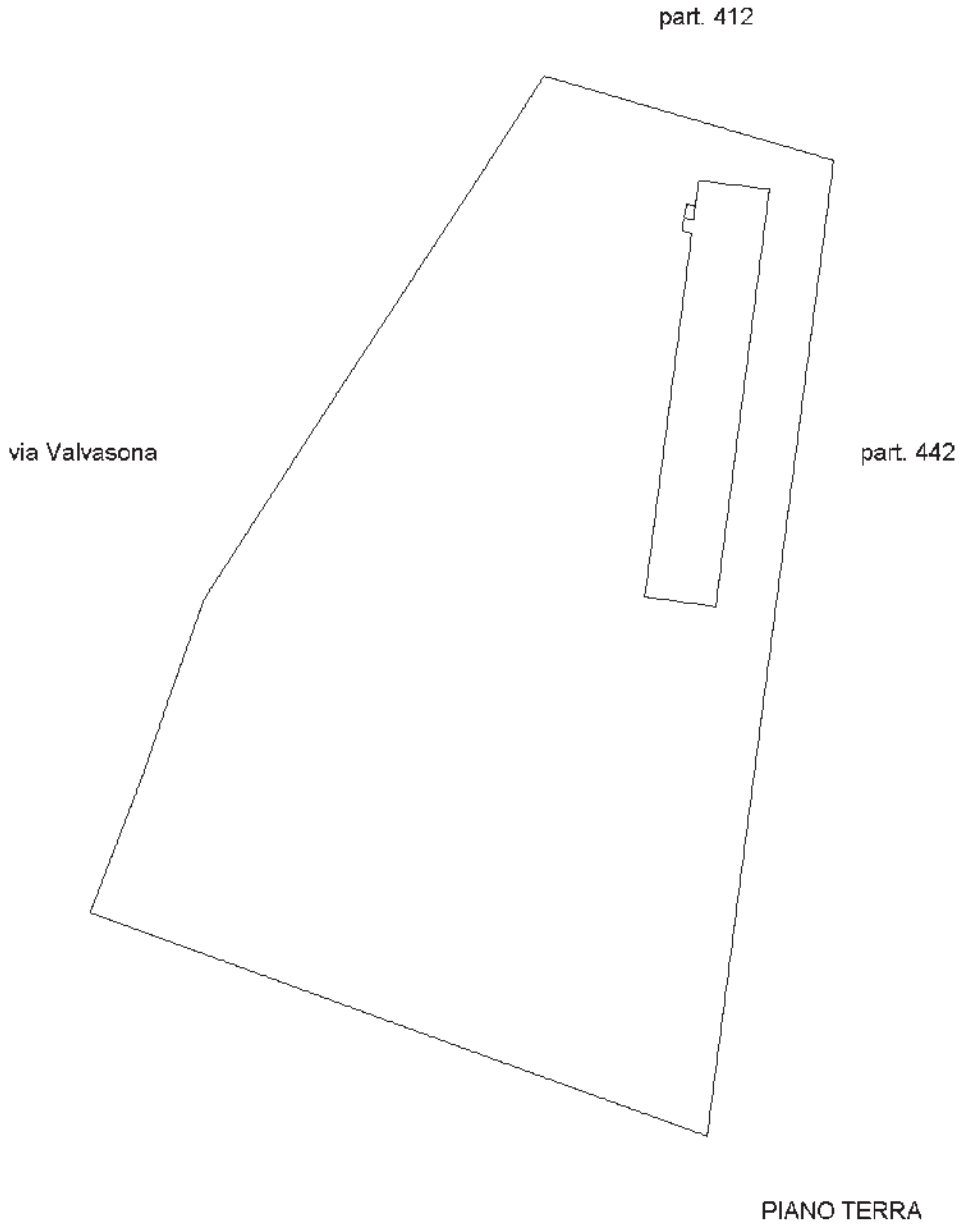

Ultima planimetria in atti

COMUNE DI MONTEREALE VALCELLINA

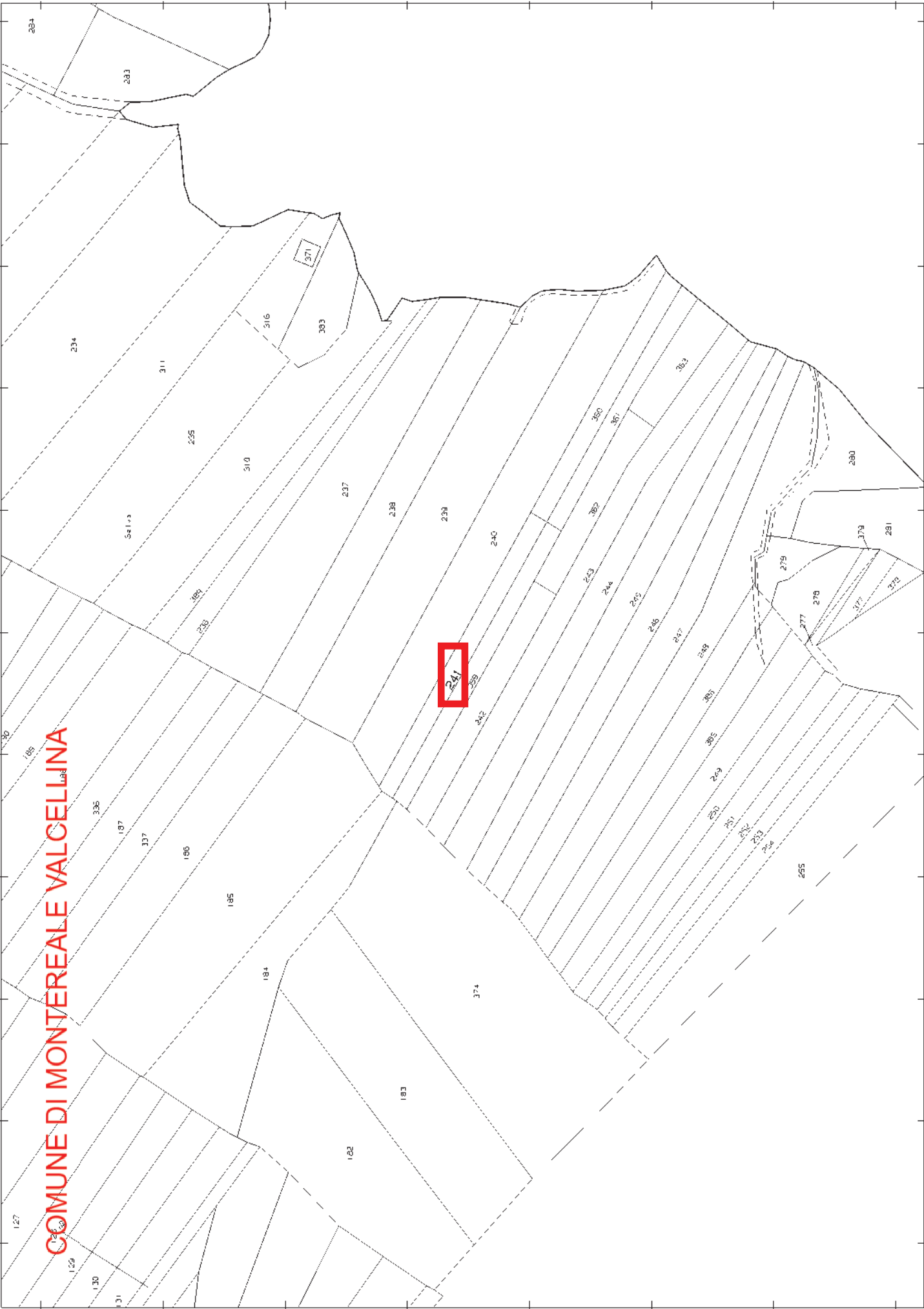

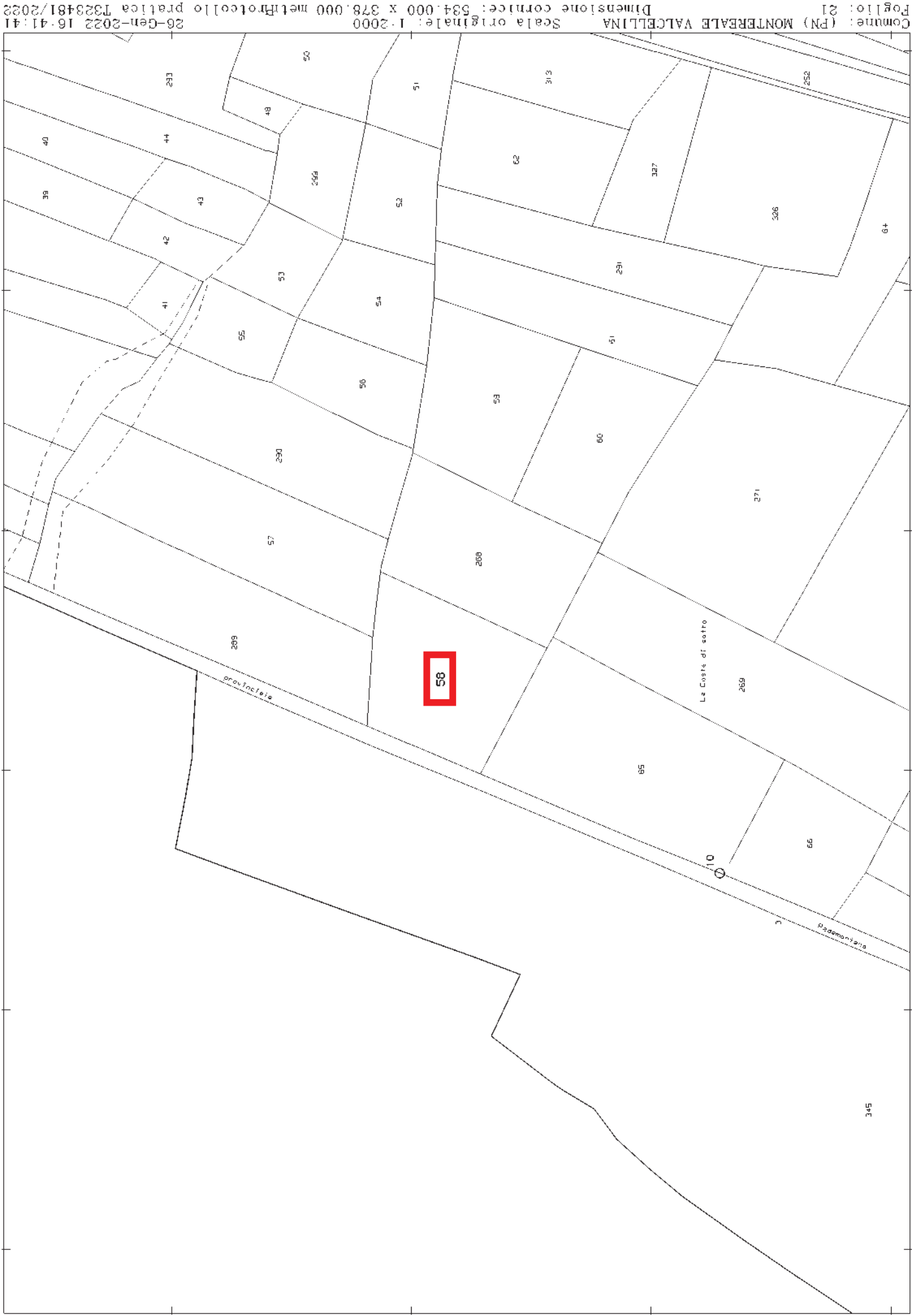

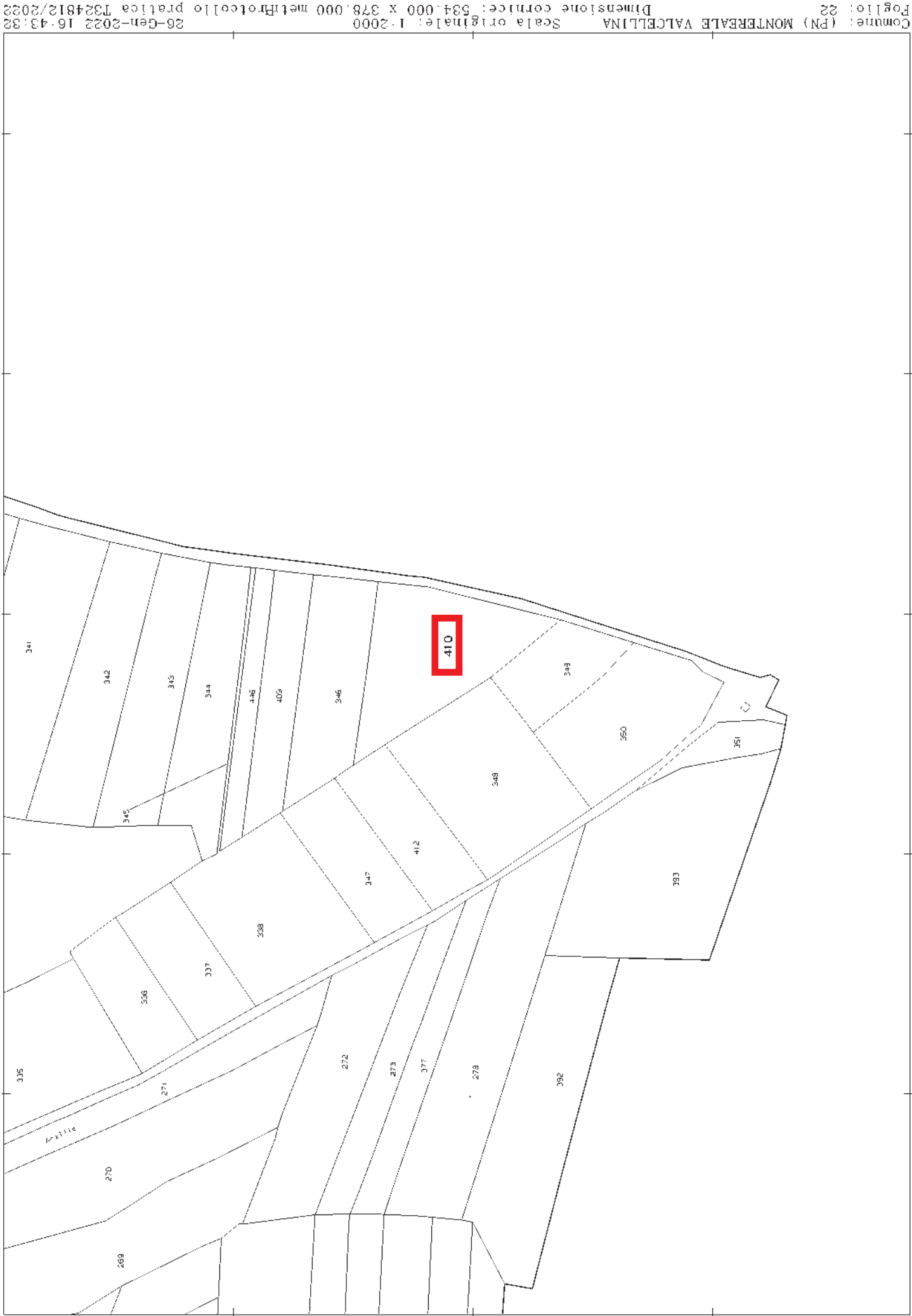

N=1300

E=2400

I Particella 410

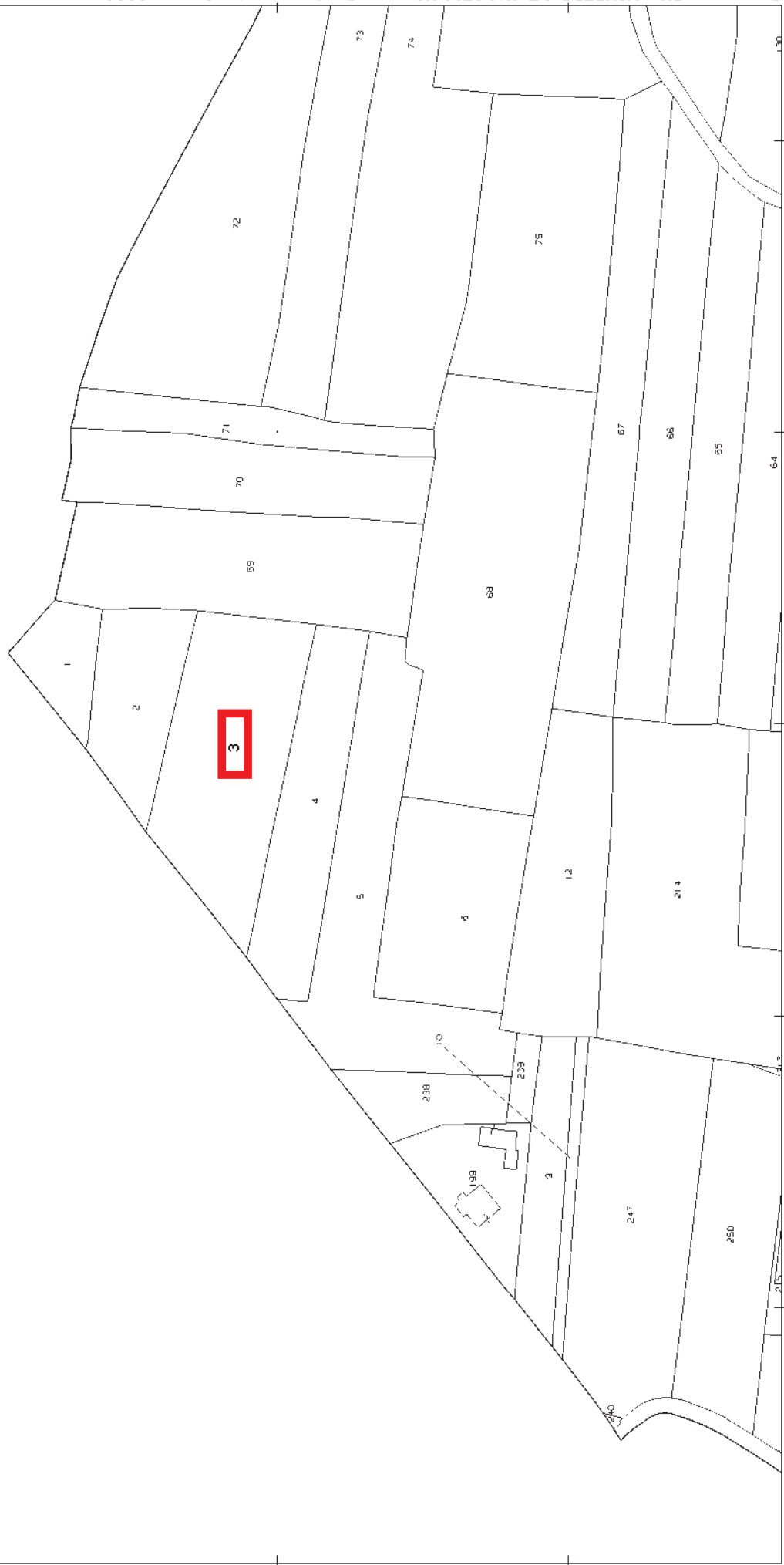

N=-2500

E=4500

1 Particella 3

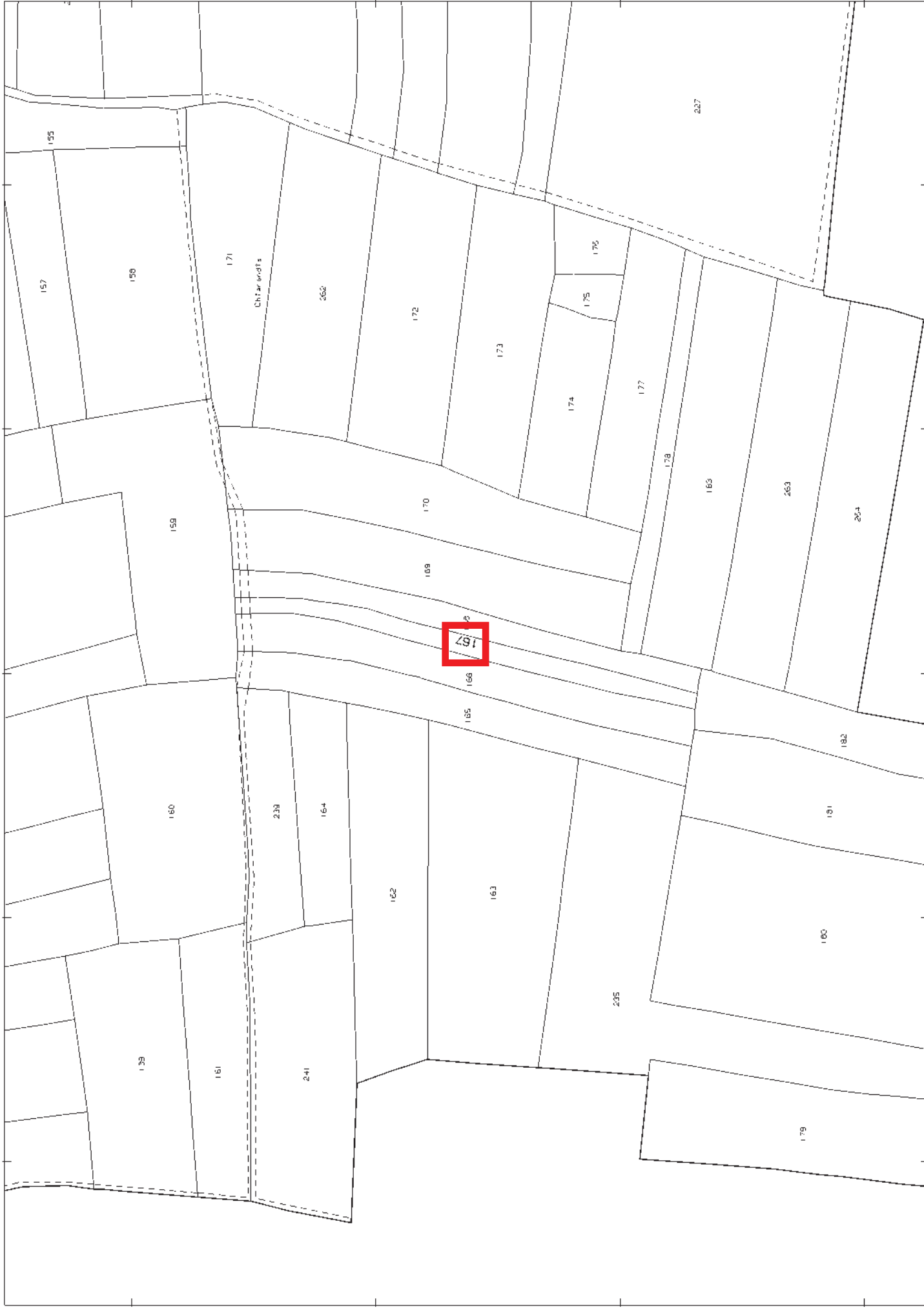

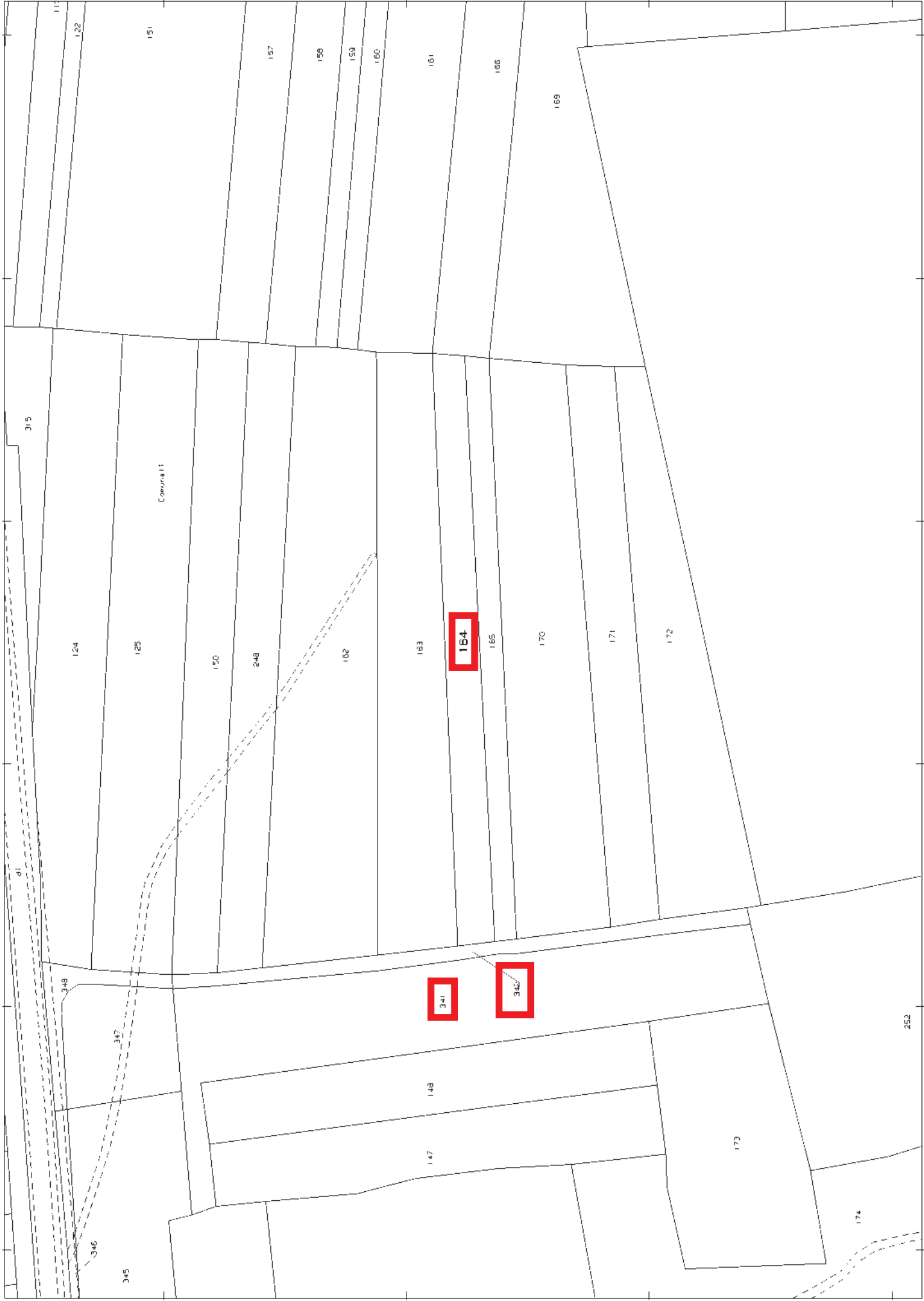

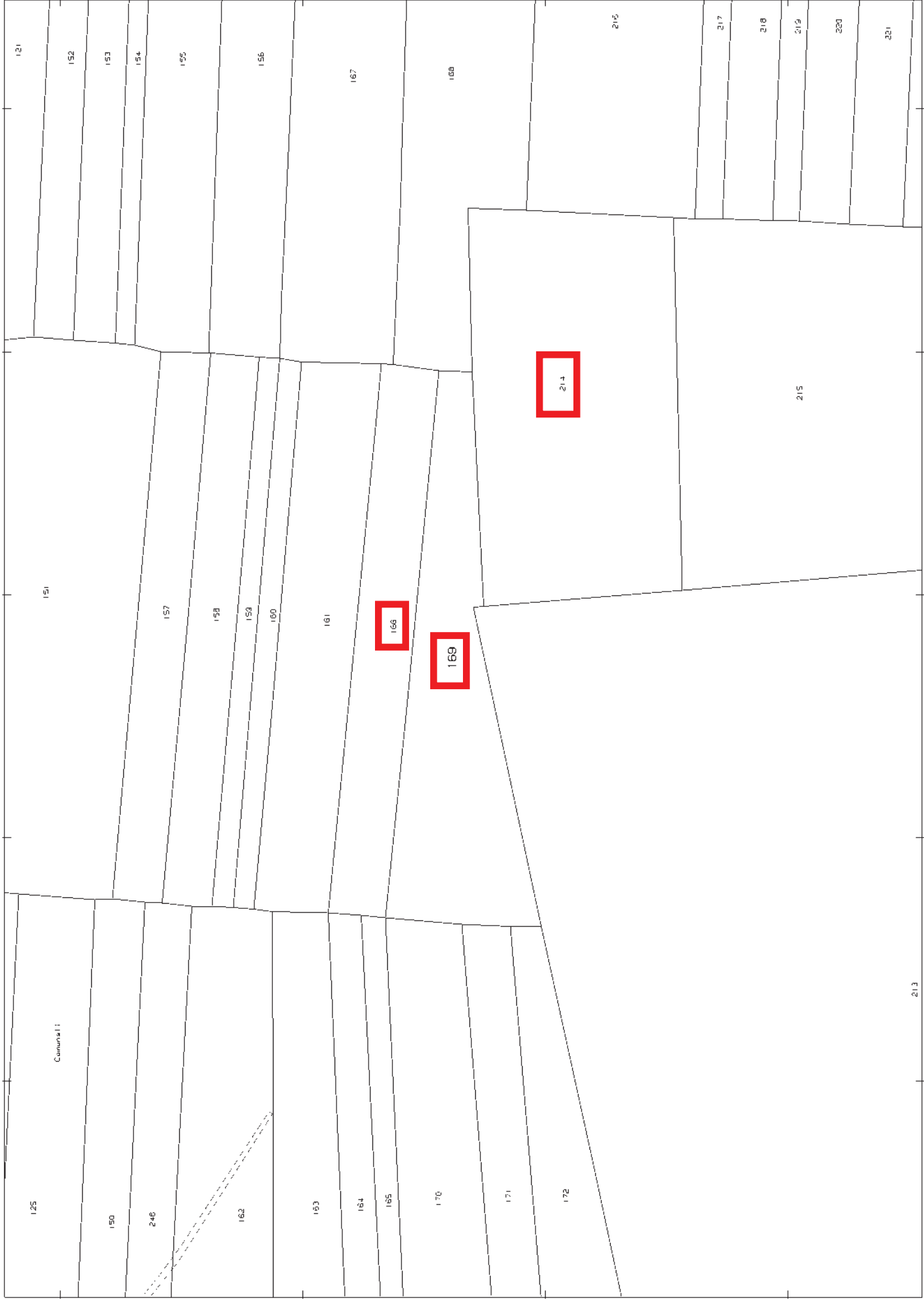

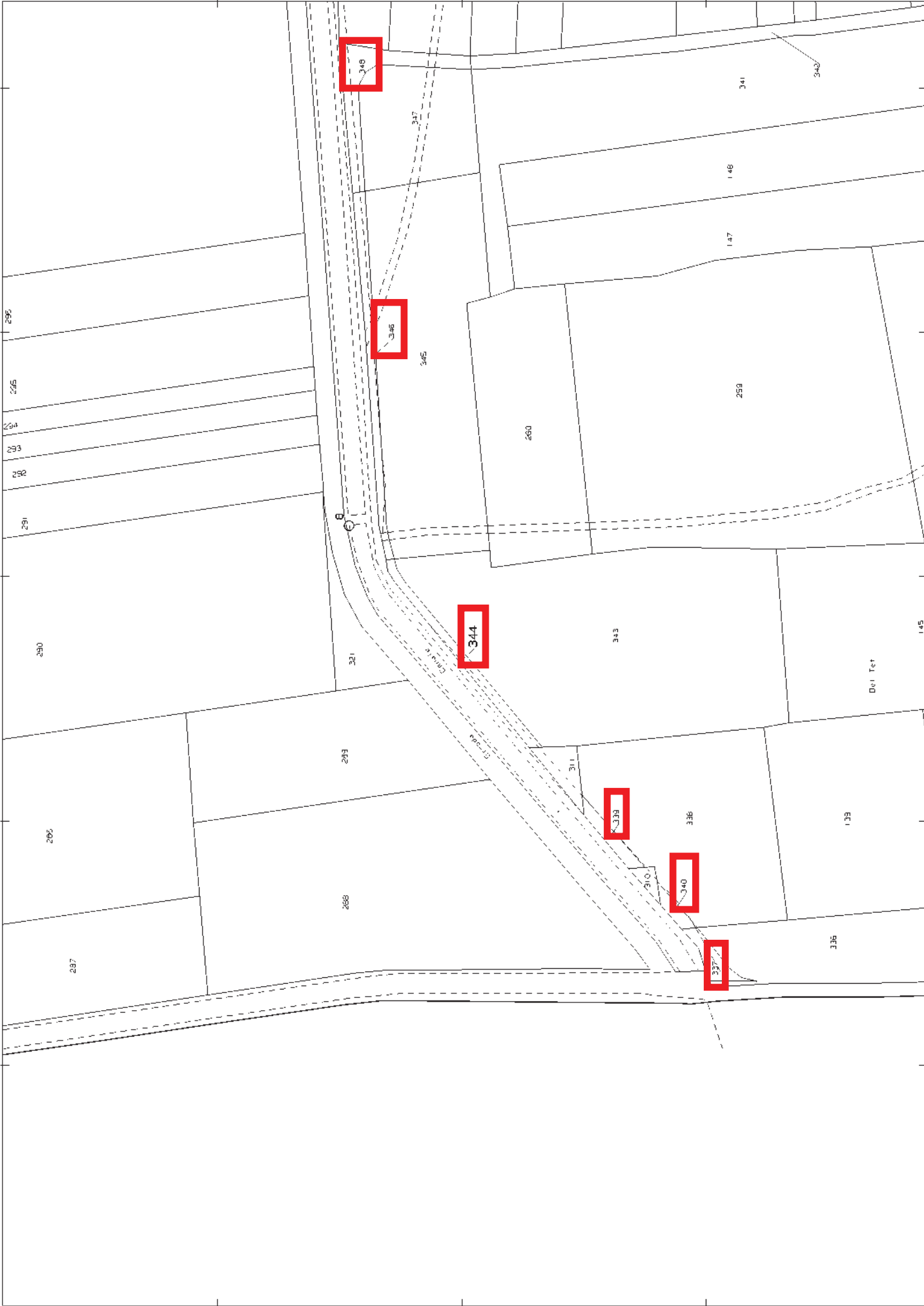

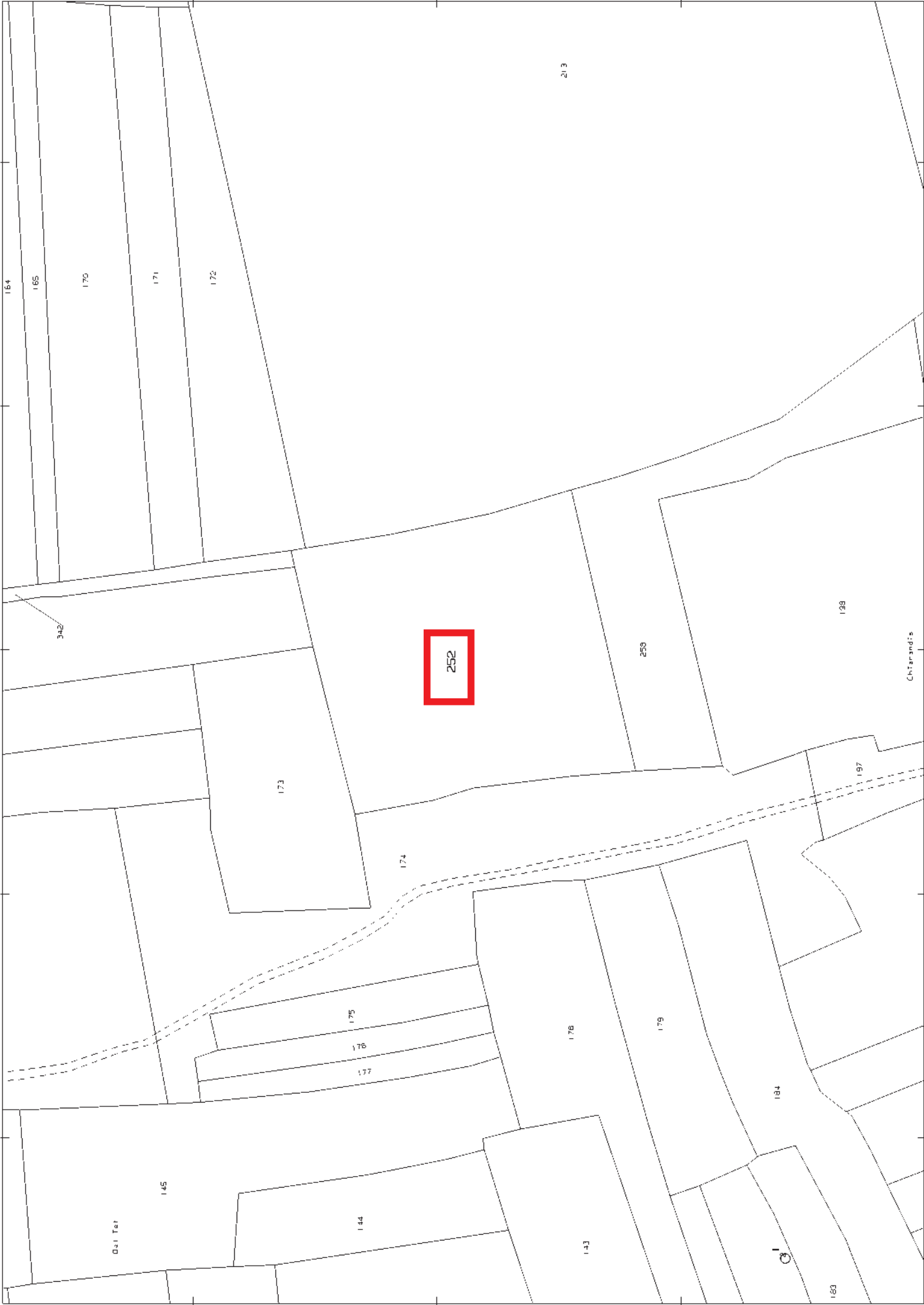

N=3700

E=6500

Ch. Tarnandis

I Particella: 252