

**Agenzia delle Entrate
CATASTO FABBRICATI
Ufficio Provinciale di
Pordenone**

Dichiarazione protocollo n. PN0094783 del 08/10/2014

Planimetria di u.i.u. in Comune di Caneva

Borgo Nadalin

civ. 17

Identificativi Catastali:

Sezione:

Foglio: 21

Particella: 159

Subalterno:

Compilata da:
Pavan Claudio

Iscritto all'albo:
Geometri

Prov. Treviso

N. 01744

Scheda n. 1

Scala 1:200

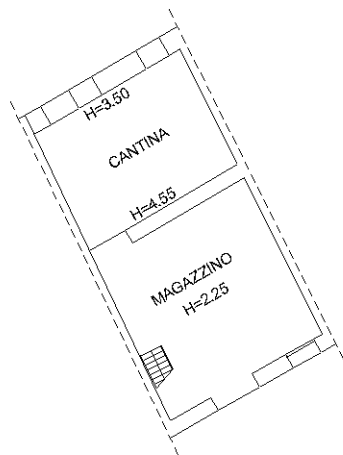

PIANO TERRA

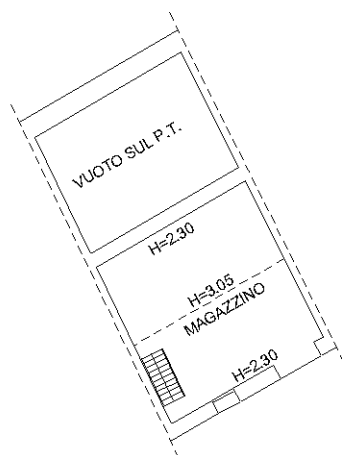

PIANO PRIMO

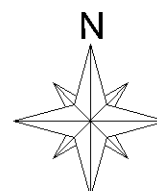

Ultima planimetria in atti