

Vis. tel. (0.90 euro)

Direzione Provinciale di Venezia Ufficio Provinciale - Territorio - Direttore AMILCARE EUGENIO

Scala originale: 1:2000  
Dimensione cornice: 534,000 x 378,000 metri  
collo pratica T289557/2023  
26-Giu-2023 16:17:35

Comune: (VE) PRAMAGGIORE  
Foglio: 10

Particella: 581

ALLEGATO n° 3

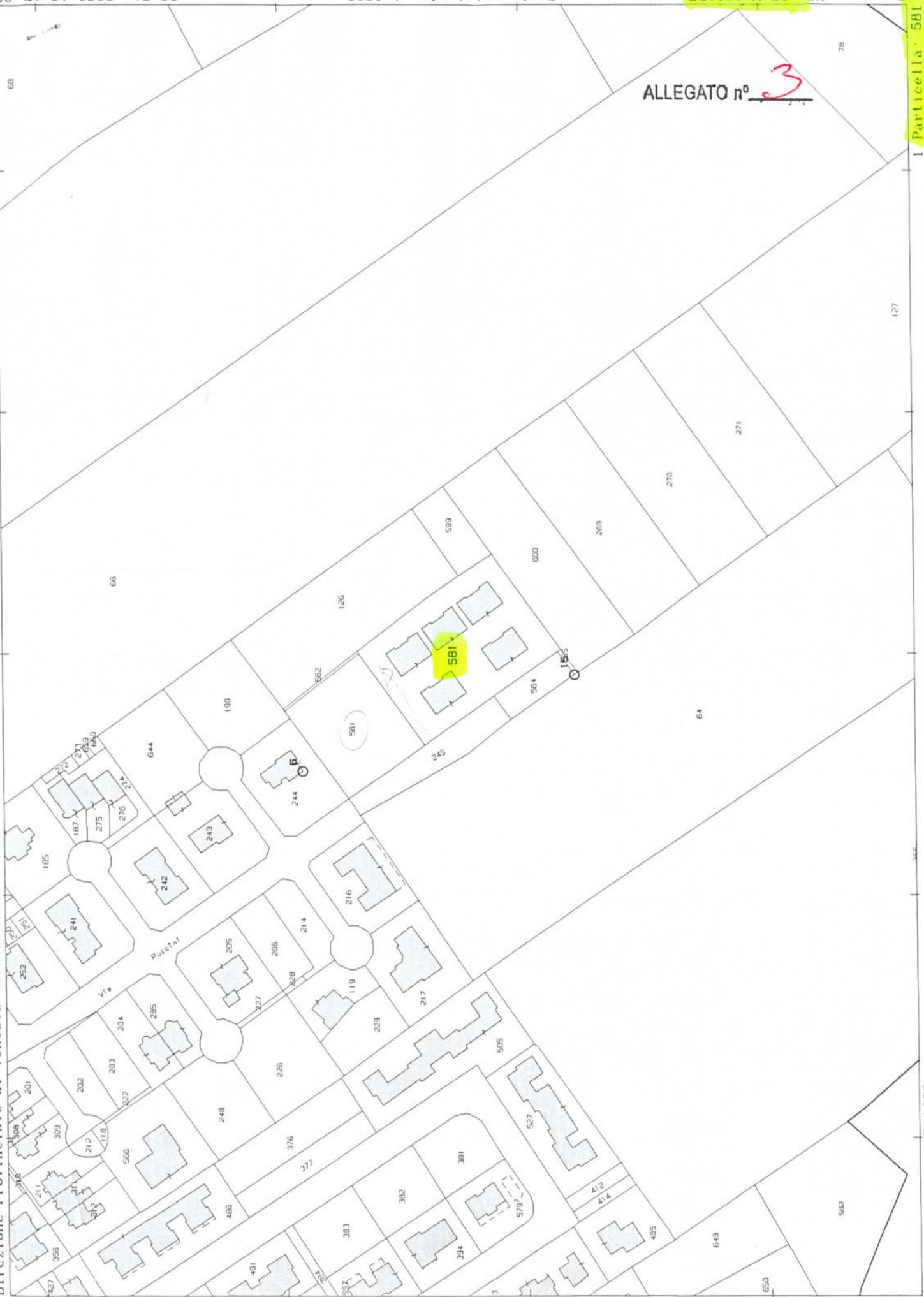

N=16100

E=6200

Catasto terreni  
**Visura attuale per immobile**  
Situazione degli atti informatizzati al **26/06/2023**



Immobile di catasto terreni



Causali di aggiornamento ed annotazioni

Informazioni riportate negli atti del catasto al 26/06/2023

Dati identificativi: Comune di **PRAMAGGIORE (G981) (VE)**

Foglio 10 Particella 581

Classamento:

Particella con destinazione: **ENTE URBANO**

Superficie: **3.120 m<sup>2</sup>**

Ultimo atto di aggiornamento: Tipo Mappale del 07/02/2005 Pratica n. VE0029590 in atti dal 07/02/2005 (n. 29590.1/2005)

> **Dati identificativi**

Comune di **PRAMAGGIORE (G981) (VE)**

Foglio 10 Particella 581

Aree di enti urbani e promiscui - Partita speciale 1

Variazione del 07/02/2005 Pratica n. VE0029590 in atti dal 07/02/2005 (n. 29590.1/2005)

Unità immobiliari corrispondenti al catasto fabbricati

Comune di **PRAMAGGIORE (G981) (VE)**

Foglio 10 Particella 581

> **Dati di classamento**

Particella con destinazione: **ENTE URBANO**

Superficie: **3.120 m<sup>2</sup>**

Tipo Mappale del 07/02/2005 Pratica n. VE0029590 in atti dal 07/02/2005 (n. 29590.1/2005)

Visura telematica

Tributi speciali: Euro 0,90

Direzione Provinciale di Venezia  
 Ufficio Provinciale - Territorio  
 Servizi Catastali

## Elenco immobili fabbricati

Situazione degli atti informatizzati al 26/06/2023

 Dati della richiesta: siti nel comune di PRAMAGGIORE (G981) (VE) Foglio 10 Particella 581  
 Immobili 49.

**Dati identificativi**
**Dati di classamento**
**Indirizzo**

	Dati identificativi	Dati di classamento	Indirizzo
1	Foglio 10 Part. 581 Sub. 4	Categoria C/6 <sup>ni</sup> Classe 5 Consistenza 22 m <sup>2</sup> Rendita Euro 19,32	VIA GIACOMO PUCCINI Piano S1
2	Foglio 10 Part. 581 Sub. 5	Categoria C/6 <sup>ni</sup> Classe 5 Consistenza 22 m <sup>2</sup> Rendita Euro 19,32	VIA GIACOMO PUCCINI Piano S1
3	Foglio 10 Part. 581 Sub. 6	Categoria C/6 <sup>ni</sup> Classe 9 Consistenza 39 m <sup>2</sup> Rendita Euro 66,47	VIA GIACOMO PUCCINI Piano S1
4	Foglio 10 Part. 581 Sub. 7	Categoria C/6 <sup>ni</sup> Classe 9 Consistenza 36 m <sup>2</sup> Rendita Euro 61,36	VIA GIACOMO PUCCINI Piano S1
5	Foglio 10 Part. 581 Sub. 8	Categoria C/6 <sup>ni</sup> Classe 9 Consistenza 36 m <sup>2</sup> Rendita Euro 61,36	VIA GIACOMO PUCCINI Piano S1
6	Foglio 10 Part. 581 Sub. 9	Categoria C/6 <sup>ni</sup> Classe 9 Consistenza 39 m <sup>2</sup> Rendita Euro 66,47	VIA GIACOMO PUCCINI Piano S1
7	Foglio 10 Part. 581 Sub. 10	Categoria C/6 <sup>ni</sup> Classe 9 Consistenza 39 m <sup>2</sup> Rendita Euro 66,47	VIA GIACOMO PUCCINI Piano S1
8	Foglio 10 Part. 581 Sub. 11	Categoria C/6 <sup>ni</sup> Classe 9 Consistenza 36 m <sup>2</sup> Rendita Euro 61,36	VIA GIACOMO PUCCINI Piano S1
9	Foglio 10 Part. 581 Sub. 12	Categoria C/6 <sup>ni</sup> Classe 9 Consistenza 36 m <sup>2</sup> Rendita Euro 61,36	VIA GIACOMO PUCCINI Piano S1
10	Foglio 10 Part. 581 Sub. 13	Categoria C/6 <sup>ni</sup> Classe 9 Consistenza 39 m <sup>2</sup> Rendita Euro 66,47	VIA GIACOMO PUCCINI Piano S1
11	Foglio 10 Part. 581 Sub. 14	Categoria C/6 <sup>ni</sup> Classe 9 Consistenza 39 m <sup>2</sup> Rendita Euro 66,47	VIA GIACOMO PUCCINI Piano S1
12	Foglio 10 Part. 581 Sub. 15	Categoria C/6 <sup>ni</sup> Classe 9 Consistenza 36 m <sup>2</sup> Rendita Euro 61,36	VIA GIACOMO PUCCINI Piano S1
13	Foglio 10 Part. 581 Sub. 16	Categoria C/6 <sup>ni</sup> Classe 9 Consistenza 36 m <sup>2</sup> Rendita Euro 61,36	VIA GIACOMO PUCCINI Piano S1
14	Foglio 10 Part. 581 Sub. 17	Categoria C/6 <sup>ni</sup> Classe 9 Consistenza 39 m <sup>2</sup> Rendita Euro 66,47	VIA GIACOMO PUCCINI Piano S1

15	Foglio 10 Part. 581 Sub. 18	Categoria C/6 <sup>a</sup> Classe 5 Consistenza 16 m <sup>2</sup> Rendita Euro 14,05	VIA GIACOMO PUCCINI Piano S1
16	Foglio 10 Part. 581 Sub. 19	Categoria C/6 <sup>a</sup> Classe 5 Consistenza 15 m <sup>2</sup> Rendita Euro 13,17	VIA GIACOMO PUCCINI Piano S1
17	Foglio 10 Part. 581 Sub. 20	Categoria C/6 <sup>a</sup> Classe 9 Consistenza 39 m <sup>2</sup> Rendita Euro 66,47	VIA GIACOMO PUCCINI Piano S1
18	Foglio 10 Part. 581 Sub. 21	Categoria C/6 <sup>a</sup> Classe 9 Consistenza 36 m <sup>2</sup> Rendita Euro 61,36	VIA GIACOMO PUCCINI Piano S1
19	Foglio 10 Part. 581 Sub. 22	Categoria C/6 <sup>a</sup> Classe 9 Consistenza 36 m <sup>2</sup> Rendita Euro 61,36	VIA GIACOMO PUCCINI Piano S1
20	Foglio 10 Part. 581 Sub. 23	Categoria C/6 <sup>a</sup> Classe 9 Consistenza 39 m <sup>2</sup> Rendita Euro 66,47	VIA GIACOMO PUCCINI Piano S1
21	Foglio 10 Part. 581 Sub. 24	Categoria C/6 <sup>a</sup> Classe 5 Consistenza 17 m <sup>2</sup> Rendita Euro 14,93	VIA GIACOMO PUCCINI Piano S1
22	Foglio 10 Part. 581 Sub. 25	Categoria C/6 <sup>a</sup> Classe 5 Consistenza 14 m <sup>2</sup> Rendita Euro 12,29	VIA GIACOMO PUCCINI Piano S1
23	Foglio 10 Part. 581 Sub. 26	Categoria C/6 <sup>a</sup> Classe 5 Consistenza 14 m <sup>2</sup> Rendita Euro 12,29	VIA GIACOMO PUCCINI Piano S1
24	Foglio 10 Part. 581 Sub. 27	Categoria C/6 <sup>a</sup> Classe 5 Consistenza 13 m <sup>2</sup> Rendita Euro 11,41	VIA GIACOMO PUCCINI Piano S1
25	Foglio 10 Part. 581 Sub. 28	Categoria C/6 <sup>a</sup> Classe 9 Consistenza 39 m <sup>2</sup> Rendita Euro 66,47	VIA GIACOMO PUCCINI Piano S1
26	Foglio 10 Part. 581 Sub. 29	Categoria C/6 <sup>a</sup> Classe 9 Consistenza 36 m <sup>2</sup> Rendita Euro 61,36	VIA GIACOMO PUCCINI Piano S1
27	Foglio 10 Part. 581 Sub. 30	Categoria C/6 <sup>a</sup> Classe 9 Consistenza 36 m <sup>2</sup> Rendita Euro 61,36	VIA GIACOMO PUCCINI Piano S1
28	Foglio 10 Part. 581 Sub. 31	Categoria C/6 <sup>a</sup> Classe 9 Consistenza 39 m <sup>2</sup> Rendita Euro 66,47	VIA GIACOMO PUCCINI Piano S1
29	Foglio 10 Part. 581 Sub. 32	Categoria C/6 <sup>a</sup> Classe 5 Consistenza 24 m <sup>2</sup> Rendita Euro 21,07	VIA GIACOMO PUCCINI Piano S1
30	Foglio 10 Part. 581 Sub. 33	Categoria A/2 <sup>b</sup> Classe 2 Consistenza 5.5 vani Rendita Euro 284,05	VIA GIACOMO PUCCINI Piano T-1 - 2
31	Foglio 10 Part. 581 Sub. 34	Categoria A/2 <sup>b</sup> Classe 2 Consistenza 5 vani Rendita Euro 258,23	VIA GIACOMO PUCCINI Piano T
32	Foglio 10 Part. 581 Sub. 35	Categoria A/2 <sup>b</sup> Classe 2 Consistenza 4 vani Rendita Euro 206,58	VIA GIACOMO PUCCINI n. 95 Piano T
33	Foglio 10 Part. 581 Sub. 36	Categoria A/2 <sup>b</sup> Classe 2 Consistenza 5 vani Rendita Euro 258,23	VIA GIACOMO PUCCINI Piano T

34	Foglio 10 Part. 581 Sub. 37	Categoria A/2 <sup>b</sup> ) Classe 2 Consistenza 5 vani Rendita Euro 258,23	VIA GIACOMO PUCCINI Piano T
35	Foglio 10 Part. 581 Sub. 38	Categoria A/2 <sup>b</sup> ) Classe 2 Consistenza 4.5 vani Rendita Euro 232,41	VIA GIACOMO PUCCINI n. 81 Piano T
36	Foglio 10 Part. 581 Sub. 39	Categoria A/2 <sup>b</sup> ) Classe 2 Consistenza 5 vani Rendita Euro 258,23	VIA GIACOMO PUCCINI Piano T
37	Foglio 10 Part. 581 Sub. 40	Categoria A/2 <sup>b</sup> ) Classe 2 Consistenza 6 vani Rendita Euro 309,87	VIA GIACOMO PUCCINI Piano T-1 - 2
38	Foglio 10 Part. 581 Sub. 41	Categoria A/2 <sup>b</sup> ) Classe 2 Consistenza 6 vani Rendita Euro 309,87	VIA GIACOMO PUCCINI Piano T-1 - 2
39	Foglio 10 Part. 581 Sub. 42	Categoria A/2 <sup>b</sup> ) Classe 2 Consistenza 5 vani Rendita Euro 258,23	VIA GIACOMO PUCCINI Piano T
40	Foglio 10 Part. 581 Sub. 43	Categoria A/2 <sup>b</sup> ) Classe 2 Consistenza 5 vani Rendita Euro 258,23	VIA GIACOMO PUCCINI Piano T
41	Foglio 10 Part. 581 Sub. 44	Categoria A/2 <sup>b</sup> ) Classe 2 Consistenza 6 vani Rendita Euro 309,87	VIA GIACOMO PUCCINI n. 67 Piano T-1 - 2
42	Foglio 10 Part. 581 Sub. 45	Categoria A/2 <sup>b</sup> ) Classe 2 Consistenza 6 vani Rendita Euro 309,87	VIA GIACOMO PUCCINI Piano T-1 - 2
43	Foglio 10 Part. 581 Sub. 46	Categoria A/2 <sup>b</sup> ) Classe 2 Consistenza 5 vani Rendita Euro 258,23	VIA GIACOMO PUCCINI Piano T
44	Foglio 10 Part. 581 Sub. 47	Categoria A/2 <sup>b</sup> ) Classe 2 Consistenza 5 vani Rendita Euro 258,23	VIA GIACOMO PUCCINI Piano T
45	Foglio 10 Part. 581 Sub. 48	Categoria A/2 <sup>b</sup> ) Classe 2 Consistenza 6 vani Rendita Euro 309,87	VIA GIACOMO PUCCINI Piano T-1 - 2
46	Foglio 10 Part. 581 Sub. 49	Categoria A/2 <sup>b</sup> ) Classe 2 Consistenza 6 vani Rendita Euro 309,87	VIA GIACOMO PUCCINI Piano 1-2
47	Foglio 10 Part. 581 Sub. 50	Categoria A/2 <sup>b</sup> ) Classe 2 Consistenza 6 vani Rendita Euro 309,87	VIA GIACOMO PUCCINI n. 91 Piano 1-2
48	Foglio 10 Part. 581 Sub. 51	Categoria A/2 <sup>b</sup> ) Classe 2 Consistenza 6 vani Rendita Euro 309,87	VIA GIACOMO PUCCINI Piano 1-2
49	Foglio 10 Part. 581 Sub. 52	Categoria A/2 <sup>b</sup> ) Classe 2 Consistenza 6 vani Rendita Euro 309,87	VIA GIACOMO PUCCINI Piano 1-2

Direzione Provinciale di Venezia  
Ufficio Provinciale - Territorio  
Servizi Catastali

Data: 26/06/2023  
Ora: 16:19:49  
Numero Pratica: T291758/2023  
Pag: 4 - Fine

---

*Legenda*

- a) C/6: Stalle, scuderie, rimesse e autorimesse*
- b) A/2: Abitazioni di tipo civile*

**ELABORATO PLANIMETRICO**    Compilato da: De Luca Gabriele    Iscritto all'albo: Geometri    N. 1466  
 Comune di Pramaggiore    Foglio: 10    Particella: 581    Prov. Venezia  
 Dimostrazione grafica dei subalterni    Tipo Mappale n. 29590 del 02/02/2005 Scala 1 : 500  
 Sezione:    del 07/03/2005

**Agencia del Territorio**  
**CATASTO FABBRICATI**  
 Ufficio provinciale di Venezia

Ultima planimetria in atti

Data: 26/06/2023 n. T293428 - Richiedente: Telematico

Totale schede: 1 - Formato di acquisizione: A3(297x420) - Formato stampa richiesto: A4(210x297) - Fattore di scala non utilizzabile

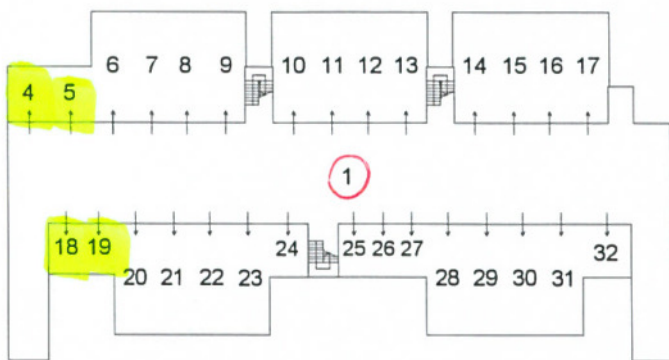

PIANO INTERRATO

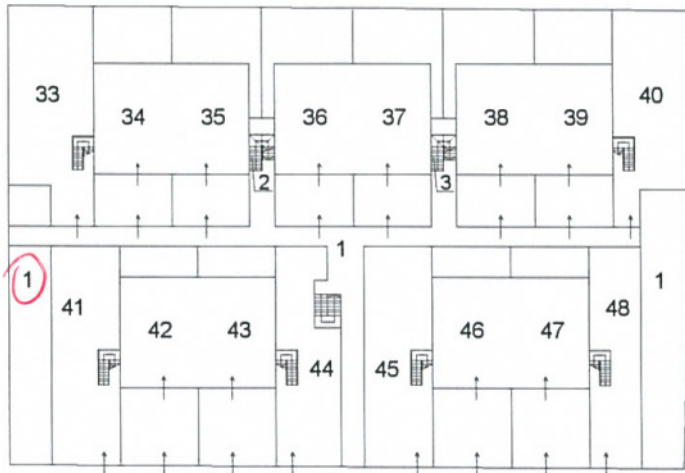

PIANO TERRA

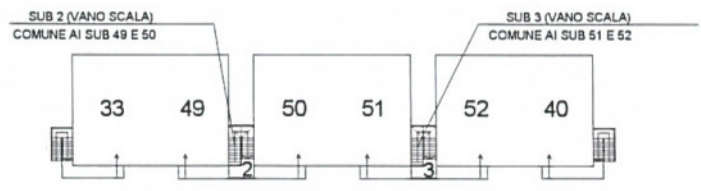

PIANO PRIMO

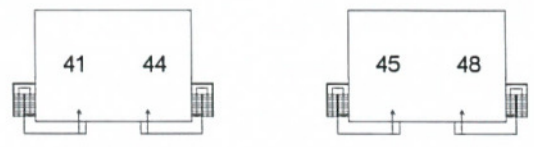

PIANO SECONDO

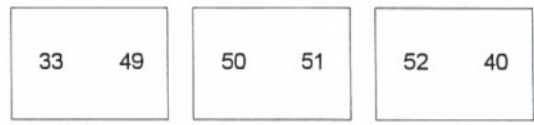

Elaborato Planimetrico - Catasto dei Fabbricati - Situazione al 26/06/2023 - Comune di PRAMAGGIORE(G981) - < Foglio 10 Particella 581 >

## ACCERTAMENTO DELLA PROPRIETÀ IMMOBILIARE URBANA

### ELENCO DEI SUBALTERNI ASSEGNATI

Comune	Sezione	Foglio	Particella	Tipo mappale	del:
PRAMAGGIORE		10	581	29590	02/02/2005

Sub	UBICAZIONE via/piazza	n.civ	Piani	Scala	Int	DESCRIZIONE
1	VIA PUCCINI		S1-T			B. C. N. C. DAL SUB 4 AL SUB 52 (RAMPE- SPAZIO MANOVRA- SALA POMPE- VANI SCALA- PERCORSO PEDONALE)
2	VIA PUCCINI		T-1			B. C. N. C. AI SUB 49 E 50 (VANO SCALA)
3	VIA PUCCINI		T-1			B. C. N. C. AI SUB 51 E 52 (VANO SCALA)
4	VIA PUCCINI		S1			POSTO AUTO COPERTO
5	VIA PUCCINI		S1			POSTO AUTO COPERTO
6	VIA PUCCINI		S1			AUTORIMESSA
7	VIA PUCCINI		S1			AUTORIMESSA
8	VIA PUCCINI		S1			AUTORIMESSA
9	VIA PUCCINI		S1			AUTORIMESSA
10	VIA PUCCINI		S1			AUTORIMESSA
11	VIA PUCCINI		S1			AUTORIMESSA
12	VIA PUCCINI		S1			AUTORIMESSA
13	VIA PUCCINI		S1			AUTORIMESSA
14	VIA PUCCINI		S1			AUTORIMESSA
15	VIA PUCCINI		S1			AUTORIMESSA
16	VIA PUCCINI		S1			AUTORIMESSA
17	VIA PUCCINI		S1			AUTORIMESSA
18	VIA PUCCINI		S1			POSTO AUTO COPERTO
19	VIA PUCCINI		S1			POSTO AUTO COPERTO
20	VIA PUCCINI		S1			AUTORIMESSA
21	VIA PUCCINI		S1			AUTORIMESSA
22	VIA PUCCINI		S1			AUTORIMESSA
23	VIA PUCCINI		S1			AUTORIMESSA
24	VIA PUCCINI		S1			POSTO AUTO COPERTO
25	VIA PUCCINI		S1			POSTO AUTO COPERTO
26	VIA PUCCINI		S1			POSTO AUTO COPERTO
27	VIA PUCCINI		S1			POSTO AUTO COPERTO
28	VIA PUCCINI		S1			AUTORIMESSA
29	VIA PUCCINI		S1			AUTORIMESSA
30	VIA PUCCINI		S1			AUTORIMESSA
31	VIA PUCCINI		S1			AUTORIMESSA
32	VIA PUCCINI		S1			POSTO AUTO COPERTO



33	VIA PUCCINI		T-1 - 2		ABITAZIONE DI TIPO CIVILE CON CORTE ESCLUSIVA
34	VIA PUCCINI		T		ABITAZIONE DI TIPO CIVILE CON CORTE ESCLUSIVA
35	VIA PUCCINI		T		ABITAZIONE DI TIPO CIVILE CON CORTE ESCLUSIVA
36	VIA PUCCINI		T		ABITAZIONE DI TIPO CIVILE CON CORTE ESCLUSIVA
37	VIA PUCCINI		T		ABITAZIONE DI TIPO CIVILE CON CORTE ESCLUSIVA
38	VIA PUCCINI		T		ABITAZIONE DI TIPO CIVILE CON CORTE ESCLUSIVA
39	VIA PUCCINI		T		ABITAZIONE DI TIPO CIVILE CON CORTE ESCLUSIVA
40	VIA PUCCINI		T-1 - 2		ABITAZIONE DI TIPO CIVILE CON CORTE ESCLUSIVA
41	VIA PUCCINI		T-1 - 2		ABITAZIONE DI TIPO CIVILE CON CORTE ESCLUSIVA
42	VIA PUCCINI		T		ABITAZIONE DI TIPO CIVILE CON CORTE ESCLUSIVA
43	VIA PUCCINI		T		ABITAZIONE DI TIPO CIVILE CON CORTE ESCLUSIVA
44	VIA PUCCINI		T-1 - 2		ABITAZIONE DI TIPO CIVILE CON CORTE ESCLUSIVA
45	VIA PUCCINI		T-1 - 2		ABITAZIONE DI TIPO CIVILE CON CORTE ESCLUSIVA
46	VIA PUCCINI		T		ABITAZIONE DI TIPO CIVILE CON CORTE ESCLUSIVA
47	VIA PUCCINI		T		ABITAZIONE DI TIPO CIVILE CON CORTE ESCLUSIVA
48	VIA PUCCINI		T-1 - 2		ABITAZIONE DI TIPO CIVILE CON CORTE ESCLUSIVA
49	VIA PUCCINI		1-2		ABITAZIONE DI TIPO CIVILE
50	VIA PUCCINI		1-2		ABITAZIONE DI TIPO CIVILE
51	VIA PUCCINI		1-2		ABITAZIONE DI TIPO CIVILE
52	VIA PUCCINI		1-2		ABITAZIONE DI TIPO CIVILE

## Visura attuale per soggetto

Situazione degli atti informatizzati al 26/06/2023

Dati della richiesta  
Terreni e Fabbricati siti in tutta la provincia di VENEZIA



**Soggetto richiesto:**

Totali immobili: di catasto fabbricati 4



Immobile di catasto fabbricati -  
n.1



Causali di aggiornamento ed annotazioni

### > Dati identificativi

Comune di PRAMAGGIORE (G981) (VE)  
• Foglio 10 Particella 581 Subalterno 4

COSTITUZIONE del 07/03/2005 Pratica n. VE0060676  
in atti dal 07/03/2005 COSTITUZIONE (n. 822.1/2005)

Particelle corrispondenti al catasto terreni  
Comune di PRAMAGGIORE (G981) (VE)  
Foglio 10 Particella 581

### > Indirizzo

VIA GIACOMO PUCCINI Piano S1

COSTITUZIONE del 07/03/2005 Pratica n. VE0060676  
in atti dal 07/03/2005 COSTITUZIONE (n. 822.1/2005)

### > Dati di classamento

Rendita: Euro 19,32  
Categoria C/6<sup>n</sup>, Classe 5, Consistenza 22 m<sup>2</sup>

VARIAZIONE NEL CLASSAMENTO del 23/02/2006  
Pratica n. VE0032272 in atti dal 23/02/2006  
VARIAZIONE DI CLASSAMENTO (n. 4908.1/2006)

**Annotazioni:** Classamento e rendita validati

> **Dati di superficie**

Totale: 22 m<sup>2</sup>

Superficie di impianto pubblicata il 09/11/2015  
Dati relativi alla planimetria: data di presentazione  
07/03/2005, prot. n. VE0060676



Immobile di catasto fabbricati -  
n.2



Causali di aggiornamento ed annotazioni

> **Dati identificativi**

Comune di PRAMAGGIORE (G981) (VE)  
• Foglio 10 Particella 581 Subalterno 5

COSTITUZIONE del 07/03/2005 Pratica n. VE0060676  
in atti dal 07/03/2005 COSTITUZIONE (n. 822.1/2005)

Particelle corrispondenti al catasto terreni  
Comune di PRAMAGGIORE (G981) (VE)  
Foglio 10 Particella 581

> **Indirizzo**

VIA GIACOMO PUCCINI Piano S1

COSTITUZIONE del 07/03/2005 Pratica n. VE0060676  
in atti dal 07/03/2005 COSTITUZIONE (n. 822.1/2005)

> **Dati di classamento**

Rendita: Euro 19,32  
Categoria C/6<sup>a</sup>, Classe 5, Consistenza 22 m<sup>2</sup>

VARIAZIONE NEL CLASSAMENTO del 23/02/2006  
Pratica n. VE0032272 in atti dal 23/02/2006  
VARIAZIONE DI CLASSAMENTO (n. 4908.1/2006)  
**Annotazioni:** Classamento e rendita validati

> **Dati di superficie**

Totale: 22 m<sup>2</sup>

Superficie di impianto pubblicata il 09/11/2015  
Dati relativi alla planimetria: data di presentazione  
07/03/2005, prot. n. VE0060676



Immobile di catasto fabbricati -  
n.3



Causali di aggiornamento ed annotazioni

> **Dati identificativi**

Comune di **PRAMAGGIORE (G981) (VE)**  
• **Foglio 10 Particella 581 Subalterno 18**

COSTITUZIONE del 07/03/2005 Pratica n. VE0060676  
in atti dal 07/03/2005 COSTITUZIONE (n. 822.1/2005)

**Particelle corrispondenti al catasto terreni**  
Comune di **PRAMAGGIORE (G981) (VE)**  
Foglio **10 Particella 581**

> **Indirizzo**

VIA GIACOMO PUCCINI Piano S1

COSTITUZIONE del 07/03/2005 Pratica n. VE0060676  
in atti dal 07/03/2005 COSTITUZIONE (n. 822.1/2005)

> **Dati di classamento**

Rendita: **Euro 14,05**  
Categoria **C/6<sup>a</sup>**, Classe **5**, Consistenza **16 m<sup>2</sup>**

VARIAZIONE NEL CLASSAMENTO del 23/02/2006  
Pratica n. VE0032272 in atti dal 23/02/2006  
VARIAZIONE DI CLASSAMENTO (n. 4908.1/2006)

**Annotazioni:** Classamento e rendita validati

> **Dati di superficie**

Totale: **16 m<sup>2</sup>**

Superficie di impianto pubblicata il 09/11/2015  
Dati relativi alla planimetria: data di presentazione  
07/03/2005, prot. n. VE0060676



Immobile di catasto fabbricati -  
n.4



Causali di aggiornamento ed annotazioni

> **Dati identificativi**

Comune di **PRAMAGGIORE (G981) (VE)**  
• **Foglio 10 Particella 581 Subalterno 19**

COSTITUZIONE del 07/03/2005 Pratica n. VE0060676  
in atti dal 07/03/2005 COSTITUZIONE (n. 822.1/2005)

**Particelle corrispondenti al catasto terreni**  
Comune di **PRAMAGGIORE (G981) (VE)**  
Foglio **10 Particella 581**

> **Indirizzo**

VIA GIACOMO PUCCINI Piano S1

COSTITUZIONE del 07/03/2005 Pratica n. VE0060676  
in atti dal 07/03/2005 COSTITUZIONE (n. 822.1/2005)

> **Dati di classamento**

Rendita: **Euro 13,17**  
Categoria C/6<sup>01</sup>, Classe 5, Consistenza 15 m<sup>2</sup>

VARIAZIONE NEL CLASSAMENTO del 23/02/2006  
Pratica n. VE0032272 in atti dal 23/02/2006  
VARIAZIONE DI CLASSAMENTO (n. 4908.1/2006)  
**Annotazioni:** Classamento e rendita validati

> **Dati di superficie**

Totale: **15 m<sup>2</sup>**

Superficie di impianto pubblicata il 09/11/2015  
Dati relativi alla planimetria: data di presentazione  
07/03/2005, prot. n. VE0060676

> **Intestazione attuale degli immobili dal n. 1 al n. 4 - totale righe intestati: 1**

>  
Diritto di: **Proprietà** per 1/1 (deriva dall'atto 1)

1. Atto amministrativo DECRETO (DISPOSIZIONI DELLE AUTORITA') del 21/01/2015 Pubblico ufficiale TRIBUNALE DI VENEZIA Sede VENEZIA (VE) Repertorio n. 19 - DECRETO DI TRASFERIMENTO IMMOBILI Trascrizione n. 2174.1/2015 Reparto PI di VENEZIA in atti dal 05/02/2015

> **Totale Parziale**

**Catasto Fabbricati**

Immobili siti nel comune di PRAMAGGIORE (G981)  
Numero immobili: 4 Rendita: **euro 65,86** Superficie: **75 m<sup>2</sup>**

> **Totale generale**

**Catasto Fabbricati**

Totale immobili: 4 Rendita: **euro 65,86** Superficie: **75 m<sup>2</sup>**

**Catasto Terreni**

Totale immobili: 0

Visura telematica

Tributi speciali: Euro 0,90

---

*Legenda*

a) C/6: Stalle, scuderie, rimesse e autorimesse

**Agenzia del Territorio  
CATASTO FABBRICATI  
Ufficio Provinciale di  
Venezia**

Dichiarazione protocollo n. VE0060676 del 07/03/2005

Planimetria di u.i.u. in Comune di Pramaggiore

Via Puccini

civ.

Identificativi Catastali:

Sezione:

Foglio: 10

Particella: 581

Subalterno: 4

Compilata da:

De Luca Gabriele

Iscritto all'albo:

Geometri

Prov. Venezia

N. 1466

Scheda n. 1

Scala 1:200

POSTO  
AUTO  
COPERTO

PIANO INTERRATO H=240



Ultima planimetria in atti

Data: 26/06/2023 - n. T305904 - Richiedente:

totale schede: 1 - Formato di acquisizione: A4(210x297) - Formato stampa richiesto: A4(210x297)

**Agenzia del Territorio  
CATASTO FABBRICATI  
Ufficio Provinciale di  
Venezia**

Dichiarazione protocollo n. VE0060676 del 07/03/2005

Planimetria di u.i.u. in Comune di Pramaggiore

Via Puccini

civ.

Identificativi Catastali:

Sezione:

Foglio: 10

Particella: 581

Subalterno: 5

Compilata da:

De Luca Gabriele

Iscritto all'albo:

Geometri

Prov. Venezia

N. 1466

Scheda n. 1

Scala 1:200

POSTO  
AUTO  
COPERTO

PIANO INTERRATO H=240



Ultima planimetria in atti

Data: 26/06/2023 - n. T305905 - Richiedente

Totale schede: 1 - Formato di acquisizione: A4(210x297) - Formato stampa richiesto: A4(210x297)



**Agenzia del Territorio  
CATASTO FABBRICATI  
Ufficio Provinciale di  
Venezia**

Dichiarazione protocollo n. VE0060676 del 07/03/2005

Planimetria di u.i.u. in Comune di Pramaggiore

Via Puccini

civ.

Identificativi Catastali:

Sezione:

Foglio: 10

Particella: 581

Subalterno: 18

Compilata da:

De Luca Gabriele

Iscritto all'albo:

Geometri

Prov. Venezia

N. 1466

Scheda n. 1

Scala 1:200



PIANO INTERRATO H=240



Ultima planimetria in atti

Data: 26/06/2023 - n. T305906 - Richiedente

totale schede: 1 - Formato di acquisizione: A4(210x297) - Formato stampa richiesto: A4(210x297)

**Agenzia del Territorio  
CATASTO FABBRICATI  
Ufficio Provinciale di  
Venezia**

Dichiarazione protocollo n. VE0060676 del 07/03/2005

Planimetria di u.i.u. in Comune di Pramaggiore

Via Puccini

civ.

Identificativi Catastali:

Sezione:

Foglio: 10

Particella: 581

Subalterno: 19

Compilata da:

De Luca Gabriele

Iscritto all'albo:

Geometri

Prov. Venezia

N. 1466

Scheda n. 1

Scala 1:200

POSTO  
AUTO  
COPERTO

PIANO INTERRATO H=240



Ultima planimetria in atti

Data: 26/06/2023 - n. T305907 - Richiedente

Totale schede: 1 - Formato di acquisizione: A4(210x297) - Formato stampa richiesto: A4(210x297)

Catasto dei Fabbricati - Situazione al 26/06/2023 - Comune di PRAMAGGIORE(G981) - < Foglio 10 - Particella 581 - Subalterno 19 >  
VIA GIACOMO PUCCINI D.58000.01