

MODULARIO  
R. 29 - 1968 - 496



MINISTERO DELLE FINANZE  
DIREZIONE GENERALE DEL CATASTO E DEI SERVIZI TECNICI ERARIALI

Mod. A (Nuovo Catasto Edilizio Urbano)

Lire  
150

# NUOVO CATASTO EDILIZIO URBANO

18

Planimetria dell'immobile situato nel Comune di ZOPPOLA Via FERROVIA

Ditta .....

Allegata alla dichiarazione presentata all'Ufficio Tecnico Erariale di PORDENONE

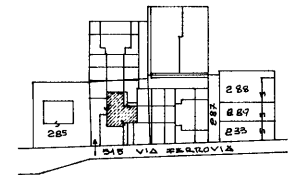
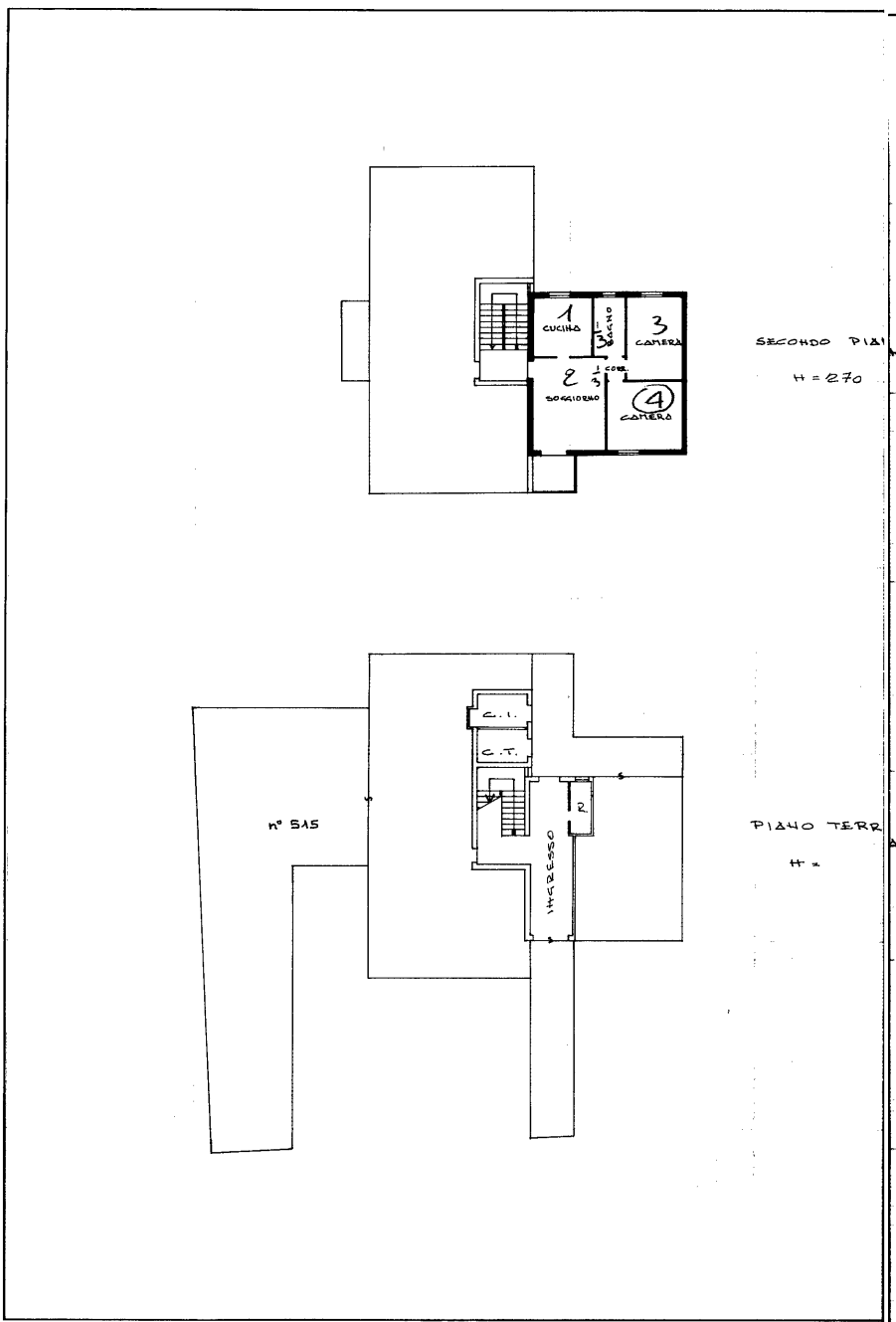

ESTRATTO MAPPA  
FOGLIO 37 NO 515  
SCALA 1:2000



SPAZIO RISERVATO PER LE ANNOTAZIONI D'UFFICIO

DATA	14 DIC 83
PROT. N°	12426

Compilata dal GEOMETRA  
Iscritto all'Albo de GEOMETRA  
della Provincia di PORDENONE  
DATA 1-12-1983  
Firma: <

Data presentazione: 14/12/1983 - Data: 11/01/2024 - n. T74465 - Richiedente: PZZNDR74H03G888D

Ultima planimetria in atti

Data presentazione: 14/12/1983 - Data: 11/01/2024 - n. T74465 - Richiedente: PZZNDR74H03G888D

Totale schede: 1 - Formato di acquisizione: fuori standard (377X504) - Formato stampa richiesto: A4(210x297)

MODULARIO  
F. rig. rend. 687



MINISTERO DELLE FINANZE  
DIREZIONE GENERALE DEL CATASTO E DEI SS.TT.EE.  
**CATASTO EDILIZIO URBANO** (RDL 13-4-1939, n. 652)

MOD. BN (CEU)

LIRE  
250

Planimetria di u.i.u. in Comune di ZOPPOLA via FERROVIA civ. ....

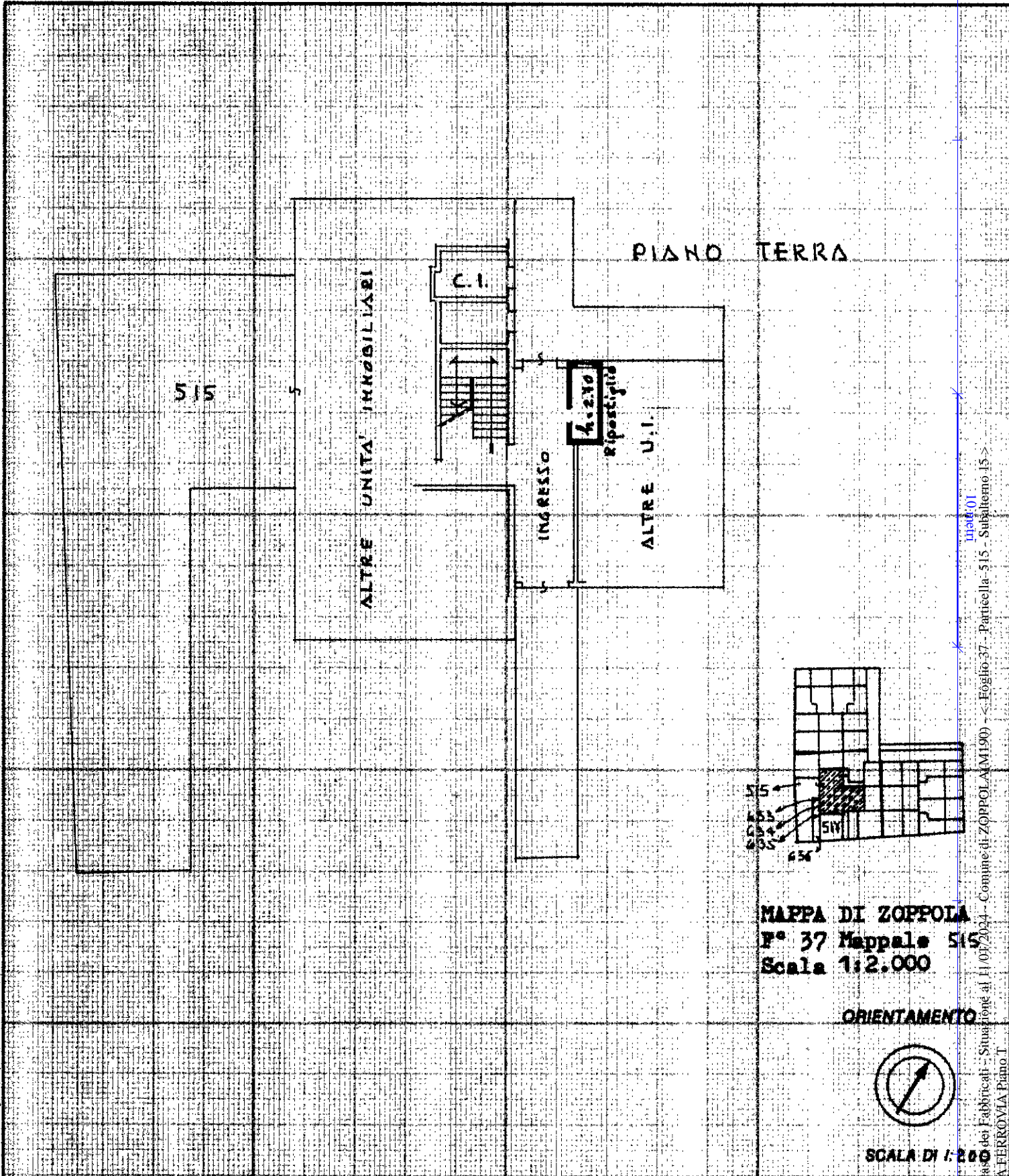

MAPPA DI ZOPPOLA  
F° 37 Mappale 515  
Scala 1:2.000

ORIENTAMENTO



SCALA DI 1:200

Dichiarazione di N.C.   
Denuncia di variazione

Compilata dal Geom.

RISERVATO ALL'UFFICIO

Data presentazione: 02/10/1989 - Data: 11/01/2024 - n. T74467 - Richiedente:  
Totale schede catastali: 37  
F. 37  
n. 515 sub. P

iscritto all'Albo dei Geometri n. 559  
della provincia di Pordenone  
data 19.09.89 Firma Mario Buligan



2/10/89  
1338/17

11/01/01  
Catasto dei Fabbricati - Situazione al 11/01/2024 - Comune di ZOPPOLA (MI190) - Foglio 37 - Particella 515 - Subalterno 15 - VIA FERROVIA Piano I

MODULARIO  
F. rig. rand. 487



MINISTERO DELLE FINANZE  
DIREZIONE GENERALE DEL CATASTO E DEI SS.TT.EE.  
**CATASTO EDILIZIO URBANO** (RDL 13-4-1939, n. 652)

MOD. BN (CEU)

LIRE  
250

Planimetria di u.i.u. in Comune di **ZOPPOLA** via **FERROVIA** civ. ....

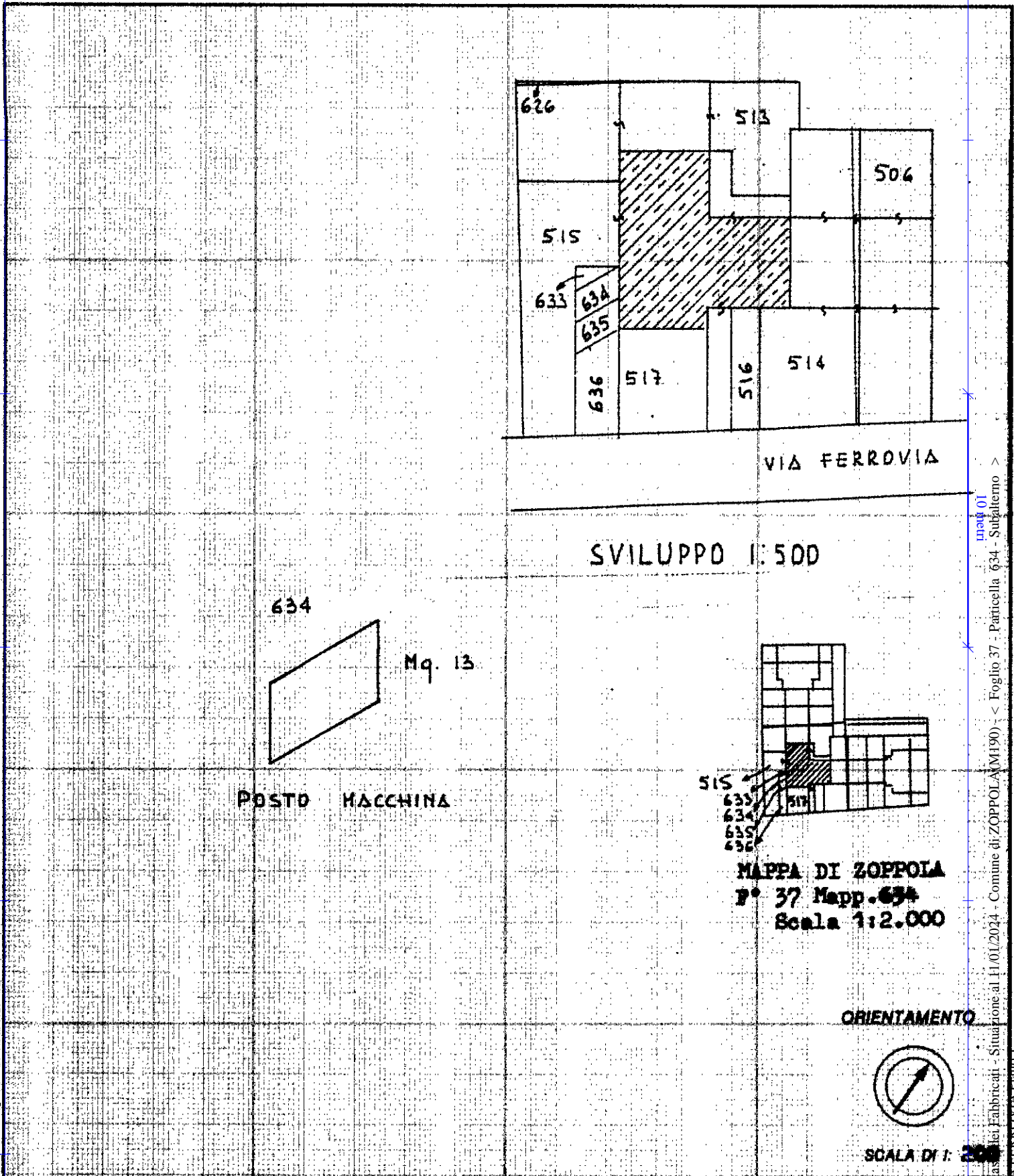

Dichiarazione di N.C.   
 Denuncia di variazione   
 Data presentazione: 02/10/1989 - Data: 11/01/2024 - n. T74470 - Richiedente:  
 Totale schede catastali (divisione: A4(210x297))  
 F. 34  
 n. 634 sub. ....

Compilata dal **Geom. BULIGAN MARIO**  
 (Titolo, cognome e nome)  
 letto all'atto del **GEOMETRI**  
 della provincia di **Pordenone** n. **559**  
 data **19.09.89** Firma **Mario Buligan**

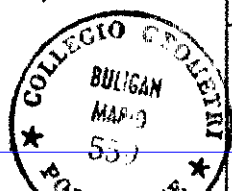

RISERVATO ALL'UFFICIO  
 3304/4

map. 01  
 Cas. dei Fabbricanti - Situazione al 11/01/2024 - Comune di ZOPPOLA (MI190) - < Foglio 37 - Particella 634 - Subalterno >

586180

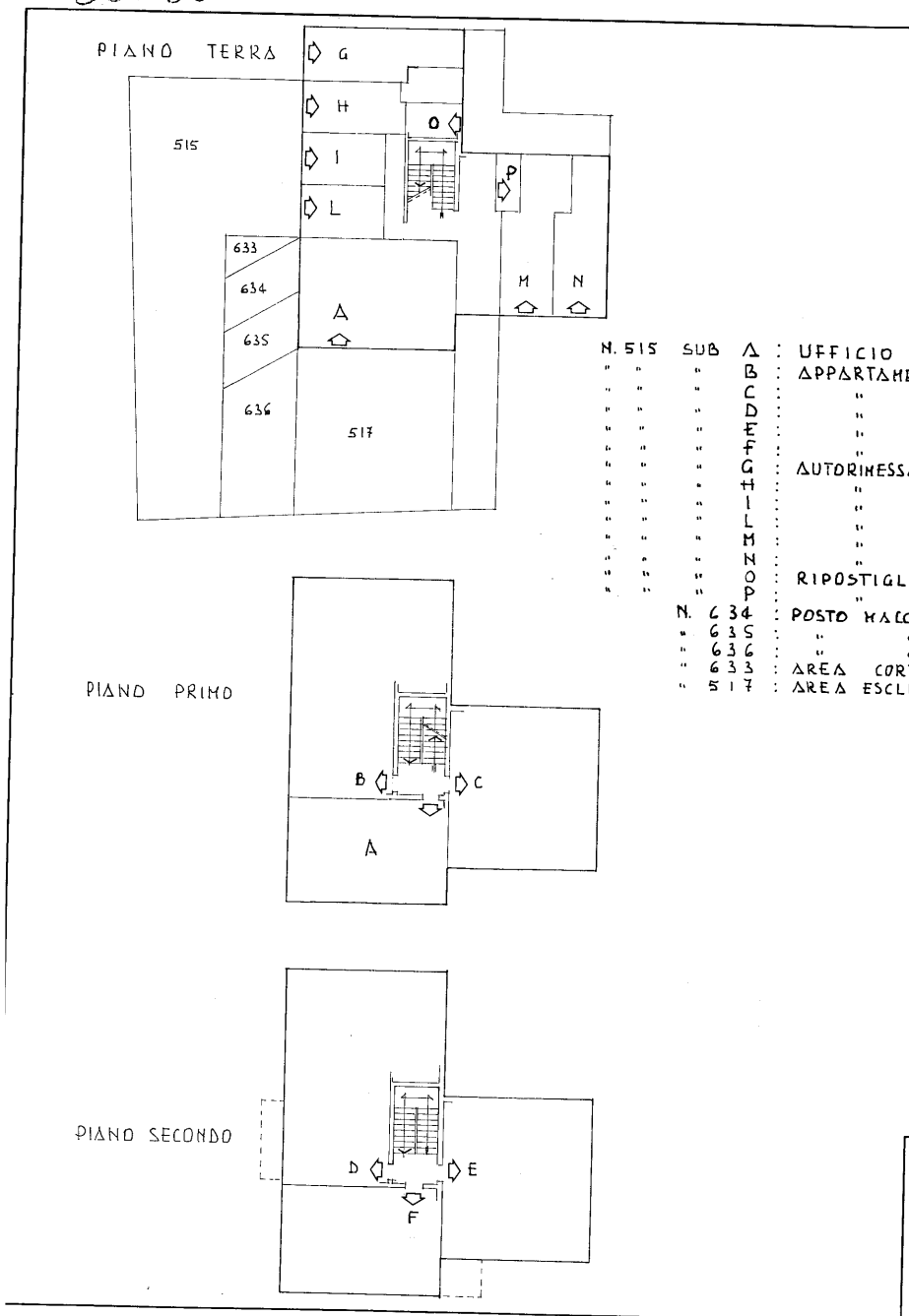

M. 515	SUB A	UFFICIO (PT-1°)
"	B	APPARTAMENTO (P 1°)
"	C	" (P 1°)
"	D	" (P 2°)
"	E	" (P 2°)
"	F	AUTORIHESSA (PT)
"	G	" (PT)
"	H	" (PT)
"	I	" (PT)
"	L	" (PT)
"	M	" (PT)
"	N	" (PT)
"	O	RIPOSTIGLIO
"	P	"
"	M. 634	POSTO MACCHINA
"	635	"
"	636	"
"	633	AREA CORTILIZIA
"	517	AREA ESCLUSIVA DEL SUB A

MODULARIO E. - fig. rend. 498

MINISTERO DELLE FINANZE  
DIREZIONE GENERALE DEL CATASTO E DEI SERVIZI TECNICI ERARIALI

# NUOVO CATASTO EDILIZIO URBANO

(R. DECRETO-LEGGE 13 APRILE 1939, N. 632)

Planimetria dell'immobile situato nel Comune di ZOPPOLA Via FERROVIA

Ditta \_\_\_\_\_

Allegata alla denominazione presentata all'Ufficio Tecnico Erariale di PORDENONE

Mod. A (Nuovo Catasto Edilizio Urbano) Lire 350

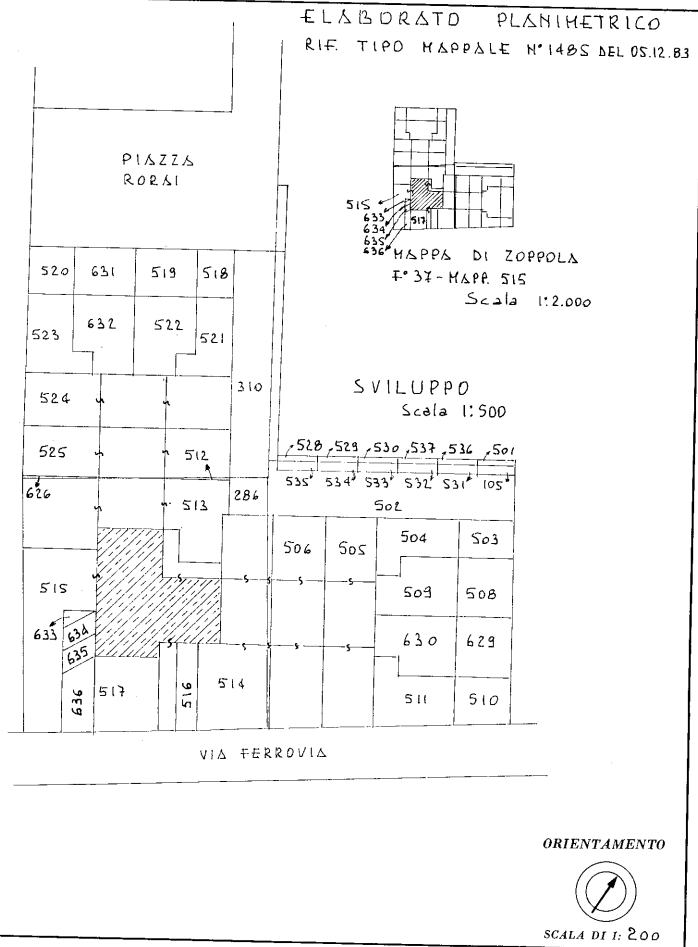

SPAZIO RISERVATO PER LE ANNOTAZIONI D'UFFICIO

DATA 12 OTT. 1989

PROT. N° 3304/A

Scritto all'Albo dei Geometri della Provincia di Pordenone

DATA 13 02 88

Firma: \_\_\_\_\_

Planimetria non attuale

**Agenzia del Territorio  
CATASTO FABBRICATI  
Ufficio Provinciale di  
Pordenone**

**ELABORATO PLANIMETRICO**

Compilato da:  
Tavella Mauro

Iscritto all'albo:  
Geometri

Prov. Pordenone

N. 1059

Comune di Zoppola

Sezione: Foglio: 37

Particella: 515

Protocollo n. PN0099437 del 22/07/2004

Tipo Mappale n. del

Dimostrazione grafica dei subalterni

Scala 1 : 500

PIANO TERRA

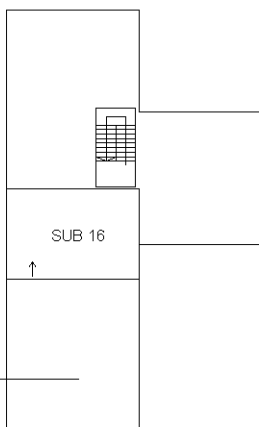

MAPPALE 517  
CORTE ESCLUSIVA  
DEL SUB 16

PIANO PRIMO

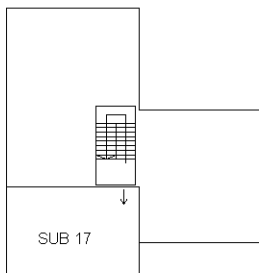

Ultima planimetria in atti

