

ALL.2

Provinciale di Pordenone Ufficio Provinciale - Territorio - Direttore DOTT. SSA ANNALISA SPINA

Vis. tel. (0.90 euro)

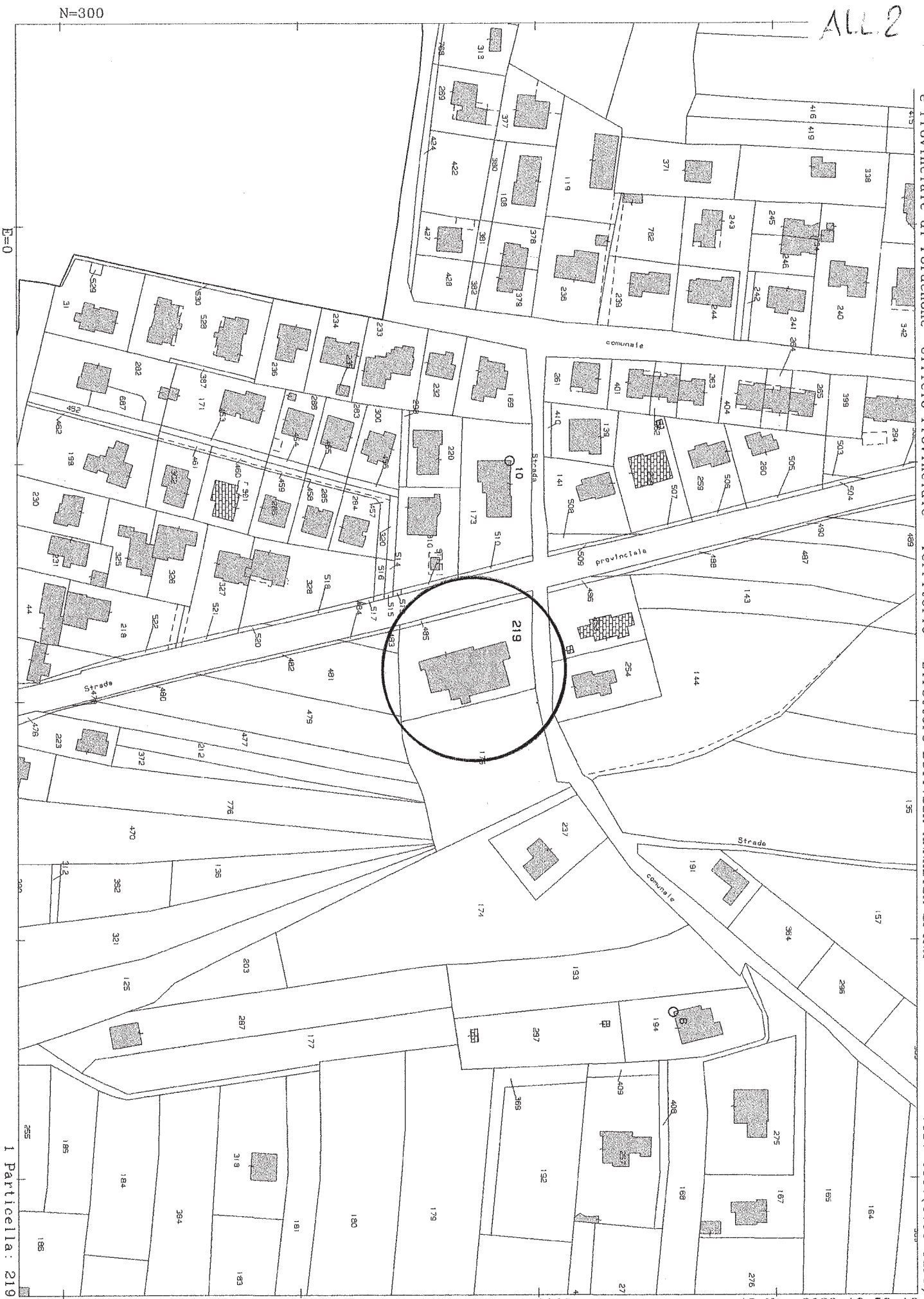

E=0

1 Particella: 219

ALLA

<b>ELABORATO PLANIMETRICO</b>
Compilato da:
Iscritto all'albo:

**Agenzia del Territorio  
CATASTO FABBRICATI  
Ufficio Provinciale di  
Pordenone**

Comune di Roveredo In Piano	Protocollo n. PN0163099 del 04/06/2007
Sezione: Foglio: 6 Particella: 219	Tipo Mappale n. del
Dimostrazione grafica dei subalterni	Scala 1 : 500

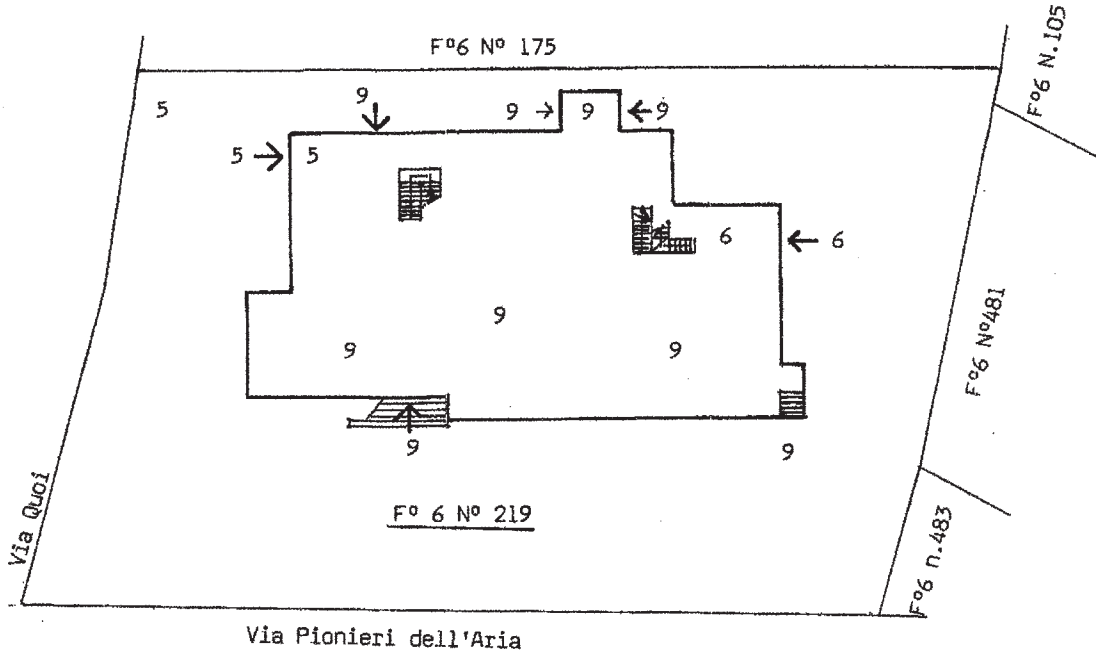

PIANO TERRA CON CORTE ANNESSA

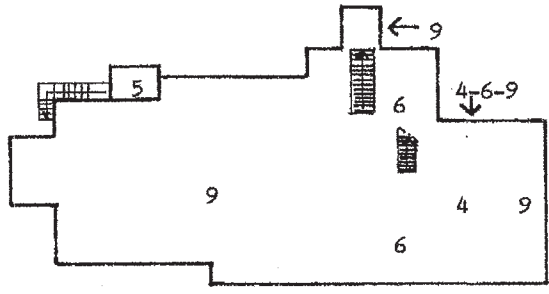

PIANO INTERRATO

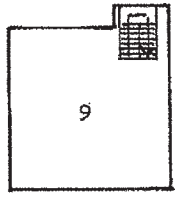
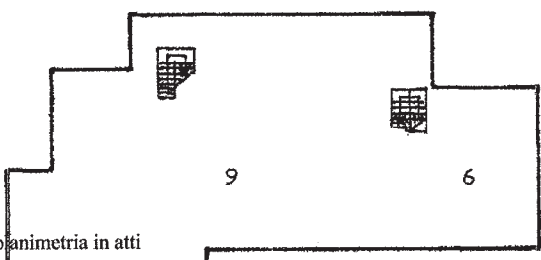

Ultima planimetria in atti

Elaborato Planimetrico - Catasto dei Fabbricati - Situazione al 13/11/2023 - Comune di ROVEREDO IN PIANO(H609) - < Foglio 6 Particella 219 >

AL.5

MODULARIO  
P. fig. reced. 407



MINISTERO DELLE FINANZE  
DIREZIONE GENERALE DEL CATASTO E DEI SS.TT.EE.  
**CATASTO EDILIZIO URBANO** (RDL 13-4-1939, n. 652)

250

Planimetria di u.i.u. in Comune di ROVEREDO IN PIANO via PIONIERI DELL'ARIA civ. 60

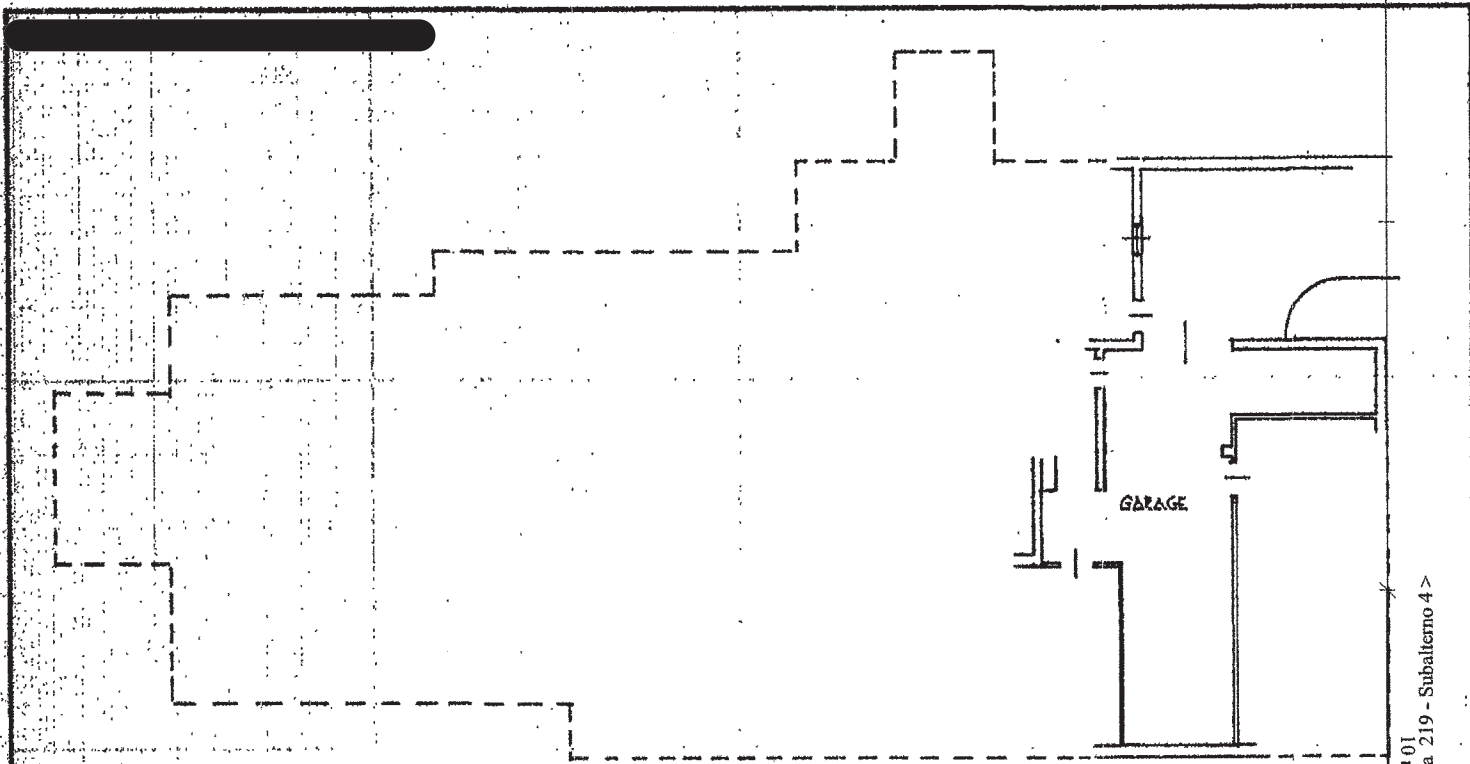

PIANO INTERRATO H. 2.85

PLANIMETRIA n°6  
SCALA 1:2000

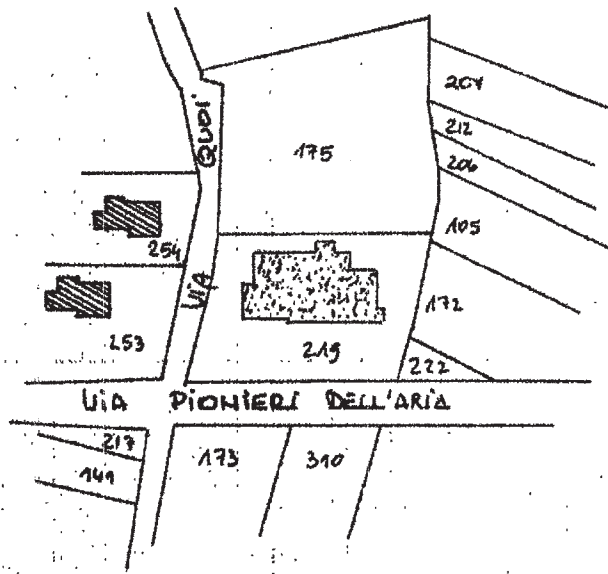

ORIENTAMENTO



SCALA DI 1:2

Catasto dei Fabbricati - Situazione al 13/11/2023 - Comune di ROVEREDO IN PIANO (H609) - < Foglio 6 - Particella 219 - Subalterno 4 >  
VIA PIONIERI DELL'ARIA Piano S1

Dichiarazione di N.C.   
Ultima Divisione in variazione

Compilata dal [redacted]  
[redacted]  
[redacted]  
[redacted]  
[redacted]

RISERVATO ALL'UFFICIO  
5 SET. 1990  
3868

Data presentazione: 05/09/1990 - Data: 13/11/2023  
Totale schede: 1 - Formato di acquisizione: A4 (711X 297) - Formato stampa: A4 (711X 297)  
n. 219 sub. 4

ALL. 6

MOD. AN (CEU)

LIRE 400

MINISTERO DELLE FINANZE  
DIREZIONE GENERALE DEL CATASTO E DEI SS.TT.EE.  
**CATASTO EDILIZIO URBANO** (RDL 13-4-1989, n. 652)



Planimetria di u.i.u. in Comune di ROVEREDO IN PIANO..... via PIONIERI DELL'ARIA..... CIV.....

MODULARIO  
F. fog. rend. 400

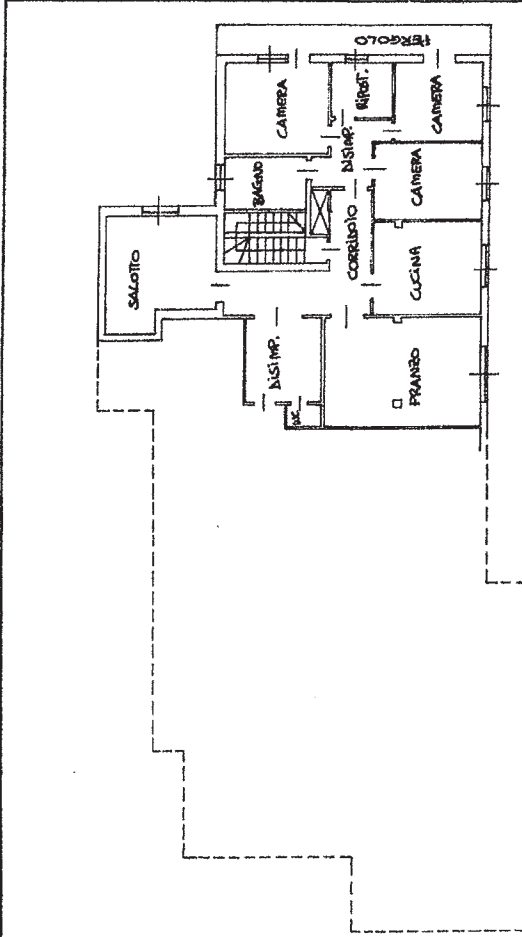

PIANO PRIMO - H. 2.85.

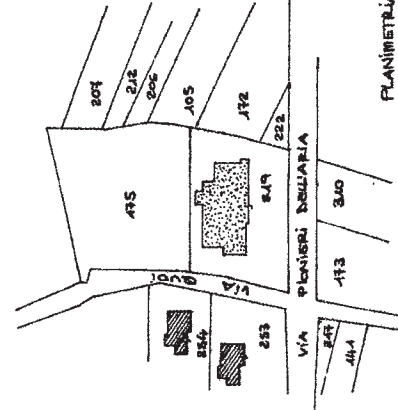

PLANIMETRIA F.G.  
SCALA 1:2000

SCALA DI 1:200

RESERVATO ALL'UFFICIO



Compilata da [REDACTED]  
Isola [REDACTED]  
del [REDACTED] [REDACTED]

Dichiarazione di N.C.  
Denuncia di variazione  
Identificativi catastali  
F. n. 219 sub. 6  
Lipari 01

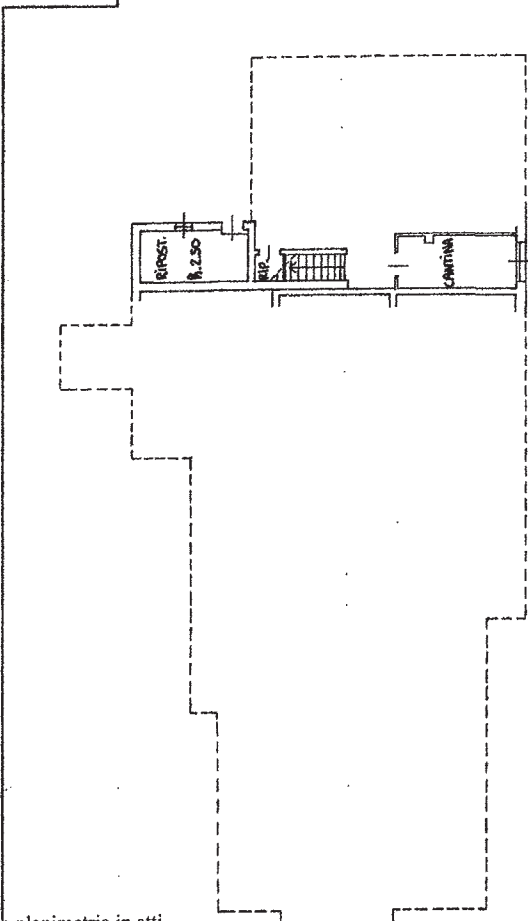

PIANO INTERRATO - H. 2.85.

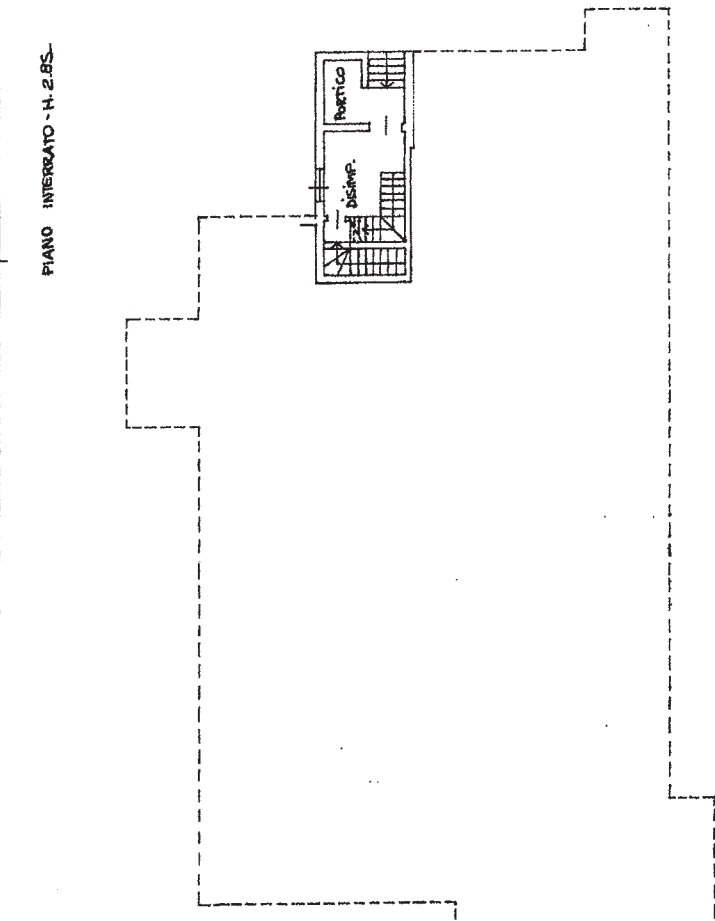

PIANO TERRA - H. 3.50.

Ultima planimetria in atti

Data presentazione: 19/05/1995 - Data: 13/11/2023 - n. T329431 - Richiedente: [REDACTED]

Totale schede: 1 - Formato di acquisizione: A3(297x420) - Formato stampa richiesto: A4(210x297)

**Agenzia del Territorio  
CATASTO FABBRICATI**  
Ufficio provinciale di  
Pordenone

Dichiarazione protocollo n. PN0138673 del 10/07/2012  
Planimetria di u.i.u. in Comune di Roveredo In Piano  
Via Pionieri Dell'aria

civ. 60

Identificativi Catastali:  
Sezione: U  
Foglio: 6  
Particella: 219  
Subalterno: 9

Completata da:  
[Redacted]  
[Redacted]

Scala 1: 200

Scheda 1

Ultima planimetria in atti

Data: 13/11/2023 - n. T329432 - Richiedente

Totale schede: 2 - Formato di acquisizione: A3(297x420) - Formato stampa richiesto: A4(210x297)

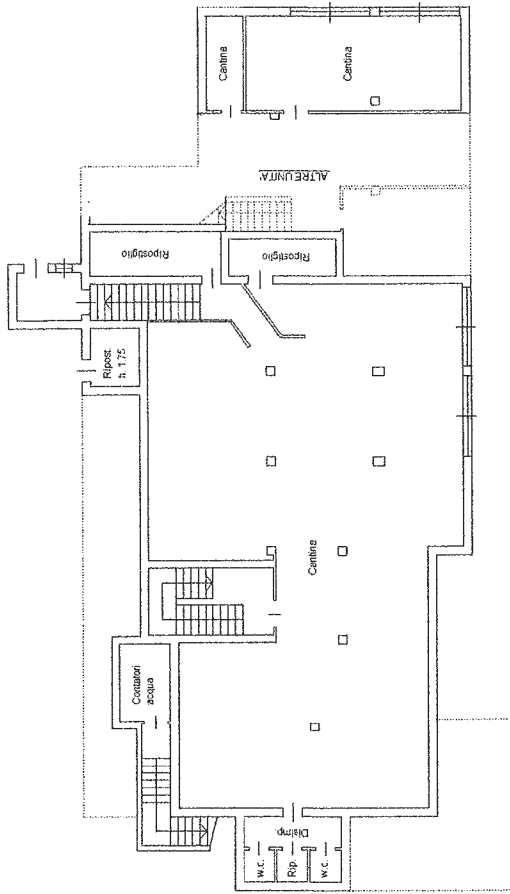

PIANTA PIANO INTERRATO - H. mt. 2.85

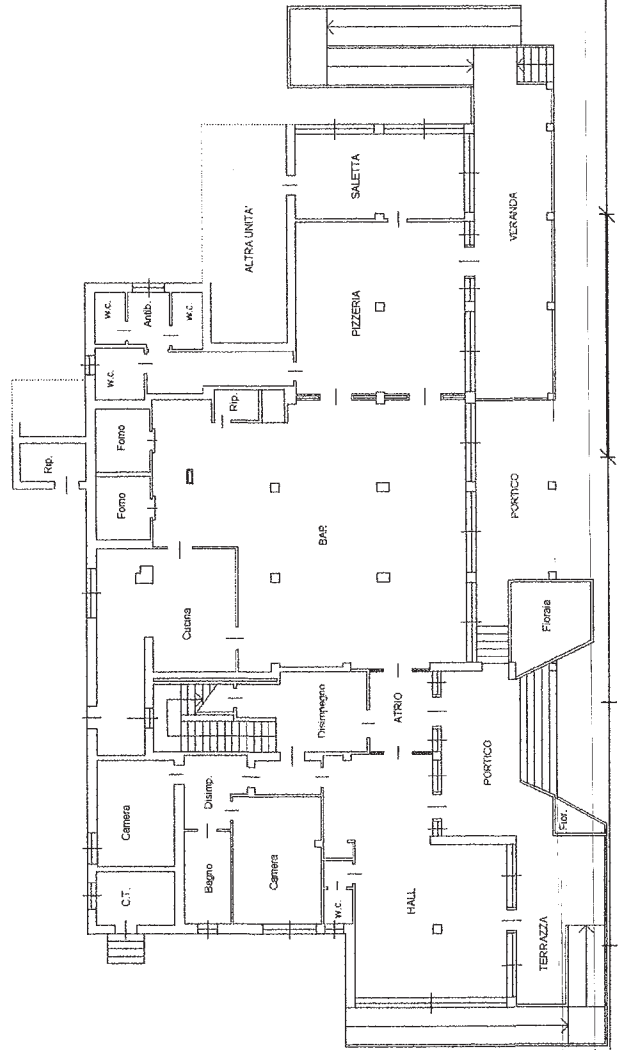

PIANTA PIANO TERRA - H. mt. 3.46

**Agencia del Territorio  
CATASTO FABBRICATI**  
ufficio provinciale di  
Pordenone

Dichiarazione protocollo n. PNO138673 del 10/07/2012  
Planimetria di u.i.v. in Comune di Roveredo In Piano  
Via Pionieri Dell'aria civ. 60

Identificativi Catastali:  
Sezione: U  
Foglio: 6  
Particella: 219  
Subalterno: 9

Scheda n. 2  
Scala 1:200

Ultima planimetria in atti

Data: 13/11/2023 - n. T329432 - Richiedente [REDACTED]

Totale schede: 2 - Formato di acquisizione: A3(297x420) - Formato stampa richiesto: A4(210x297)

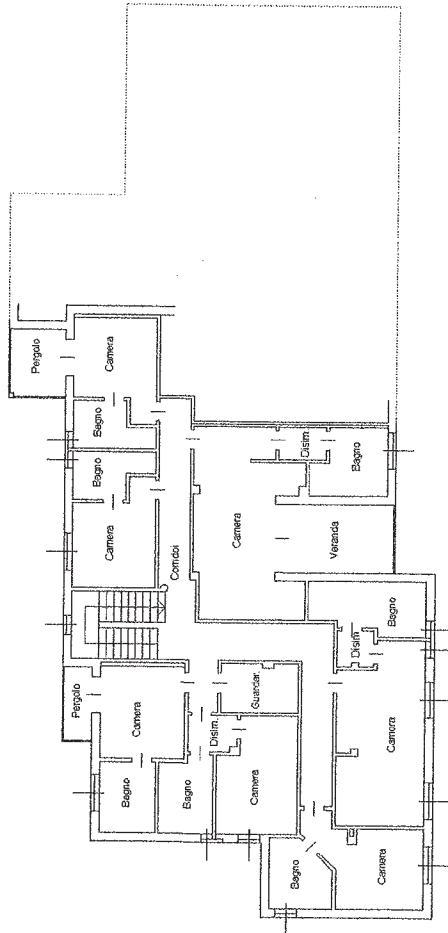

PIANTA PIANO PRIMO - H. mt. 2.82

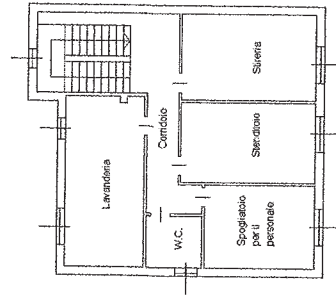

PIANTA PIANO SECONDO - H. mt. 2.82

