

ELABORATO PLANIMETRICO

Comune di **FOSSALTA DI PORTOGRUARO**

- SUB 1 = Scoperto comune ai sub. 2-3-4-5
- SUB 2 = Abitazione (P.T.)
- SUB 3 = Abitazione (1° P.)
- SUB 4 = Autorimessa e Tattoria
- SUB 5 = Centrale termica bene comune ai sub. 2-5

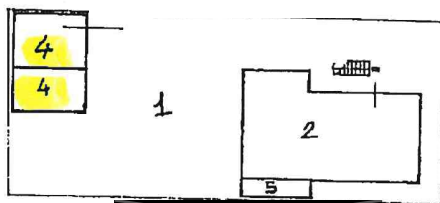

Piano terra

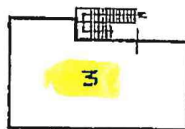

Piano Primo

Estratto di mappa
Foglio N° 11
MAPP. 456
SCALA 1:2.000

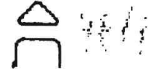

CAVALE VICENZA

VIA V. ARPIERI

454	455	456	457	458	459
-----	-----	-----	-----	-----	-----

IL TECNICO

Ultima planimetria in atti

Data presentazione: 10/07/1986 - Data: 12/06/2023 - n. T278816 - Richiedente: Telematico

Totale schede: 1 - Formato di acquisizione: A4(210x297) - Formato stampa richiesto: A4(210x297) - Fattore di scala non utilizzabile



ACCERTAMENTO DELLA PROPRIETÀ IMMOBILIARE URBANA ELENCO DEI SUBALTERNI ASSEGNATI

Comune	Sezione	Foglio	Particella	Tipo mappale	del:
FOSSALTA DI PORTOGRUARO		11	456		

Sub	UBICAZIONE via/piazza	n.civ	Piani	Scala	Int	DESCRIZIONE
						Immobile Soppresso
2	VIA V. ALFIERI	14	T			ABITAZIONI DI TIPO ECONOMICO
3	VIA V. ALFIERI	14/ BIS	1			ABITAZIONI DI TIPO ECONOMICO
4	VIA V. ALFIERI		T			STALLE, SCUDERIE, RIMESSE E AUTORIMESSE

Visura telematica





MINISTERO DELLE FINANZE

Mod. II (Nuovo Catasto Edilizio Urbano)

DIREZIONE GENERALE DEL CATASTO E DEI SERVIZI TECNICI ERARIALI

NUOVO CATASTO EDILIZIO URBANO

(R. DECRETI LEGGI 11 APRILE 1976, N. 452)

Planimetria dell'immobile situato nel Comune di Fossalta di Piave n. 11

ALFIERI n° 14

presentata in studio tecnico erariale di VENEZIA

Scheda N.°

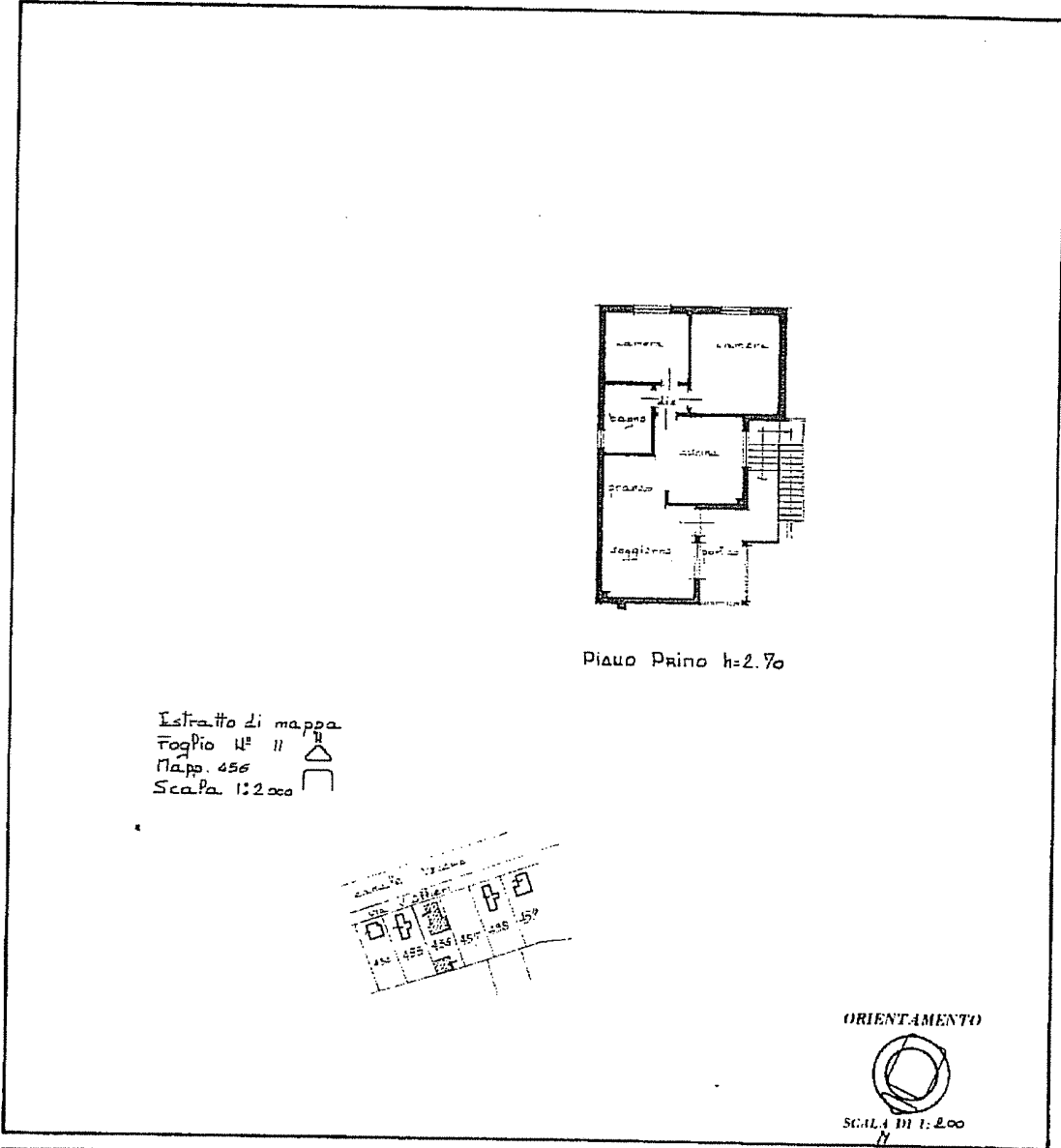

SPAZIO RISERVATO PER LE ANNOTAZIONI D'UFFICIO

DATA	
PROT. N°	

Compilata dall'architetto
(Firma)
 Iscritta all'Albo degli Architetti
 della Provincia di Pordenone
 n.°
 Firma:

Catasto dei Fabbricati - Situazione al 19/06/2023 - Comune di FOSSALTA DI PORTOGRUARO(D741) - < Foglio 11 - Particella 456 - Subalterno 3 >
 VIA V. ALFIERI n. 13/14/C P. 30138

Ultima planimetria in atti





MINISTERO DELLE FINANZE

Mod. II (Nuova Circolare)

DIREZIONE GENERALE DEL CATASTO E DEI SERVIZI TECNICI ERARIALI

NUOVO CATASTO EDILIZIO URBANO

(D. M. 11 DICEMBRE 1984 - 11 APRILE 1986 - N. 457)

Planimetria dell'immobile situato nel Comune di Fossalta di Portogruaro - M. V. ALFIERI U° 14

Allegata alla dichiarazione presentata all'Ufficio Tecnico Erariale di VENEZIA

Scheda N.°

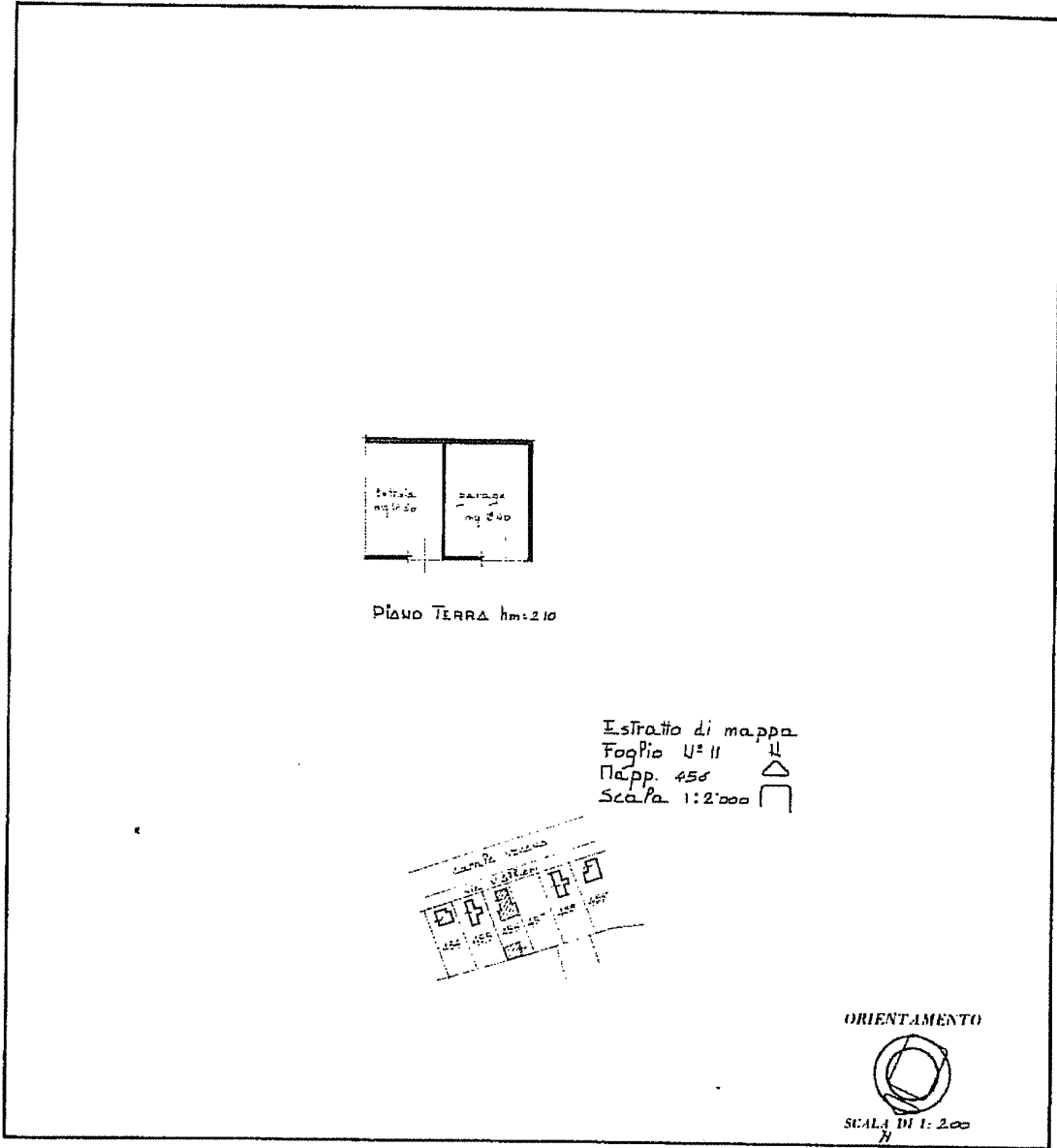

SPAZIO RISERVATO PER LE ANNOTAZIONI D'UFFICIO	
DATA	
PROT. N°	

Compilata dall'architetto _____
(Indicare nome e cognome del tecnico)

Inscritto all'Albo degli Architetti
della Provincia di Pordenone

N.° 111

Firma: _____

Catasto dei Fabbricati - Situazione al 19/06/2023 - Comune di FOSSALTA DI PORTOGRUARO(D741) - < Foglio 11 - Particella 456 - Subaltemo 4 >
VIA V. ALFIERI Piano T

Ultima planimetria in atti

Data presentazione: 10/07/1986 - Data: 19/06/2023 - n. T120237 - Richiedente:

Totale schede: 1 - Formato di acquisizione: A3(297x420) - Formato stampa richiesto: A4(210x297)

