

TRIBUNALE DI PORDENONE

E.I. 1/2023

PROMOSSA DA PENELOPE SPV S.R.L. SOCIETA'
UNIPERSONALE A RESPONSABILITA' LIMITATA

CONTRO

5 – PLANIMETRIE CATASTALI

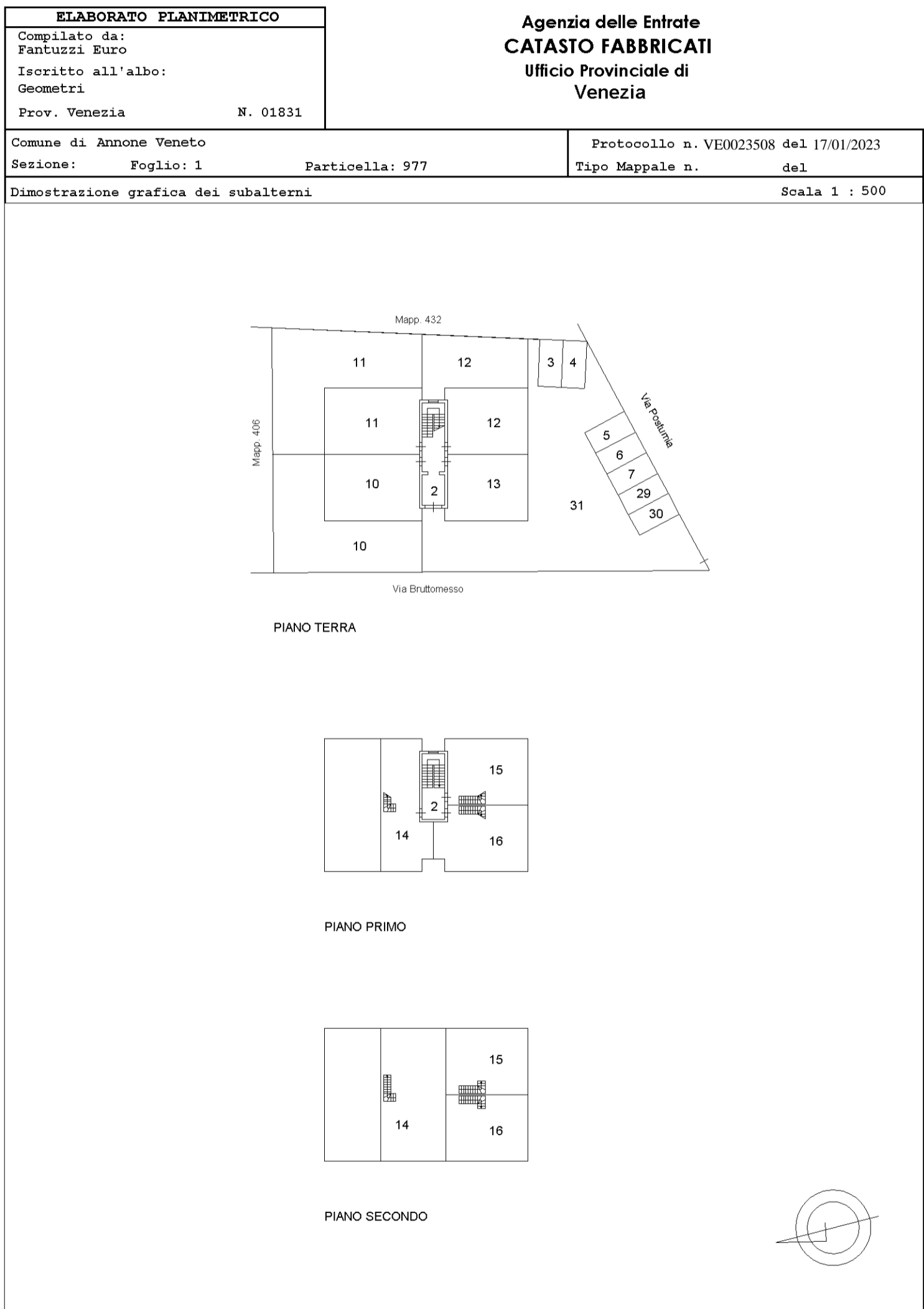

**Agenzia del Territorio
CATASTO FABBRICATI
Ufficio Provinciale di
Venezia**

Dichiarazione protocollo n. VE0125005 del 15/10/2015	
Planimetria di u.i.u. in Comune di Annone Veneto	
Via Postumia civ.	
Identificativi Catastali:	Compilata da: Migotto Sandro Marco
Sezione:	Iscritto all'albo: Geometri
Foglio: 1	Prov. Venezia N. 1615
Particella: 977	
Subalterno: 14	

Scheda n. 1 Scala 1:200

Piano primo
h= 2.70 ml.



Piano secondo
h.media=2.03 ml.

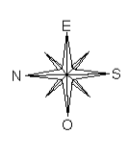
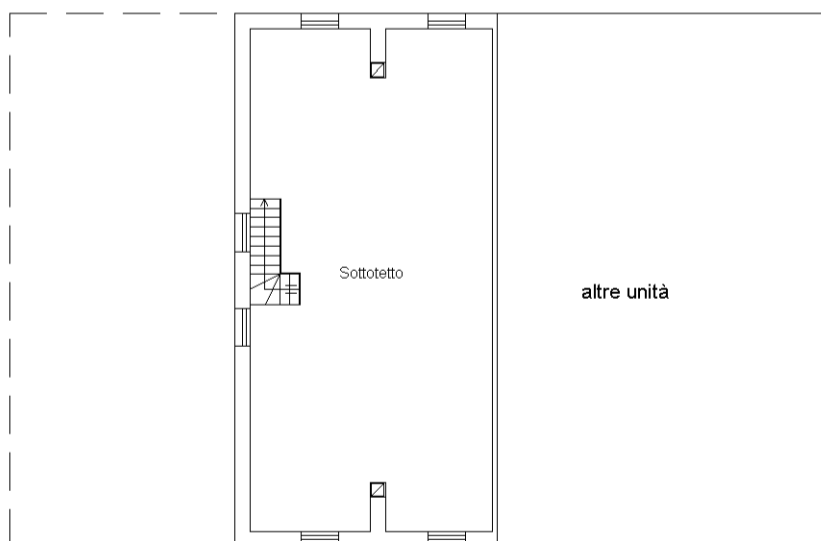

manu 01

Catasto dei Fabbricati - Situazione al 19/07/2023 - Comune di ANNONE VENETO(A302) - < Foglio 1 - Particella 977 - Subalterno 14 >
VIA POSTUMIA n. 69 Piano 1-2