

MODULARIO
F. rig. rend. 497



MINISTERO DELLE FINANZE
DIREZIONE GENERALE DEL CATASTO E DEI SS.TT.EE.
CATASTO EDILIZIO URBANO (RDL 13-4-1939, n. 652)

MOD. BN (CEU)

LIRE
250

Planimetria di u.i.u. in Comune di **CONCORDIA SAGITTARIA** via **GABRIELA**

civ. **11**

Rend. Istituto Poligrafico e Zecca dello Stato - P.V. IDENTIFICATIVA DA SCHEDA N° 4155 DEL 12/11/1982 PER LEV. MODIFICHE ASSUME SCHEDA N° 4190/82/a

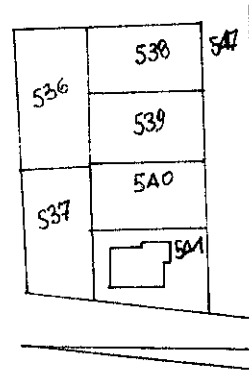
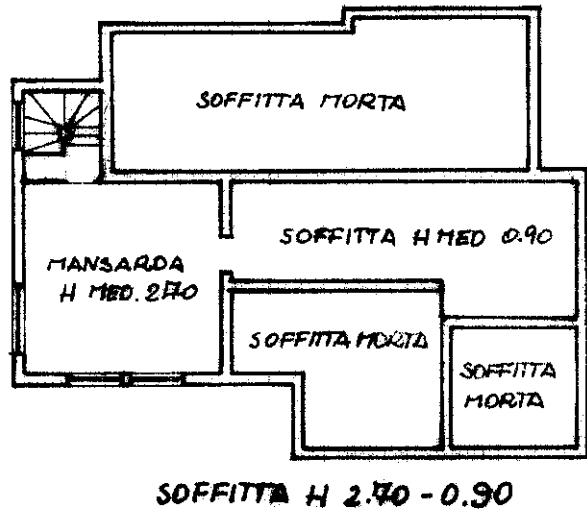
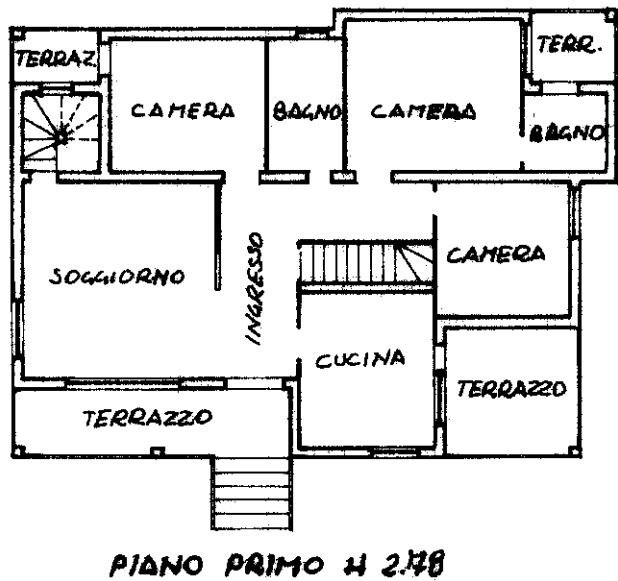
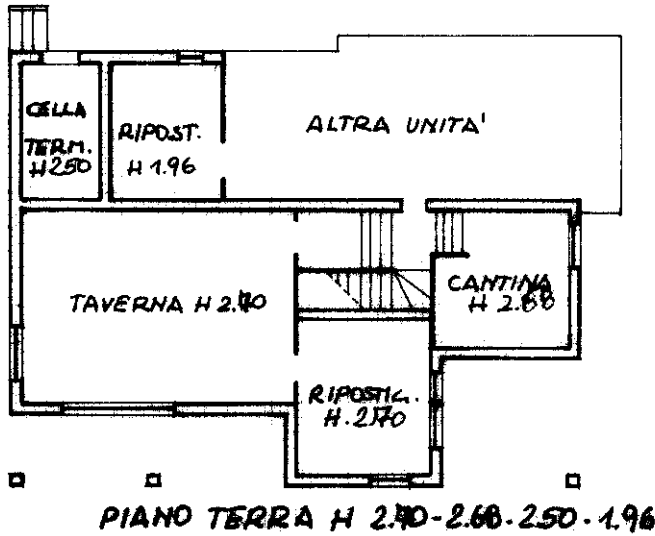

SCALA 1:2000
F. 17
M. 5A1

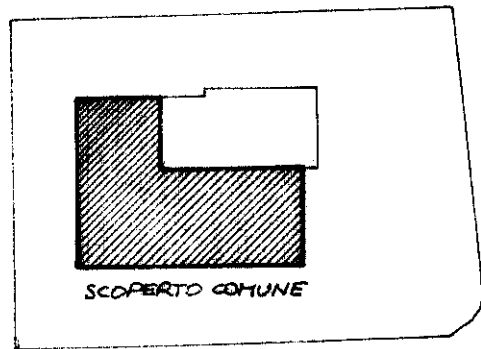

SCALA 1:500

ORIENTAMENTO

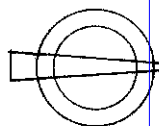

SCALA DI 1:200

Dichiarazione di N.C.
Ultima planimetria di variazione

Compilata dal **GEOMETRA**
(titolo, cognome e nome)

RISERVATO ALL'UFFICIO

Data presentazione: 03/04/1989 - Data: 19/06/2023 - n. T204461 - Richiedente: **GEOMI**
Totale sched. **11** - Formato di acquisizione: A4(210x297) - Formato standard catastale: A4(210x297)
In. **5A1** sub. **182** della provincia di **VENEZIA**
data **1/1960** Firma **[Signature]**

Catasto dei Fabbricati - Situazione al 19/06/2023 - Comune di CONCORDIA SAGITTARIA(C950) - < Foglio 7 - Particella 541 - Subalterno 1 >
VIA GABRIELA n. 11 Piano T - 1 - 2

356