

DOCUMENTAZIONE FOTOGRAFICA DEL FABBRICATO E DEGLI SPAZI COMUNI:

“RESIDENZA VALMARENO” via Del Geniere n. 4, Pordenone (PN)

Catasto Fabbricati fl. 11 p.Ila 926

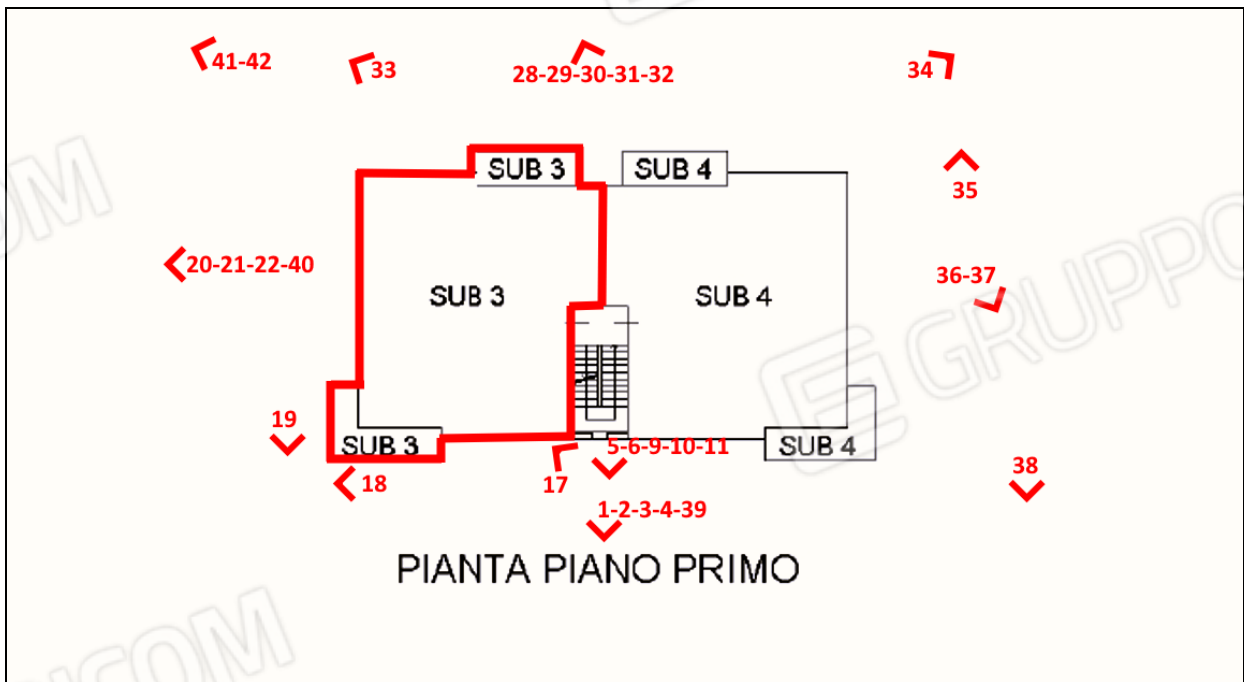

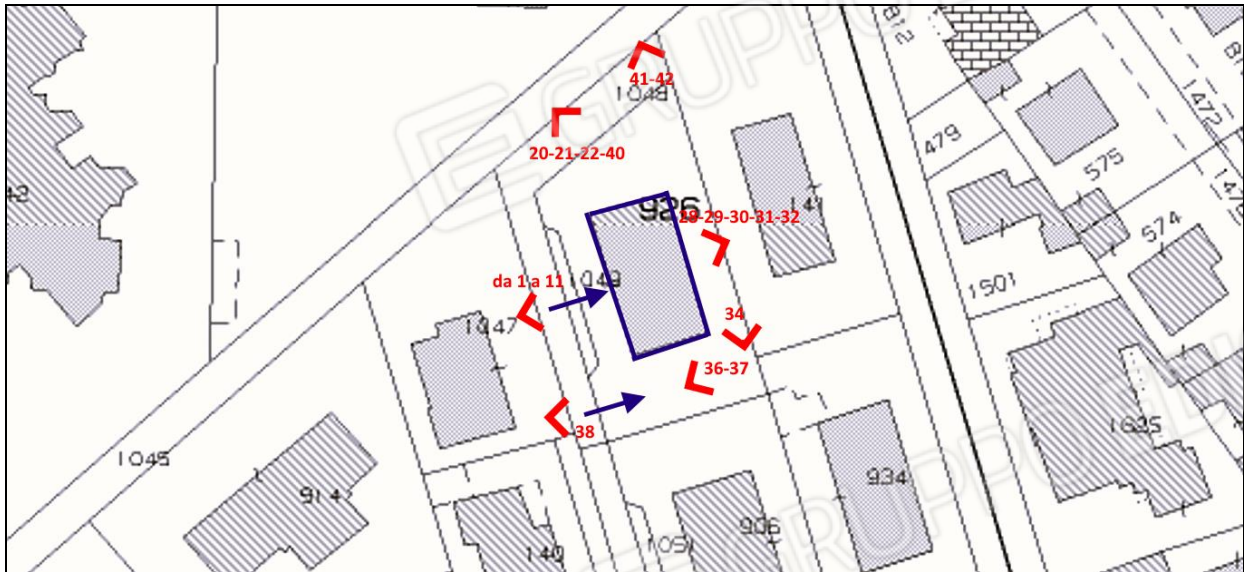

1) Veduta del fabbricato



2) Abitazione pignorata



3) Fronte sulla strada



4)



5) 6) Ingresso pedonale al civico n. 4 di via Del Geniere





7) Portone di ingresso



8)



9) Fronte ingresso



10)



11)



12) Atrio di ingresso e vano scala



13) Atrio di ingresso



14) Vano scala



15)

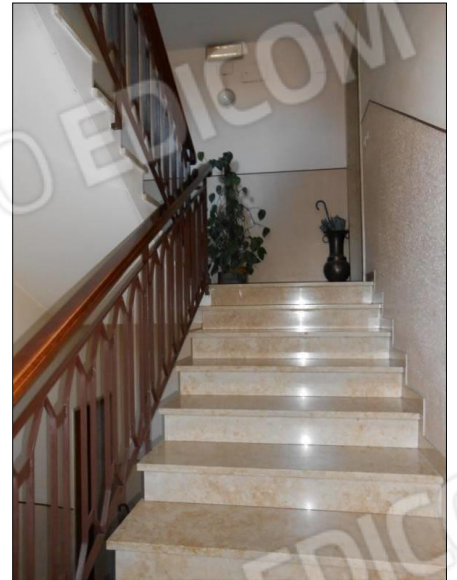

16)



17) Scoperto antistante ingresso

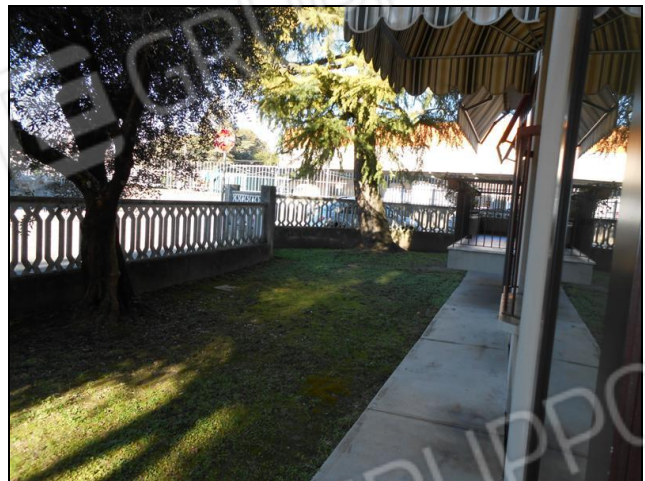

18)



19) Abitazione pignorata



20)



21) Abitazione pignorata



22) Particolare

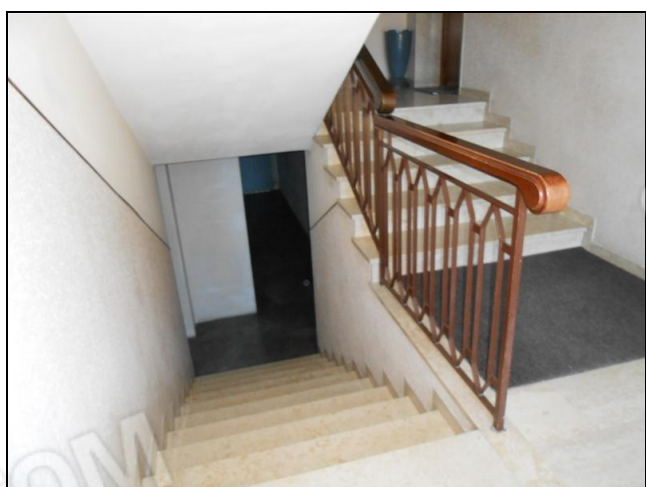

23) Scala afferente al piano seminterrato



24) Corridoio di accesso alle cantine



25) 26) 27) Corridoio afferente allo scoperto di accesso ai garages





28)



29) 30) Abitazione e garage pignorati



31) Garage pignorato



32)



33) Spazio comune di manovra



34) Accesso ai garages



35) Rampa carrabile di accesso ai garages

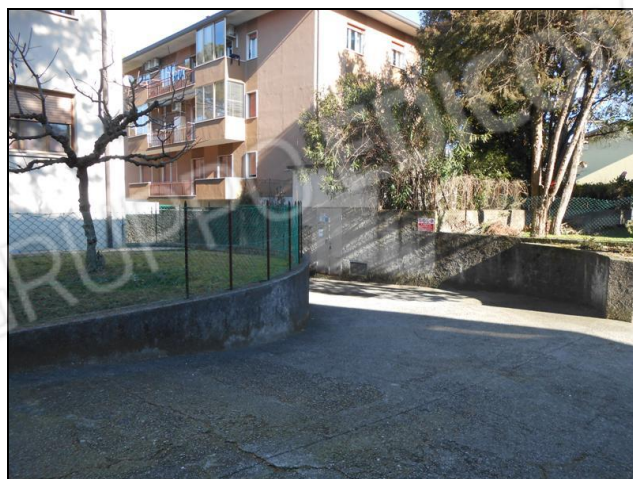

36)



37)



38) Accesso carrabile dalla strada



39) Veduta del fabbricato dalla strada



40) Abitazione pignorata



41) Abitazione pignorata



42)