

E=-2600

1 Particella: 826



**Agenzia del Territorio
CATASTO FABBRICATI
Ufficio Provinciale di
Pordenone**

Dichiarazione protocollo n. PN0115532 del 01/06/2009

Planimetria di u.i.u. in Comune di Prata Di Pordenone

Via Dante Alighieri

civ. 30

Identificativi Catastali:

Sezione:

Foglio: 11

Particella: 826

Subalterno: 1

Compilata da:
Ceccato Sergio

Iscritto all'albo:
Geometri

Prov. Pordenone

N. 374

Scheda n. 1

Scala 1:200

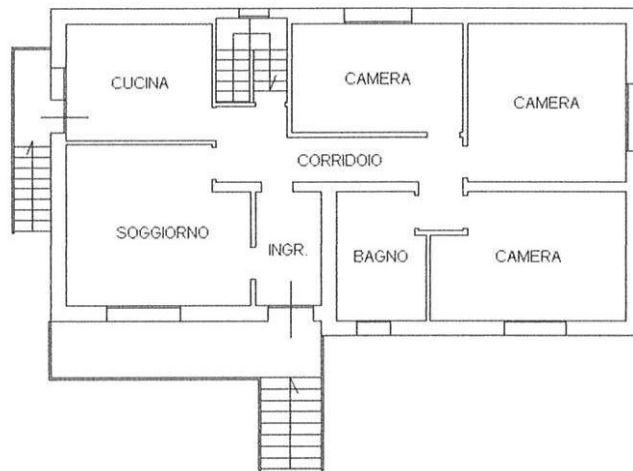

PIANTA PIANO RIALZATO - Hint.=288CM

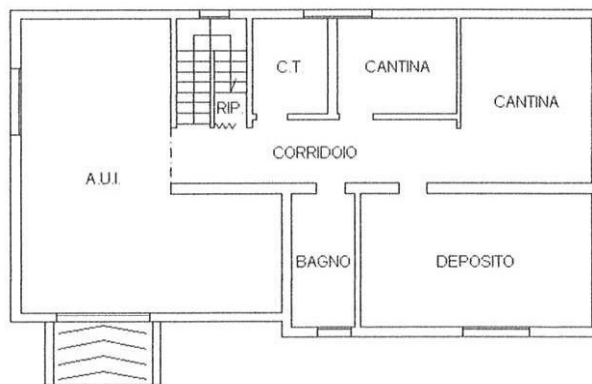

PIANTA SEMI-INTERRATO - Hint.=220cm

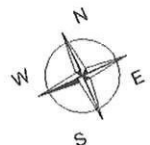

Catasto dei Fabbricati - Situazione al 28/09/2023 - Comune di PRATA DI PORDENONE(G994) - < Foglio 11 - Particella 826 - Subalterno 1 >
VIA DANTE ALIGHIERI n. 30 Piano S1-T

**Agenzia del Territorio
CATASTO FABBRICATI
Ufficio Provinciale di
Pordenone**

Dichiarazione protocollo n. PN0115532 del 01/06/2009

Planimetria di u.i.u. in Comune di Prata Di Pordenone

Via Dante Alighieri

civ. 30

Identificativi Catastali:

Sezione:

Foglio: 11

Particella: 826

Subalterno: 2

Iscritto all'albo:
Geometri

Prov. Pordenone

N. 374

Scheda n. 1

Scala 1:200

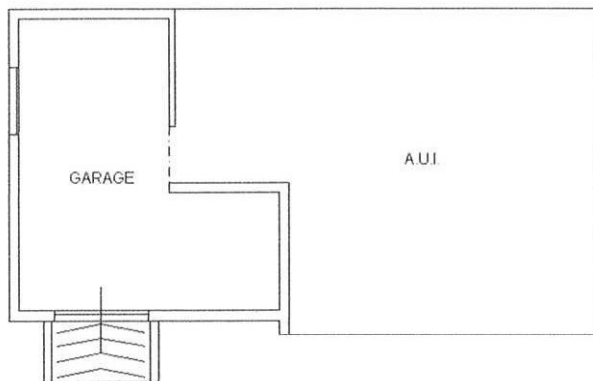

PIANTA SEMI-INTERRATO - Hint. =220cm

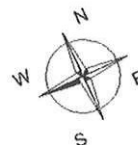

Ultima planimetria in atti

Data: 28/09/2023 - n. T380369 - Richiedenti

Totale schede: 1 - Formato di acquisizione: A4(210x297) - Formato stampa richiesto: A4(210x297)