

MODULARIO
F. - rig. rend. - 497



MINISTERO DELLE FINANZE
DIREZIONE GENERALE DEL CATASTO E DEI SERVIZI TECNICI ERARIALI

Mod. E (Nuovo Catasto Edilizio Urbano)

NUOVO CATASTO EDILIZIO URBANO

(R. DECRETO-LEGGE 13 APRILE 1939, N. 659)

Lire
200

Planimetria dell'immobile situato nel Comune di
Ditta
Allegata alla dichiarazione presentata all'Ufficio Tecnico Erariale di Portofino

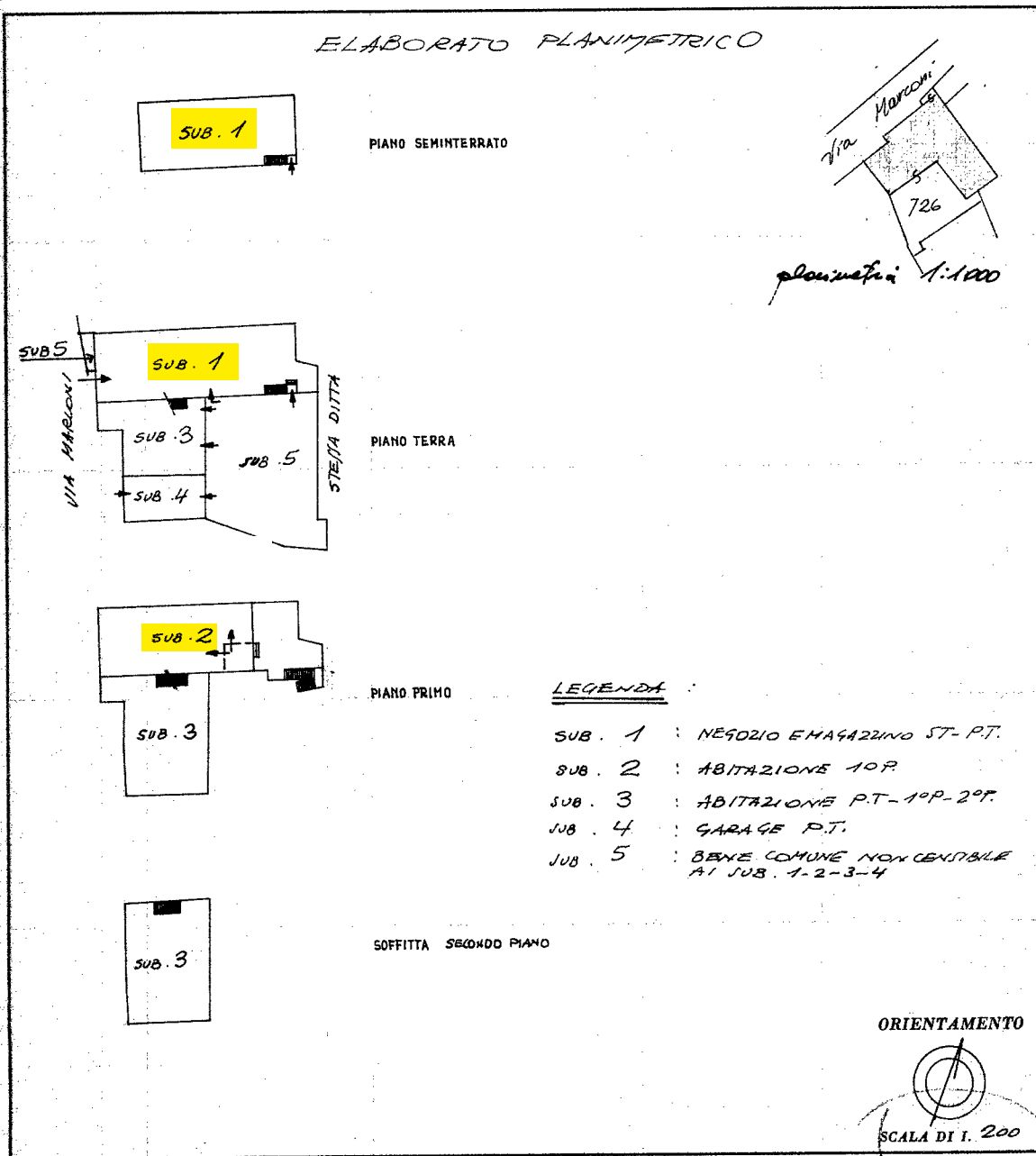

SPAZIO RISERVATO PER LE ANNOTAZIONI D'UFFICIO

DATA 1 FEB 1988	P. 1237	FG. 26
PROT. N° 174/A		MAPP. 726
		SUB. -

Compilata dal glau

Iscritto all'Albo de i. p. m.
della Provincia di Portofino

DATA _____
Firma: _____

Catasto dei Fabbricati - Situazione al 26/09/2020 - Comune di CANEVA (B598) - < Foglio: 26 - Particella: 726 - Elaborato planimetrico >

Ultima planimetria in atti

Direzione Provinciale di Pordenone
Ufficio Provinciale - Territorio
Servizi Catastali
Comune di: CANEVA
Elenco Subalterni

**ACCERTAMENTO DELLA PROPRIETA IMMOBILIARE URBANA
ELENCO DEI SUBALTERNI ASSEGNATI**

Comune	Sezione	Foglio	Particella	Tipo mappale		del:
CANEVA		26	726			
Sub	UBICAZIONE via/piazza	n°civ	Piani	Scala	Int.	DESCRIZIONE
1	VIA GUGLIELMO MARCONI	3	S1 T			C01 NEGOZI E BOTTEGHE
2	VIA GUGLIELMO MARCONI	3	S1 T			A02 ABITAZIONI DI TIPO CIVILE
3	VIA TRIESTE	12	T 00010002			A03 ABITAZIONI DI TIPO ECONOMICO
4	VIA GUGLIELMO MARCONI	5	T			C06 STALLE, SCUDERIE, RIMESSE E AUTORIMESSE
5	VIA TRIESTE	SNC	T			Partita speciale A

Unità immobiliari n. 5

Tributi erariali: 0,00

Visura telematica

MODULARIO
F. - Cat. S. T. - 215



MINISTERO DELLE FINANZE
DIREZIONE GENERALE DEL CATASTO E DEI SERVIZI TECNICI ERARIALI
NUOVO CATASTO EDILIZIO URBANO

Mod. B (Nuovo Catasto Edilizio Urbano)

Lire
15

(R. DECRETO-LEGGE 13 APRILE 1939, N. 652)

Planimetria dell'immobile situato nel Comune di CANEVA Via

Ditta

Allegata alla dichiarazione presentata all'Ufficio Tecnico Erariale di CORISTONZE

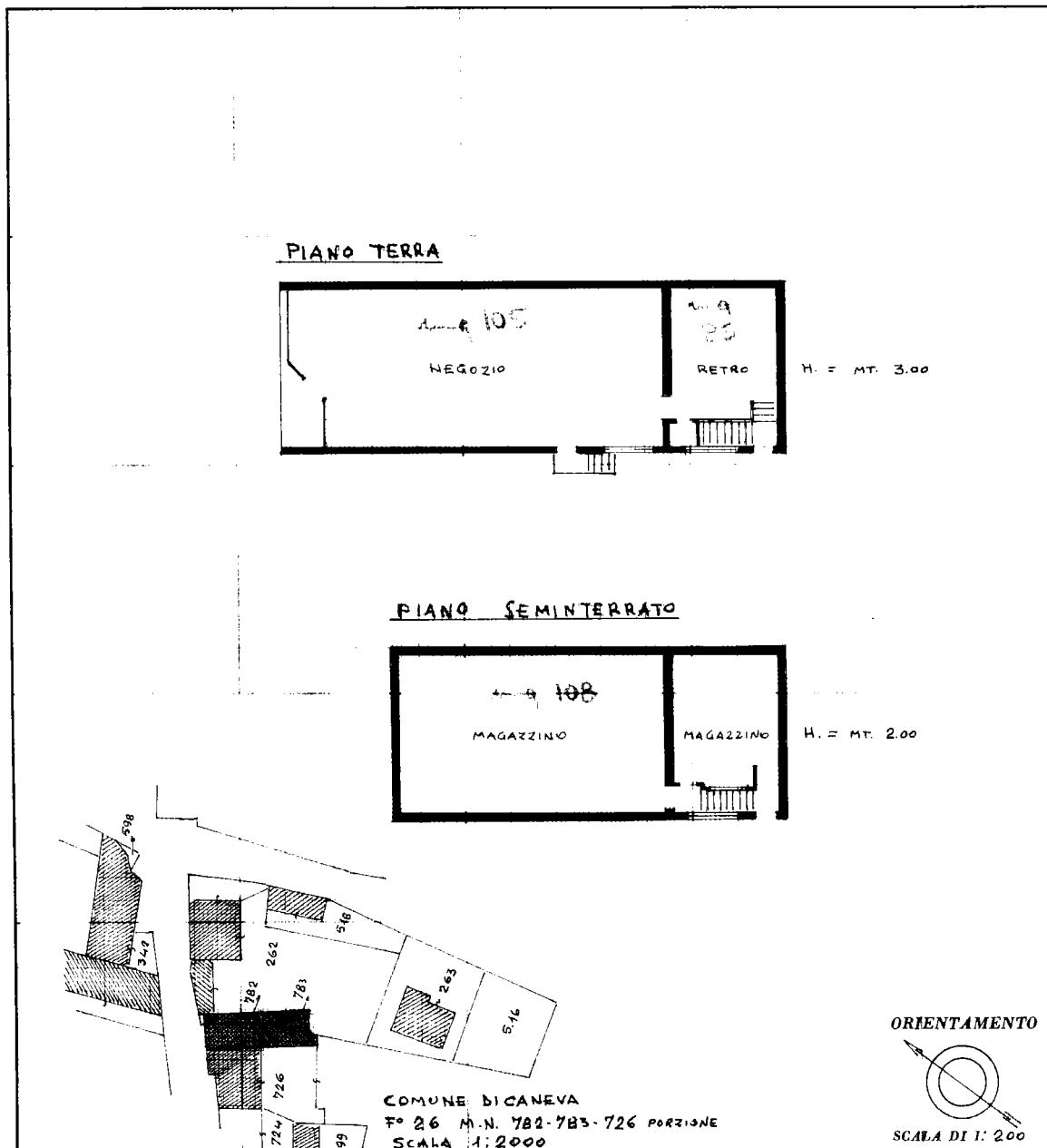

SPAZIO RISERVATO PER LE ANNOTAZIONI D'UFFICIO	
DATA <u>18.10.76</u> PROT. N° <u>2026</u>	

Completata dal Reu

Iscritto all'Albo de i. p. c.

della Provincia di PN

DATA 18.10.76

Firma:

I.P.C. OFFICINA C.V. ROMA

Catasto dei Fabbricati - Situazione al 26/09/2020 - Comune di CANEVA (B598) - < Foglio: 26 - Particella: 726 - Subalterno: 1 >
VIA GUGLIELMO MARCONI n. 3 piano: S1-T;

Ultima planimetria in atti

MODULARIO
F. - Cat. S. T. - 315



MINISTERO DELLE FINANZE
DIREZIONE GENERALE DEL CATASTO E DEI SERVIZI TECNICI ERARIALI

Mod. B (Nuovo Catasto Edilizio Urbano)

Lire
15

NUOVO CATASTO EDILIZIO URBANO

(R. DECRETO-LEGGE 15 APRILE 1939, N. 652)

Planimetria dell'immobile situato nel Comune di CANEVA Via

Ditta

Allegata alla dichiarazione presentata all'Ufficio Tecnico Erariale di PORDENONE

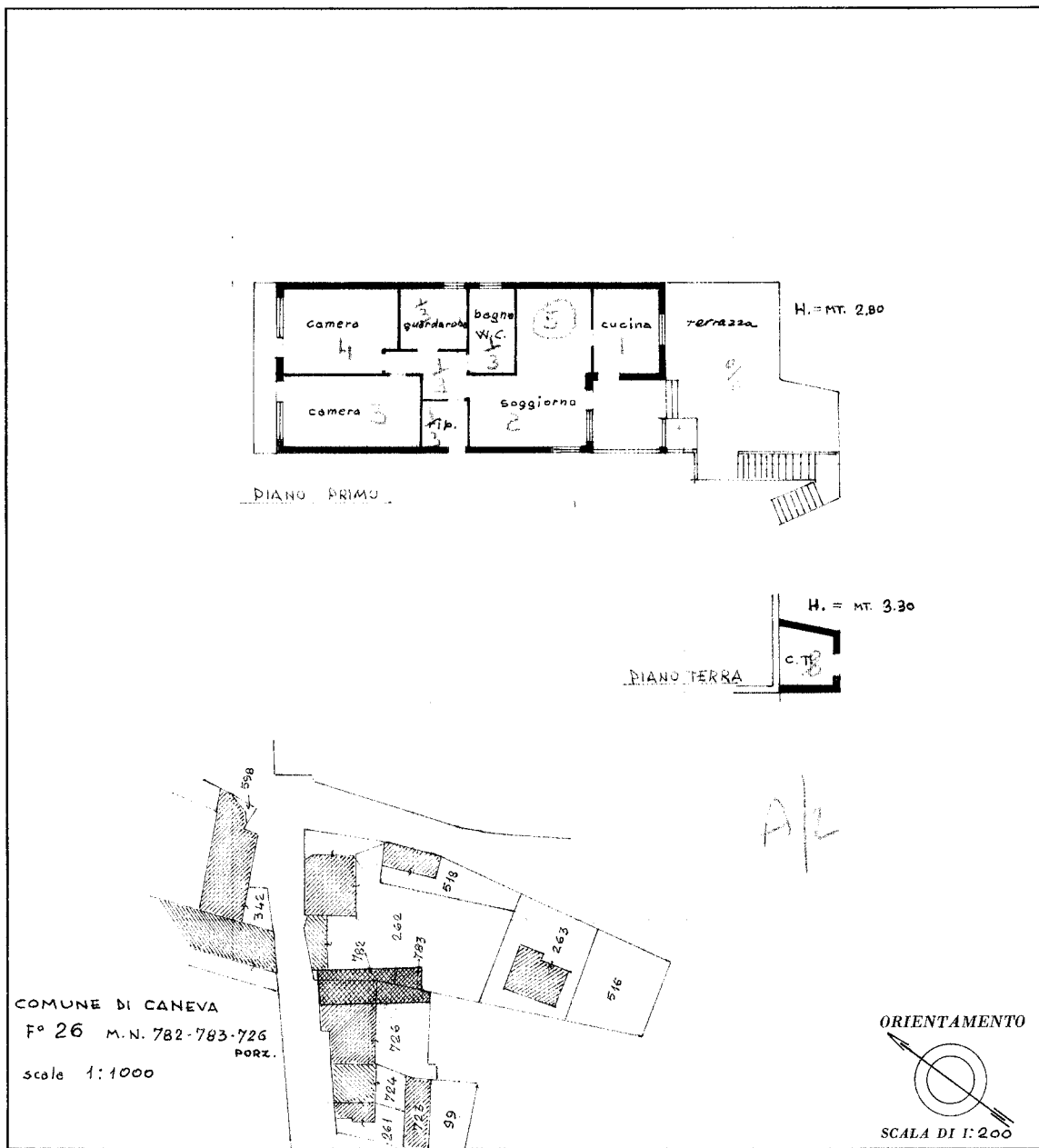

SPAZIO RISERVATO PER LE ANNOTAZIONI D'UFFICIO

DATA 18/10/76

PROT. N° 9612

Compilata dal Leoni (signature del tecnico)

Iscritto all'Albo de' per della Provincia di PN

DATA 18-10-76

Firma:

EPS. OFFICINA CIV. ROMA

Catasto dei Fabbricati - Situazione al 26/09/2020 - Comune di CANEVA (B598) - < Foglio: 26 - Particella: 726 - Subalterno: 2 >
VIA GUGLIELMO MARCONI n. 3 piano: S1-T;

Ultima planimetria in atti