

**Agenzia delle Entrate
CATASTO FABBRICATI
Ufficio Provinciale di
Pordenone**

Dichiarazione protocollo n. PN0010856 del 04/03/2024

Comune di Pinzano Al Tagliamento

Localita' Campeis

civ. 31

Identificativi Catastali:

Sezione:

Foglio: 5

Particella: 636

Subalterno: 6

Compilata da: [REDACTED]

Iscritto all'albo: [REDACTED]

Planimetria

Scheda n. 1

Scala 1:500

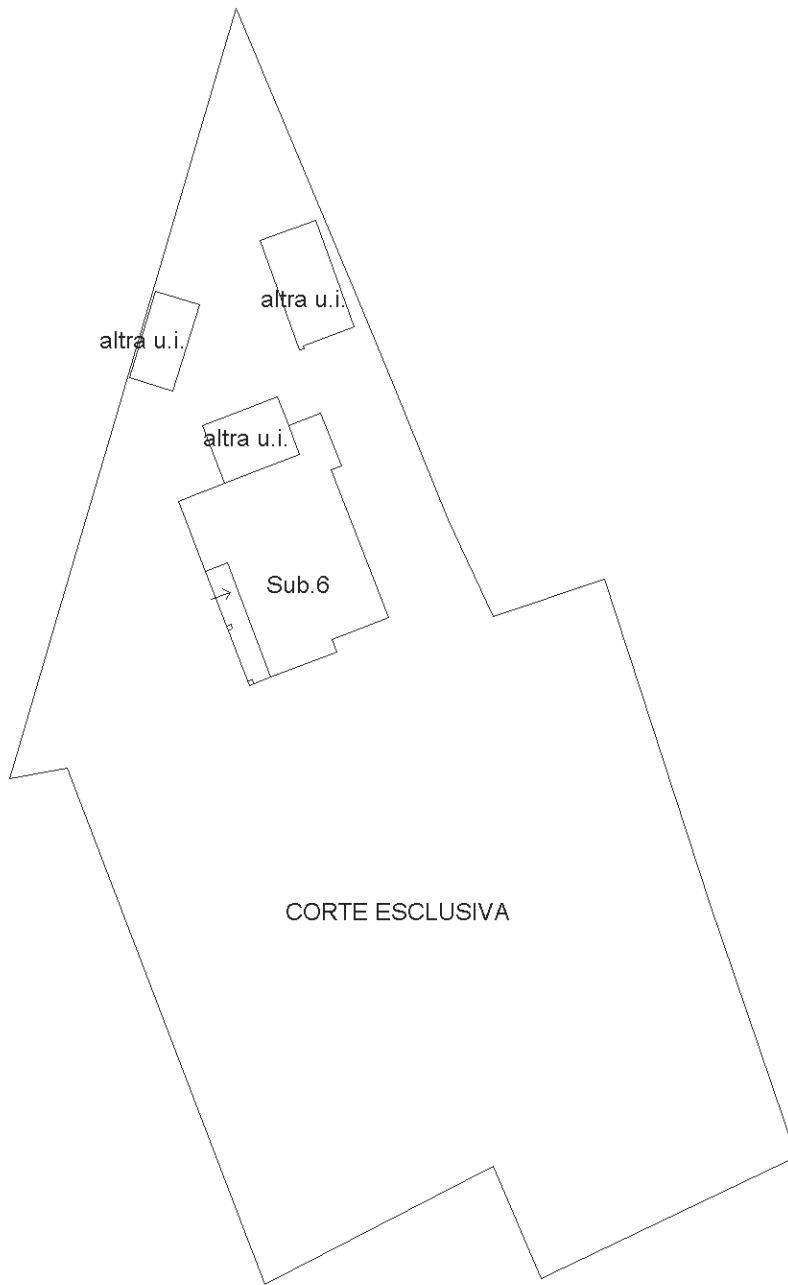

Ultima planimetria in atti

**Agenzia delle Entrate
CATASTO FABBRICATI
Ufficio Provinciale di
Pordenone**

Dichiarazione protocollo n. PN0010856 del 04/03/2024

Comune di Pinzano Al Tagliamento

Localita' Campeis

civ. 31

Identificativi Catastali:

Sezione:

Foglio: 5

Particella: 636

Subalterno: 6

Compilata da:

Iscritto all'albo:

Planimetria

Scheda n. 2

Scala 1:200

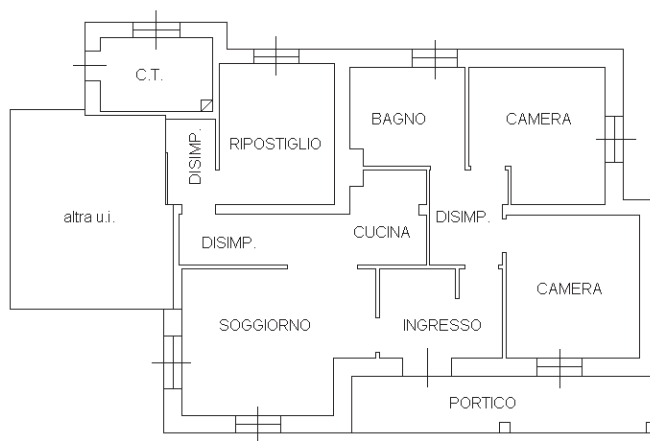

PIANO TERRA h 2,70

Catasto dei Fabbricati - Situazione al 07/05/2024 - Comune di PINZANO AL TAGLIAMENTO(G680) - < Foglio 5 - Particella 636 - Subalterno 6 >
LOCALITA' CAMPEIS n. 31 Piano T



Ultima planimetria in atti