

N=23800

E=20000

I Particella: 290



MODULARIO
F. rig. rend 487



MINISTERO DELLE FINANZE
DIREZIONE GENERALE DEL CATASTO E DEI SS.TT.EE.
CATASTO EDILIZIO URBANO (RDL 13-4-1939, n. 652)

MOD. BN (CEU)

LIRE
250

Planimetria di u.i.u. in Comune di PINZANO AL TAGLIO via C. BATTISTI, VALERIANO civ.

PROPRIETARIO

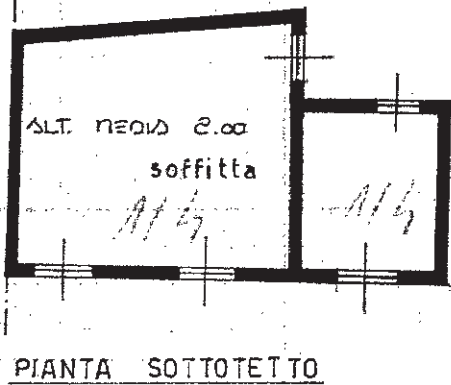
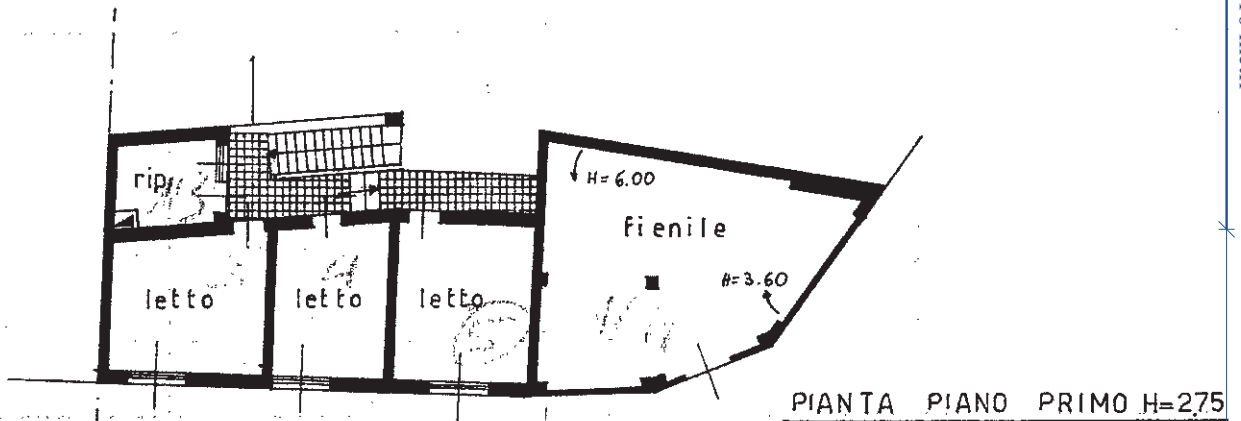
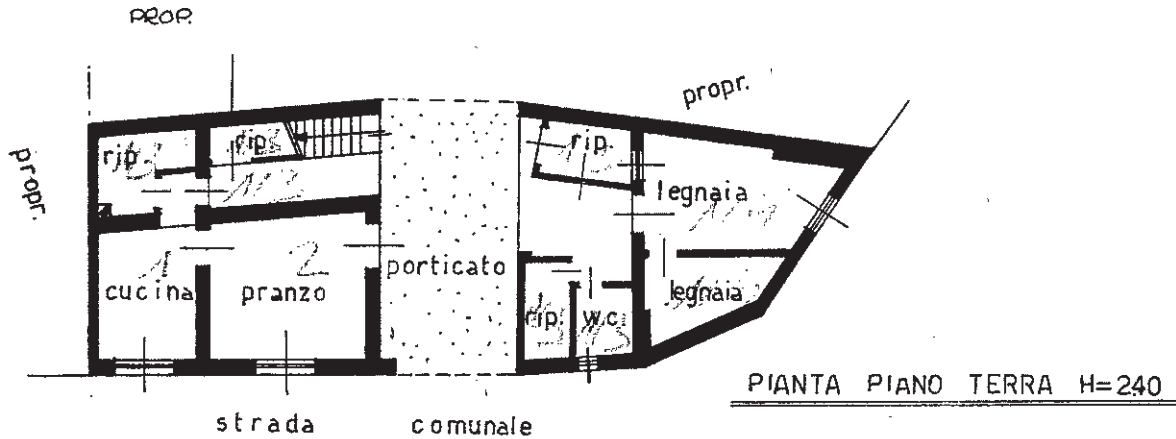

ESTRATTO DI MAPPA
FG. 12 MAPPA 290
SCALA 1:1000

SCALA DI 1:200

REF. T.N. 4309/91

Ultima planimetria in atti
Dichiarazione di N.C.
Denuncia di variazione
Data presentazione: 23/12/1992 - Data: 16/12/2020 - n. T354937 - Richiedente:
Totale schede catastali di acquisizione: n. 4 (8d) (29.7.1992) - Foglio: 12 - Particella: 290 - Subalterno: 0 >
F. 12
n. 290 sub. /

Compilata dal _____
(nome, cognome e nome)
Firma _____
dalla provincia di PN n. 81
data _____

RISERVATO ALL'UFFICIO
5372

Catasto dei Fabbricati - Situazione al 16/12/2020 - Comune di PINZANO AL TAGLIAMENTO (G680) - < Foglio: 12 - Particella: 290 - Subalterno: 0 >
VIA CESARE BATTISTI piano: T.1.2.