

ELABORATO PLANIMETRICO

Compilato da:
Ronchese Eros

Iscritto all'albo:
Geometri

Prov. Pordenone N. 843

**Agenzia del Territorio
CATASTO FABBRICATI
Ufficio Provinciale di
Pordenone**

Comune di Prata Di Pordenone

Sezione: Foglio: 17 Particella: 156

Protocollo n. PN0090097 del 05/07/2004

Tipo Mappale n. del

Dimostrazione grafica dei subalterni

Scala 1 : 500

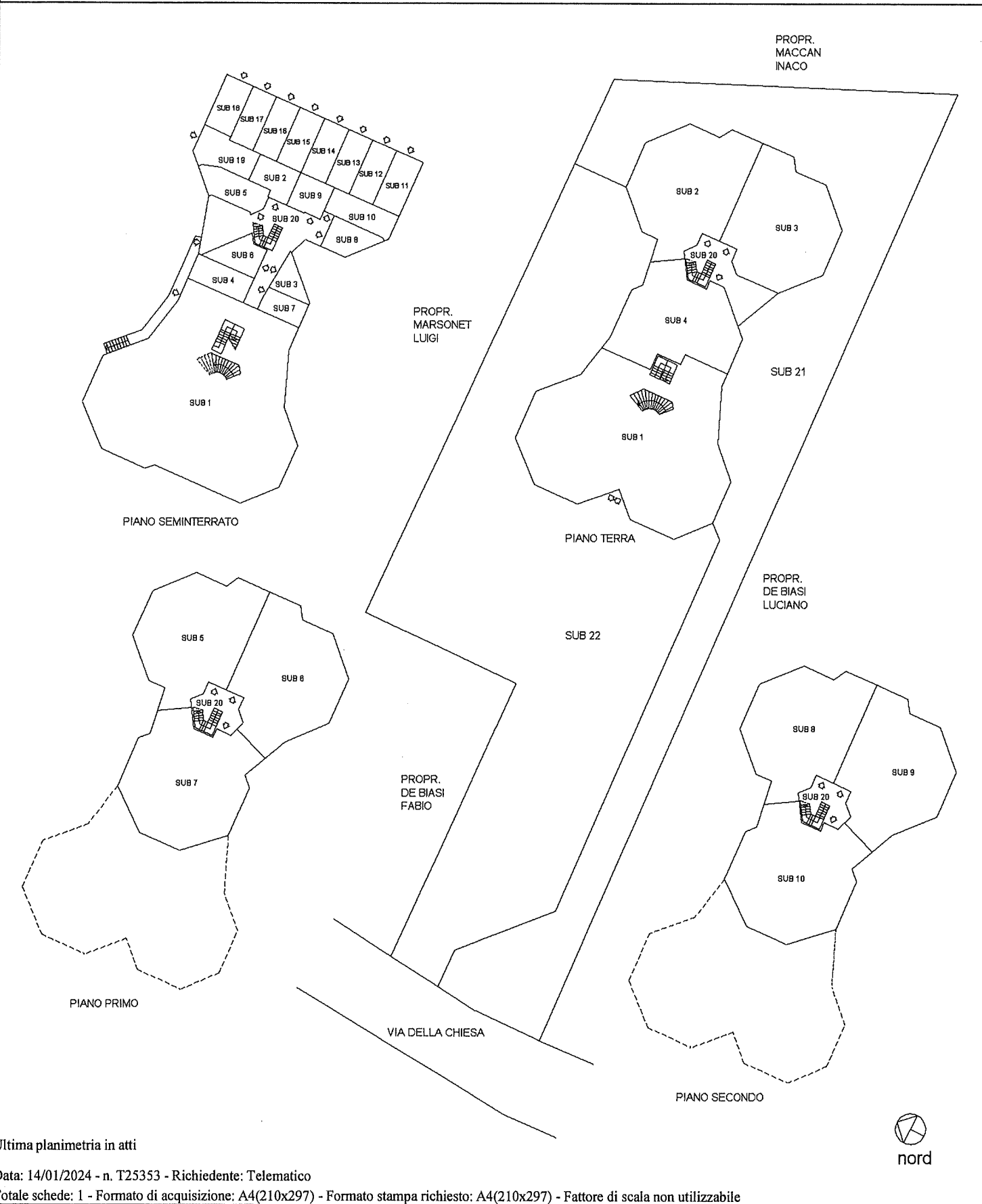

Ultima planimetria in atti

**Agenzia del Territorio
CATASTO FABBRICATI
Ufficio Provinciale di
Pordenone**

Dichiarazione protocollo n. PN0090097 del 05/07/2004

Planimetria di u.i.u. in Comune di Prata Di Pordenone

Via Della Dota

civ. 42

Identificativi Catastali:

Sezione:

Foglio: 17

Particella: 156

Subalterno: 1

Compilata da:

Ronchese Eros

Iscritto all'albo:

Geometri

Prov. Pordenone

N. 843

Scheda n. 1

Scala 1:200

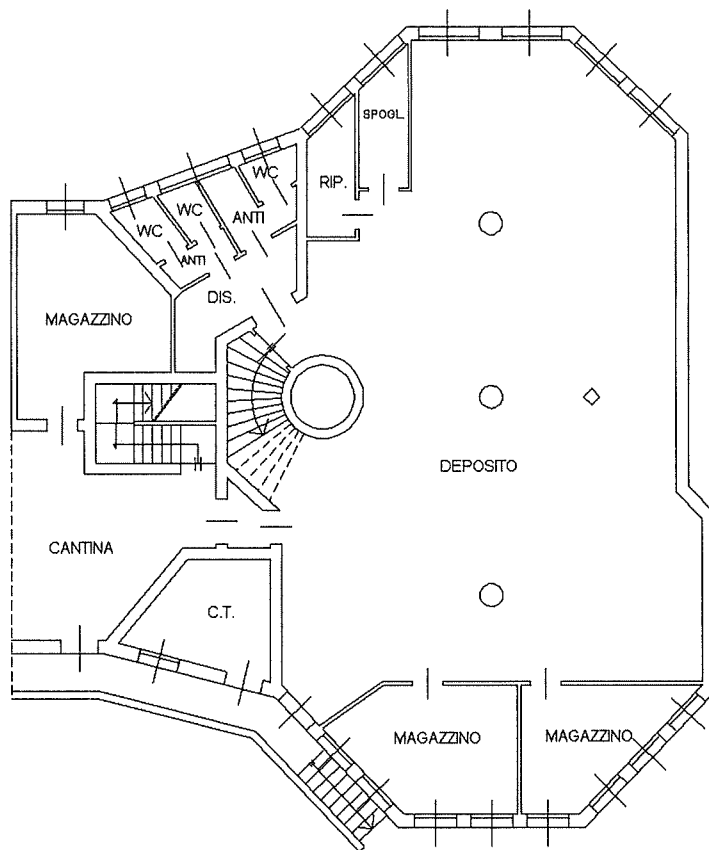

PIANO SEMINTERRATO H=2.50



nord

**Agenzia del Territorio
CATASTO FABBRICATI
Ufficio Provinciale di
Pordenone**

Dichiarazione protocollo n. PN0090097 del 05/07/2004

Planimetria di u.i.u. in Comune di Prata Di Pordenone

Via Della Dota

civ. 42

Identificativi Catastali:

Sezione:

Foglio: 17

Particella: 156

Subalterno: 1

Compilata da:
Ronchese Eros

Iscritto all'albo:
Geometri

Prov. Pordenone

N. 843

Scheda n. 2

Scala 1:200

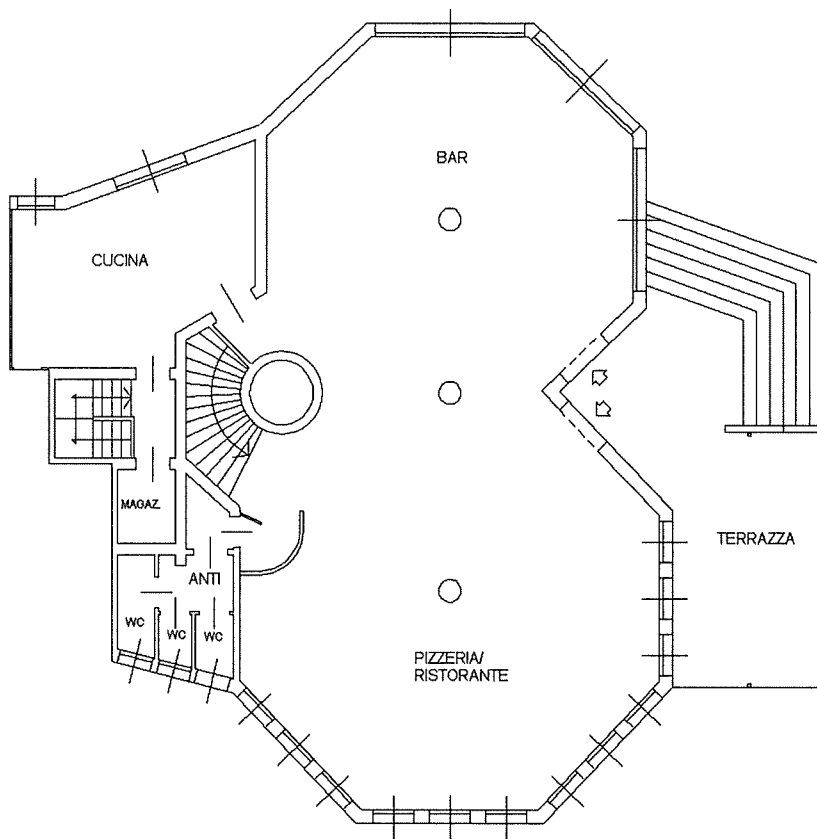

PIANO TERRA H=3.00

Ultima planimetria in atti



Catasto dei Fabbricati - Situazione al 14/01/2024 - Comune di PRATA DI PORDENONE(G994) - < Foglio 17 - Particella 156 - Subalterno 1 >

Visura attuale sintetica per soggetto Situazione degli atti informatizzati al 23/04/2024

Dati della richiesta	Terreni e Fabbricati siti in tutta la provincia di PORDENONE
Soggetto individuato	[REDACTED]

1. Immobili siti nel Comune di PRATA DI PORDENONE (Codice G994) Catasto dei Fabbricati

N.	DATI IDENTIFICATIVI				DATI DI CLASSAMENTO			ALTRE INFORMAZIONI					
	Sez Urbana	Foglio	Numero	Sub	Zona Cens.	Micro Zona	Categoria	Classe	Consistenza	Superficie Catastale	Rendita	Indirizzo Dati derivanti da	Dati Ulteriori
1		17	156	1	A		C/1	3	365m ²	Totale: 396 m ²	Euro 6.578,89	VIA DELLA CHIESA n. 42 Piano S1-I VARIAZIONE del 22/11/2017 Pratica n. PN0103710 in atti dal 22/11/2017 "RETTIFICA CLASSAMENTO V1" (n. 9044.1/2017)	Notifica Annotazione
2		17	156	19	A		C/6	3	16m ²	Totale: 16 m ²	Euro 43.80 Lire 84.800	VIA DELLA CHIESA n. 42 Piano S1 Variazione del 09/11/2015 - Inserimento in visura dei dati di superficie.	

Immobile 1: Notifica: Notifica effettuata con protocollo n. PN0107364 del 29/11/2017

Annotazione: di stadio: rettifica classamento, incoerente nella consistenza, efficace dalla data di notificazione, ai sensi dell art.74 legge n.342 del 21.11.2000. correzione su dati metrici del protocollo n.pn0084964/2016

Totale: m² 381 Rendita: Euro 6.622,69

Intestazione degli immobili indicati al n.1

N.	DATI ANAGRAFICI	CODICE FISCALE	DIRITTI ONERI REALI
1	[REDACTED]	[REDACTED]	(1) Proprietà 1/1
DATI DERIVANTI DA	Atto del 31/03/2005 Pubblico ufficiale VOLPE CLAUDIO Sede FONTANAFREDDA (PN) Repertorio n. 2418 - COMPRAVENDITA Nota presentata con Modello Unico n. 3898.1/2005 Reparto PI di PORDENONE in atti dal 11/04/2005		

Totale Generale: m² 381 Rendita: Euro 6.622,69

Unità immobiliari n. 2



Direzione Provinciale di Pordenone
Ufficio Provinciale - Territorio
Servizi Catastali

Data: 23/04/2024 Ora: 10.26.41 pag: 2 Fine

Visura n.: T98980/2024

Visura attuale sintetica per soggetto

Situazione degli atti informatizzati al 23/04/2024

* Codice Fiscale Validato in Anagrafe Tributaria

Visura telematica

Tributi speciali: Euro 0,90

