

MODULARIO
F. rig. rend. 496



MINISTERO DELLE FINANZE
DIREZIONE GENERALE DEL CATASTO E DEI SS.TT.EE.
CATASTO EDILIZIO URBANO (RDL 13-4-1939, n. 652)

MOD. AN (CEU)

LIRE
400

Planimetria di u.i.u. in Comune di CANEVA, LOC. SARONE, via MAZZINI, civ.

PIANTA PIANO INTERRATO H= MT. 3.10

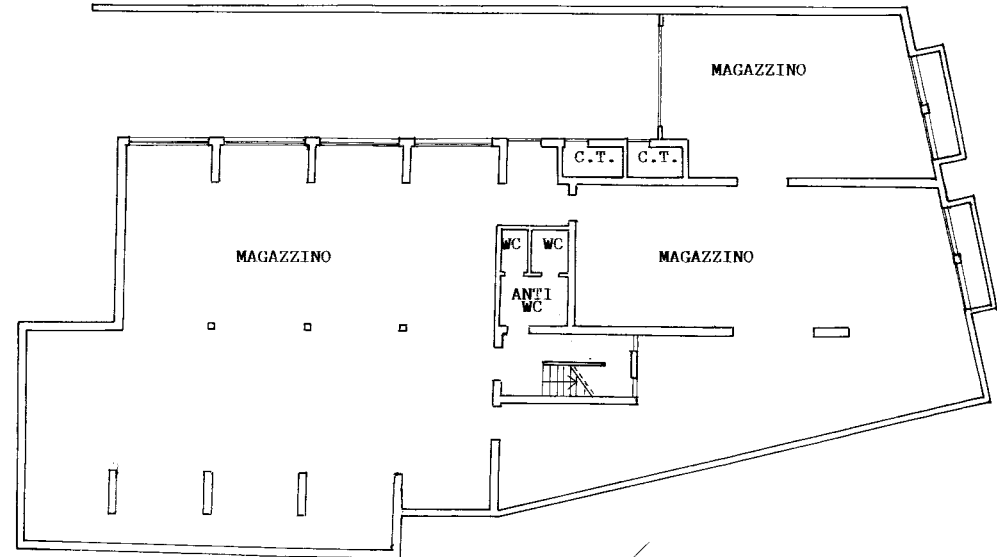

PIANTA PIANO TERRA H= MT. 3.20

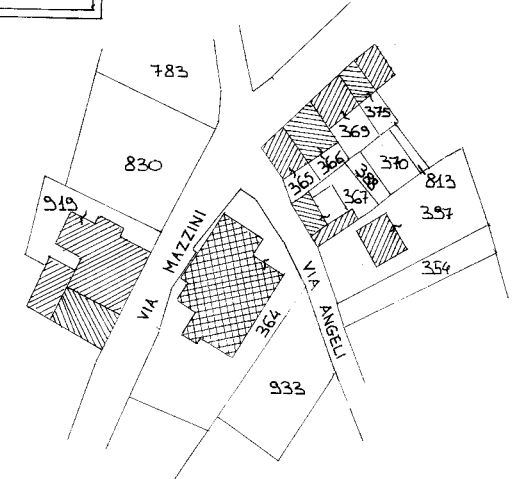
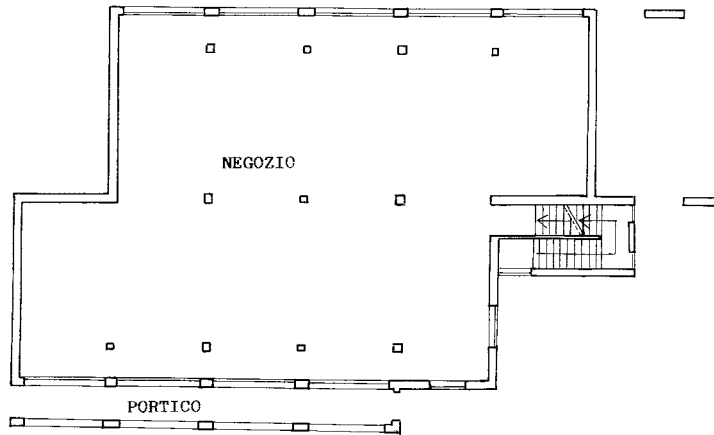

PLANIMETRIA SCALA 1/1000 FOGLIO 14 MAPPALI 364

ORIENTAMENTO

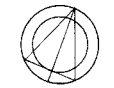

SCALA DI I: 200

Dichiarazione di N.C. <input type="checkbox"/>	Compilata da FELTRIN (Titolo, cognome e nome)
Denuncia di variazione <input checked="" type="checkbox"/>	Isritto all'albo de I. GEOMETRI della provincia di PORDENON
Identificativi catastali F. 14 n. 364 sub 3	data Firma

RISERVATO ALL'UFFICIO
1634/

Ultima planimetria in atti

Data presentazione: 19/05/1994 - Data: 27/09/2022 - n. 185886 - Richiedente:

Totale schede: 1 - Formato di acquisizione: A3(297x420) - Formato stampa richiesto: A4(210x297)