



Angolo fra Via Marco D'Aviano e Via Mazzini. Quest'ultima via al tempo della costruzione degli immobili eseguiti era denominata Via Nardo, come indicato dalla scritta incastonata nel muro. Successivamente ha preso denominazione Via Gildo Grandi e da qualche anno Via Mazzini.







Sulla sinistra l'invito dell'ingresso carraio della villetta in particella 2256. Si intravede, in colore verdastro, il fabbricato che comprende le due villette eseguite.





In primo piano il fabbricato edificato in particella 120. Si intravede, subito dopo, il fabbricato delle due villette esegutate.

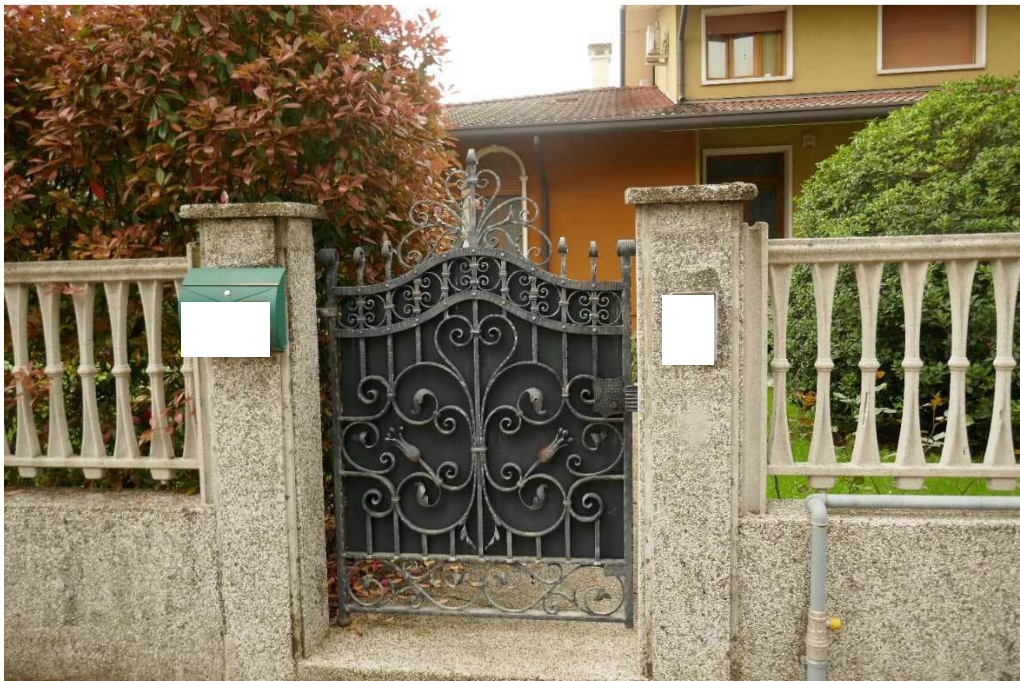

Manca l'indicazione del numero civico. Pare, a detta del personale comunale, che sia in fase di approntamento.













Prefabbricato, di circa 25 mq, realizzato in assenza di una autorizzazione edilizia.

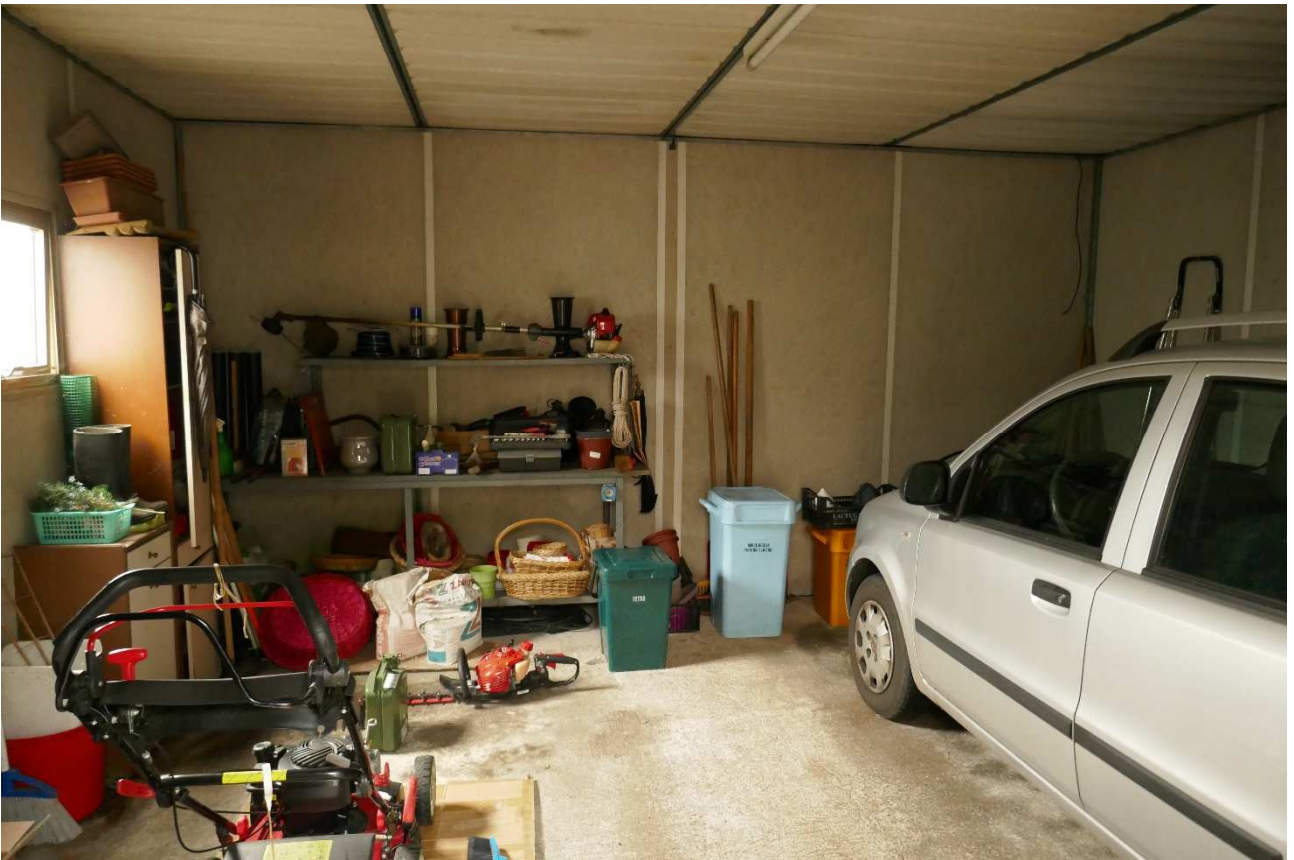











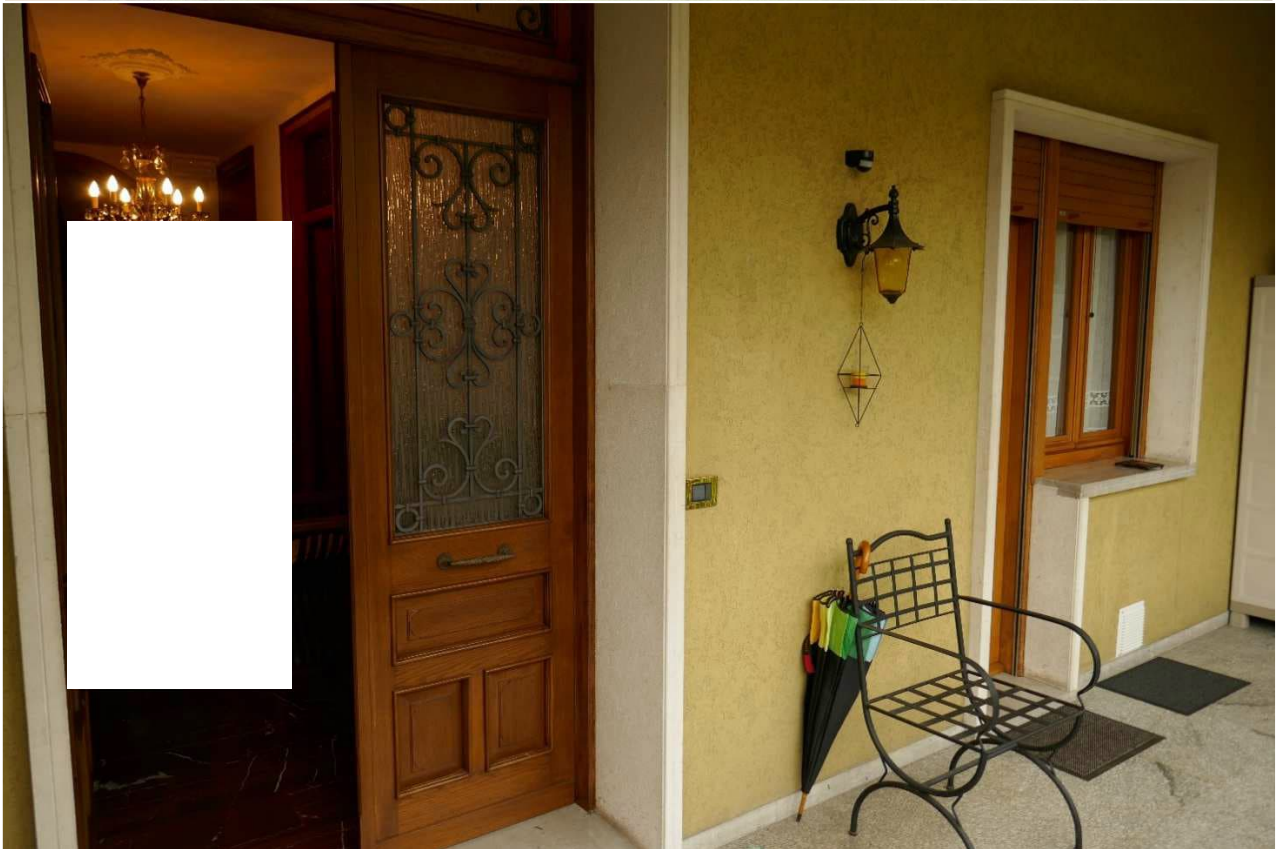



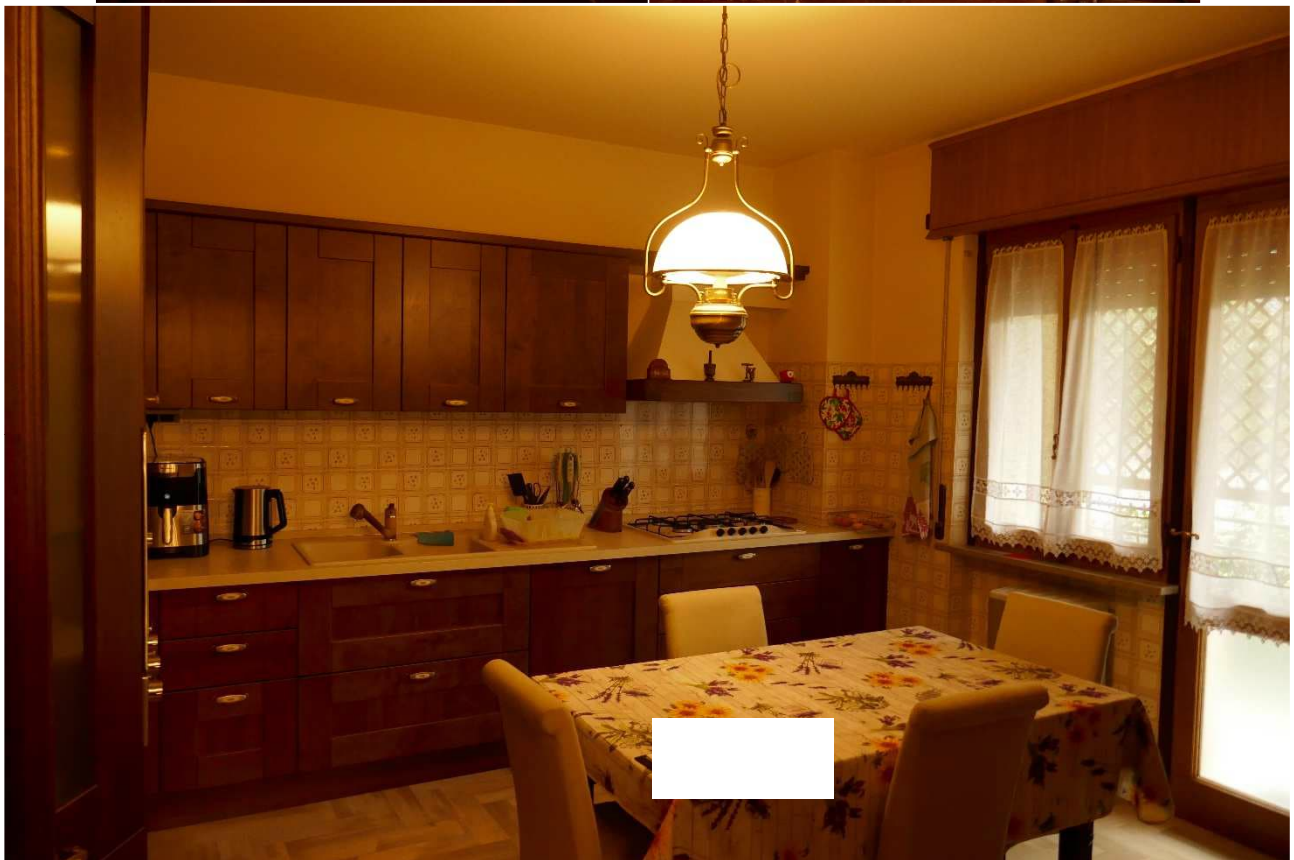



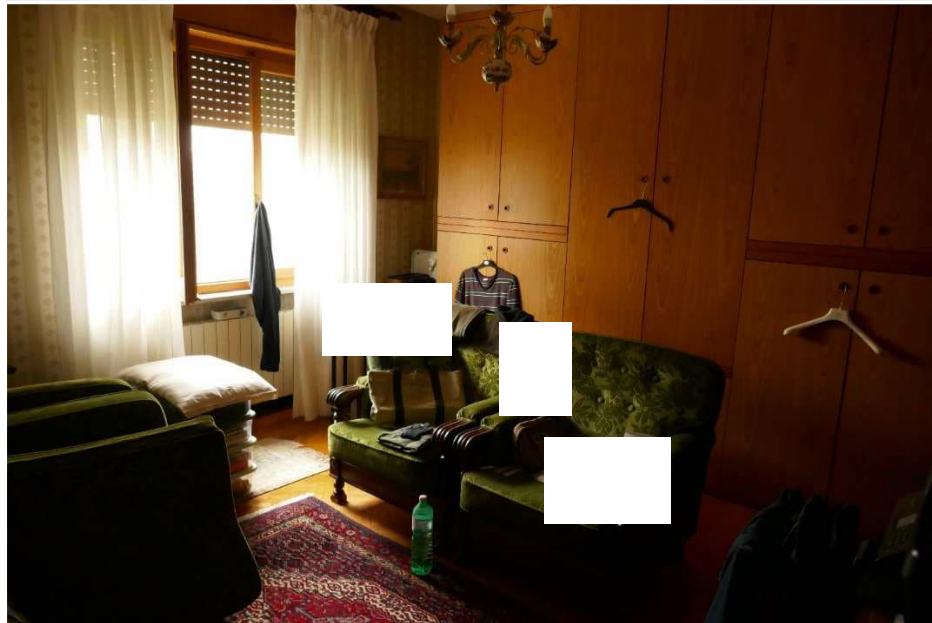
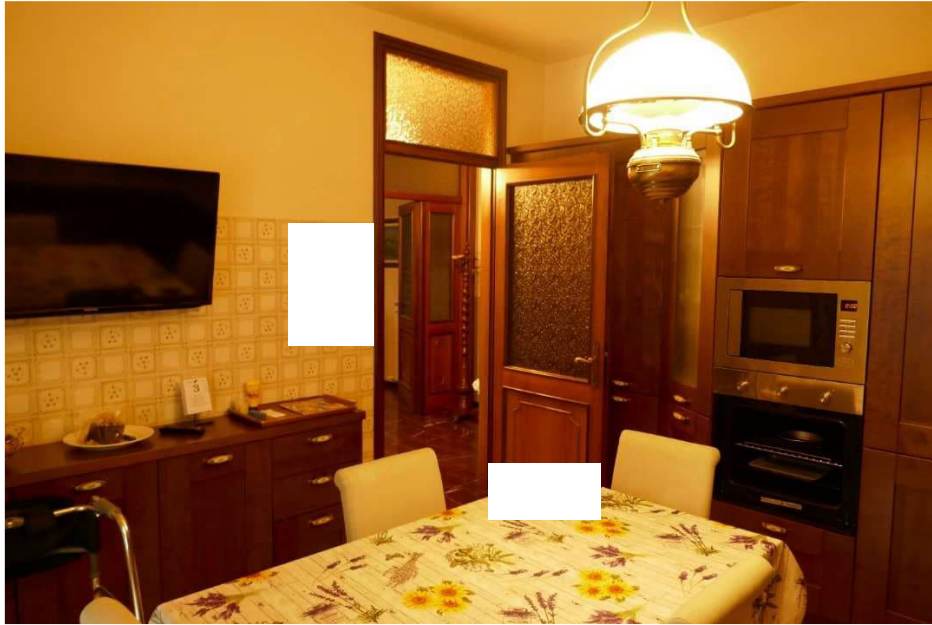



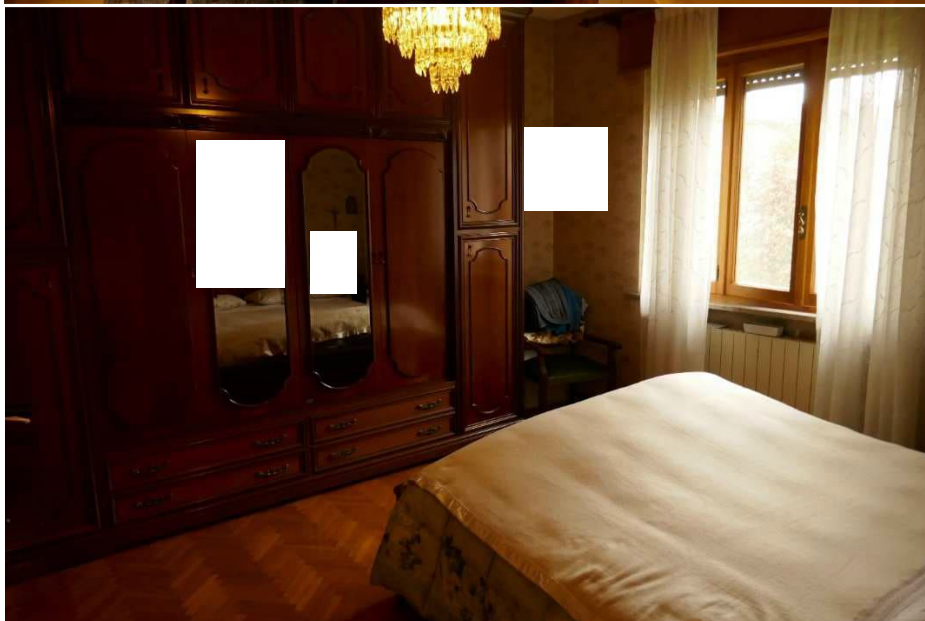
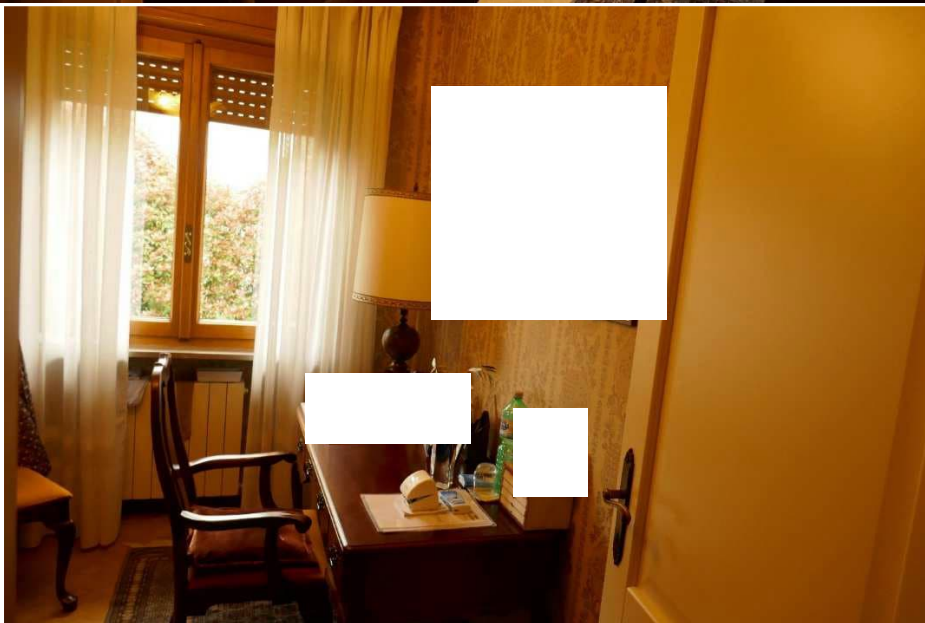



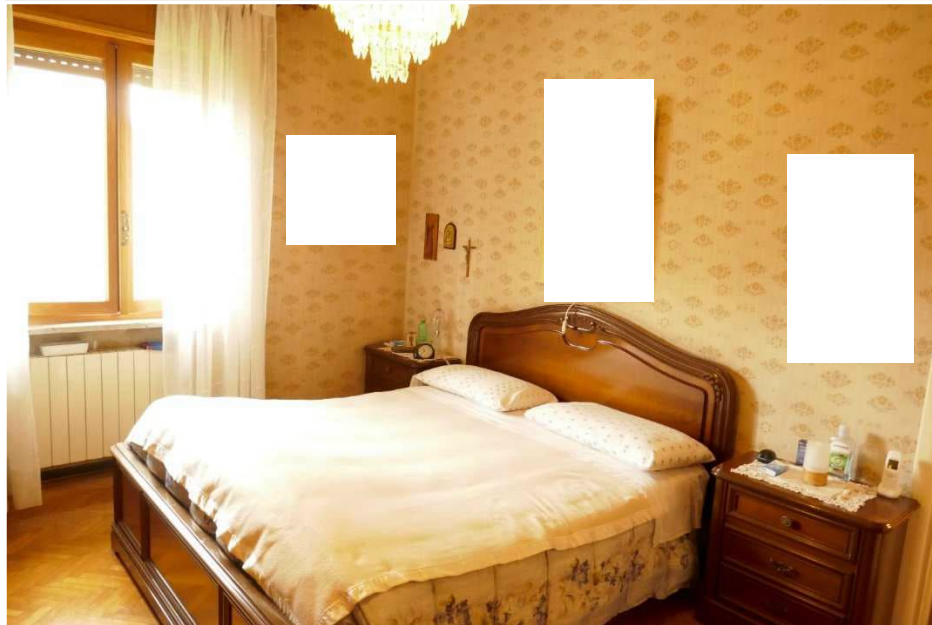
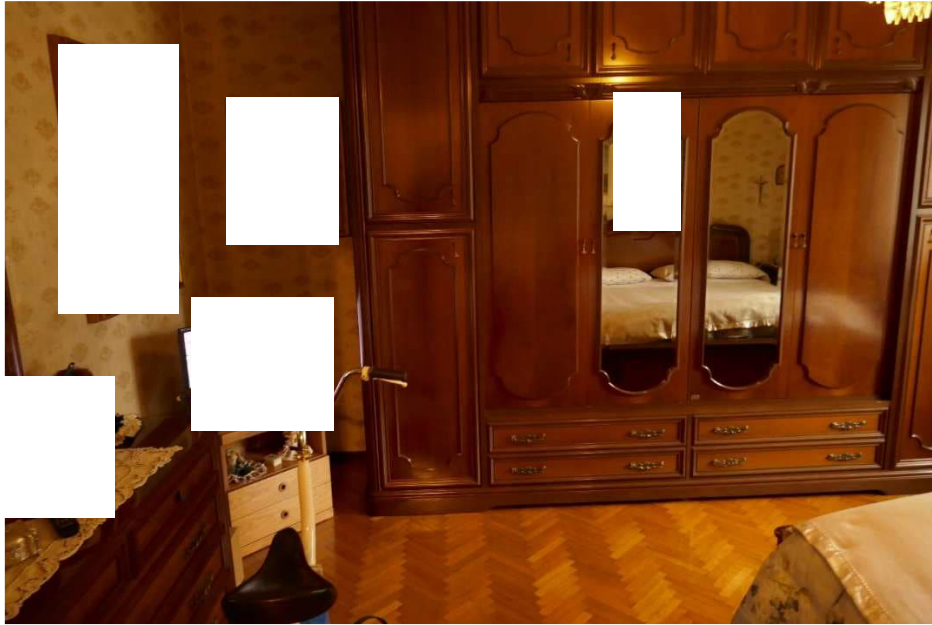







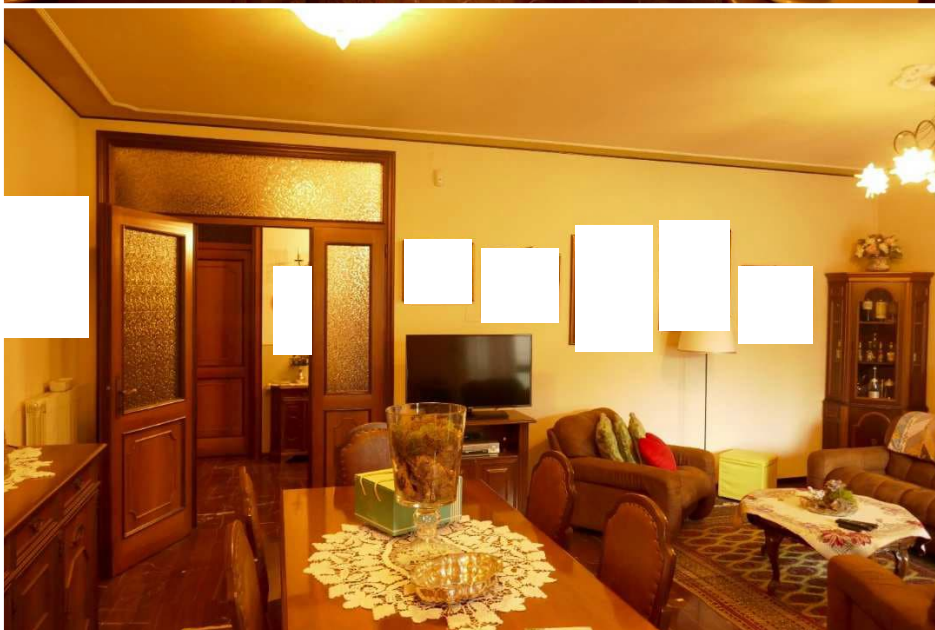



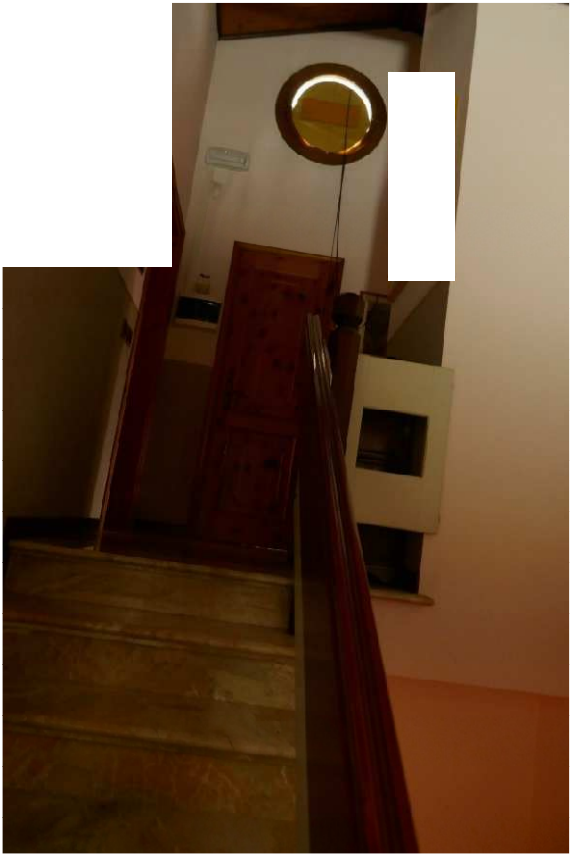

















La caldaia è stata posizionata nel sottotetto.

