

bruno lazzaroni
perito industriale edile
c.f. LZZBRN56L30I904J
p.i. 00222810939



Via Giuseppe Verdi n.2
33097 Spilimbergo (PN)
tel.042740431 fax 0427928200
studiobrunolazzaroni@gmail.com
bruno.lazzaroni@pec.eppi.it

Avanti al Tribunale di Pordenone
DOCUMENTAZIONE FOTOGRAFICA
ESECUZIONE IMMOBILIARE RGE n.191/2022

G.I. dott.ssa Roberta Bolzoni

Data: 20 Settembre 2023

IL C.T.U.

ESTRATTO DEI LUOGHI DA GOOGLE MAPS

Comune di San Michele al Tagliamento (VE), Via Concordia n.2





1



2



3



4



Appartamento sub.2



5

6



7



8



9



10



11



12



13

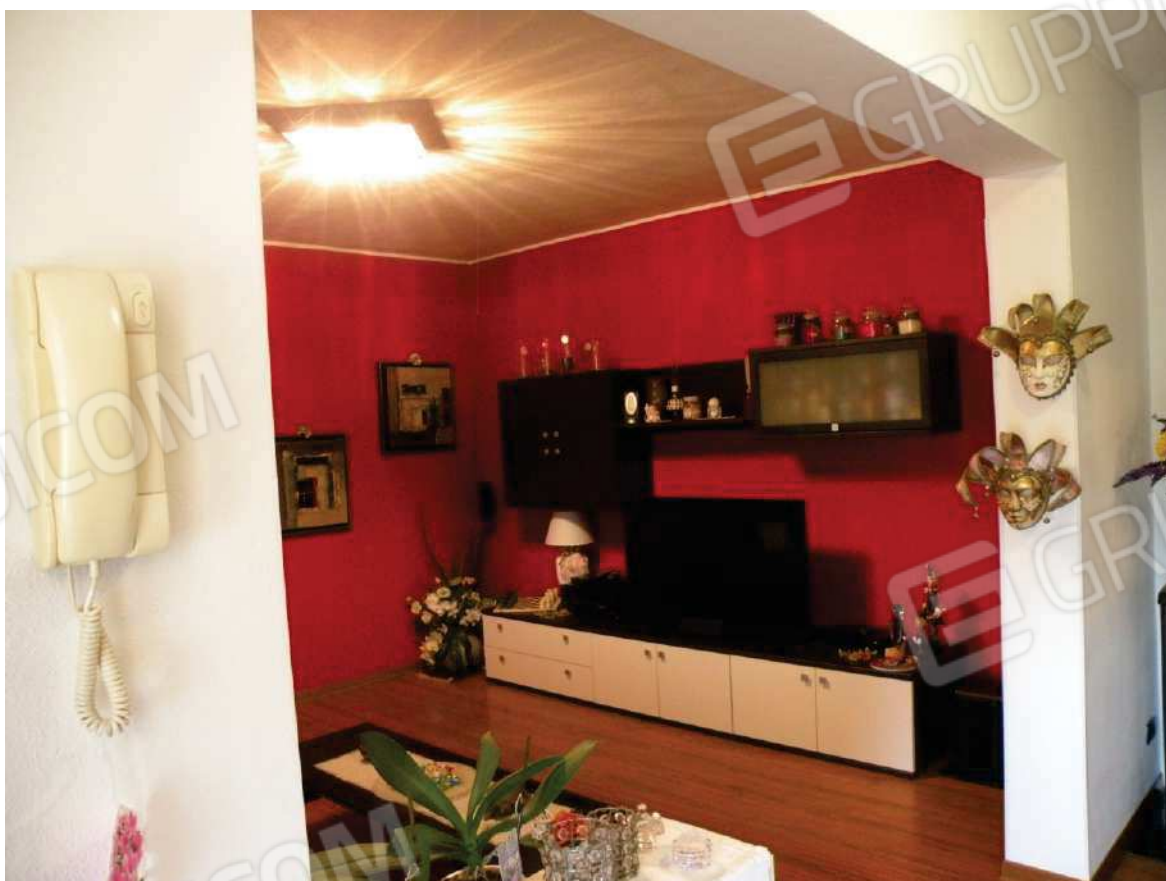

14

Appartamento sub.3



15



16



17



18



19



20



21

Autorimessa sub.4



22



Depositi sub.5

23



24



25



26

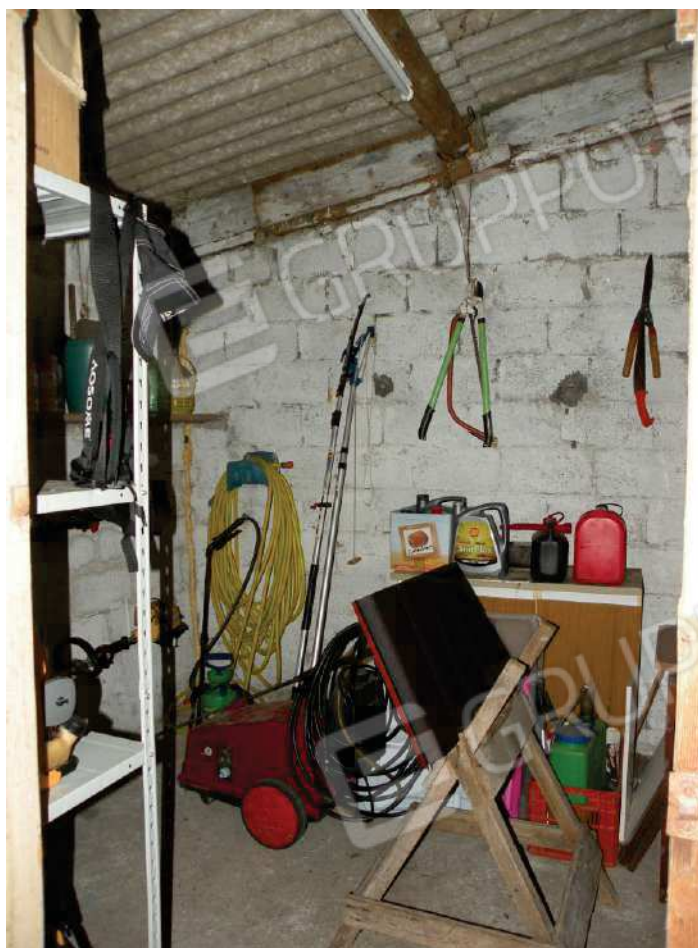

27



28

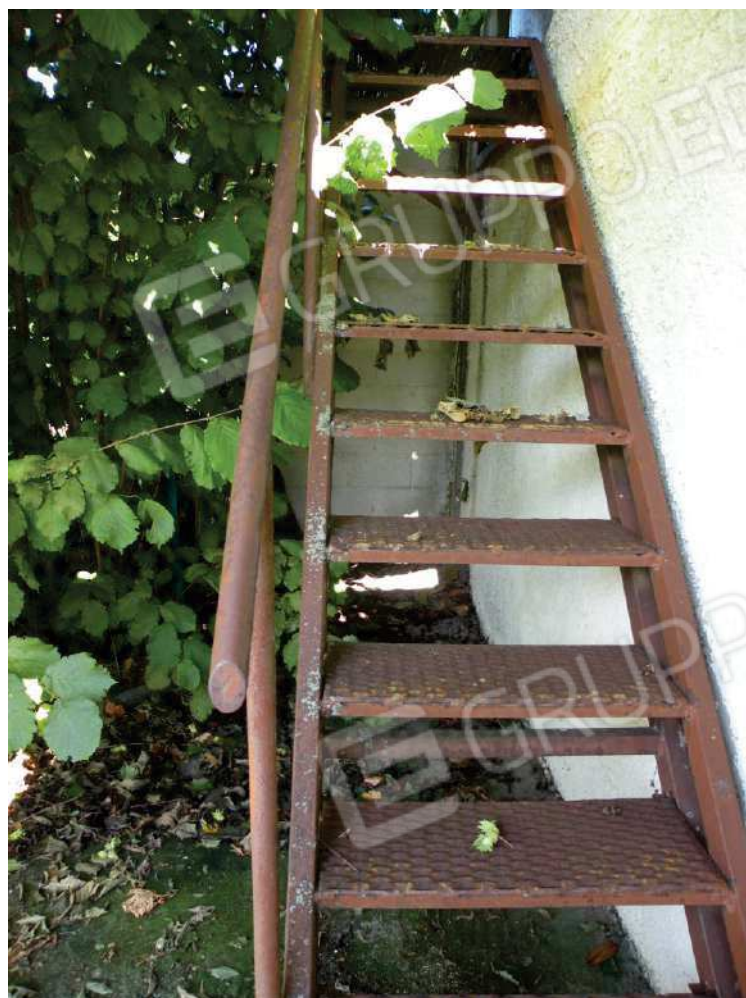

29

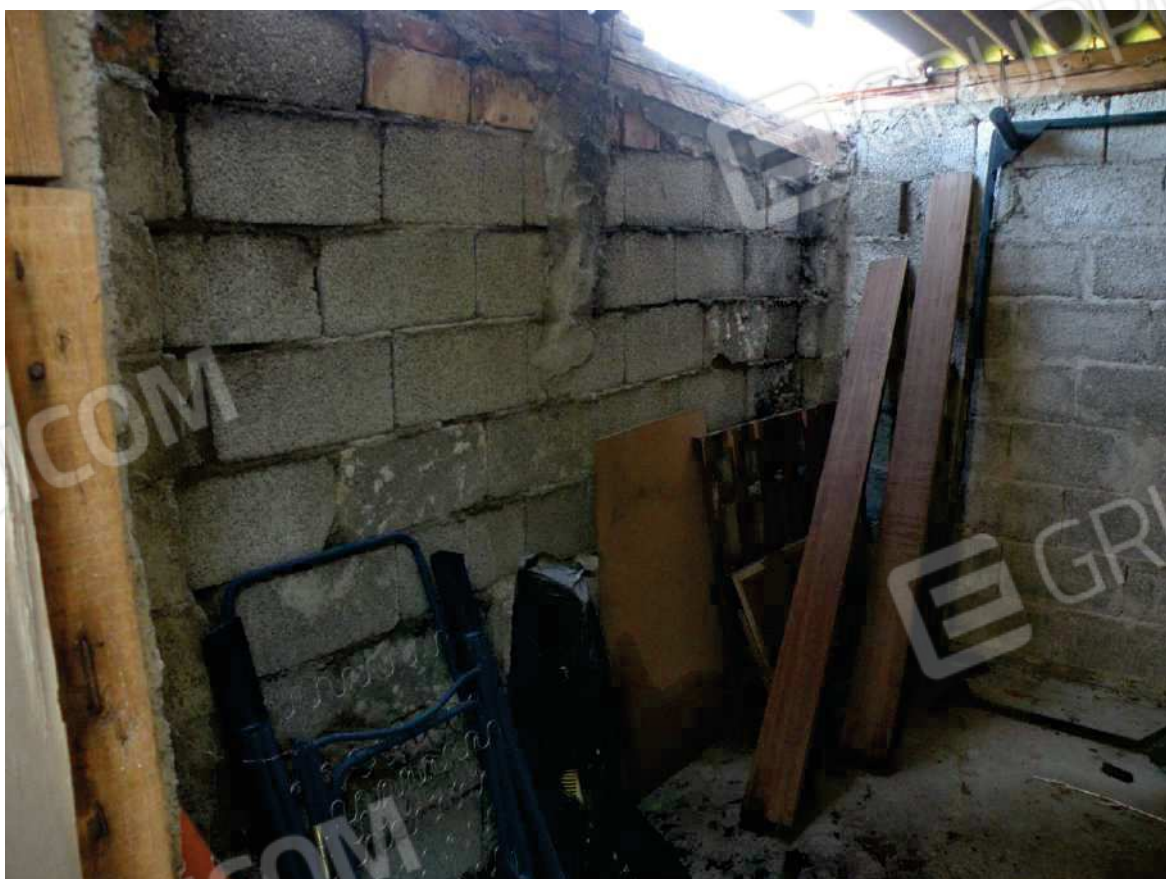

30



31



32

Terreni