

Catasto dei Fabbricati - Situazione al 21/09/2016 - Comune di SANTI COSMA E DAMIANO (3339) - Foglio: 51 - Particella: 689 - Elaborato planimetrico >

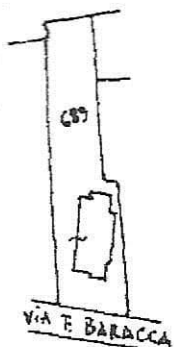

RIF. MOD. D. N°
FG. 51 PART. 689

STALCIO PLANIMETRICO 1:2000

- SUB 1 LOCALE MAGAZZINO PIANO TERRA
- SUB 2 APPARTAMENTO PIANO PRIMO IN COSTRUZIONE
- SUB 3 APPARTAMENTO PIANO SECONDO IN COSTRUZIONE
- SUB 4 BENE COMUNE NON CENSIBILE DI S...
- SUB 5 CORTE COMUNE DI SUB 1-2-

NO PIANTE

RELAZIONE

I SUB 2-3 SONO REALIZZATI NELLA SOLA STRUTTURA GREZZA, MANCANO I DIVISORI, GLI IMPIANTI TECNICI, GLI INTONACI, I PAVIMENTI E GLI INFISSI

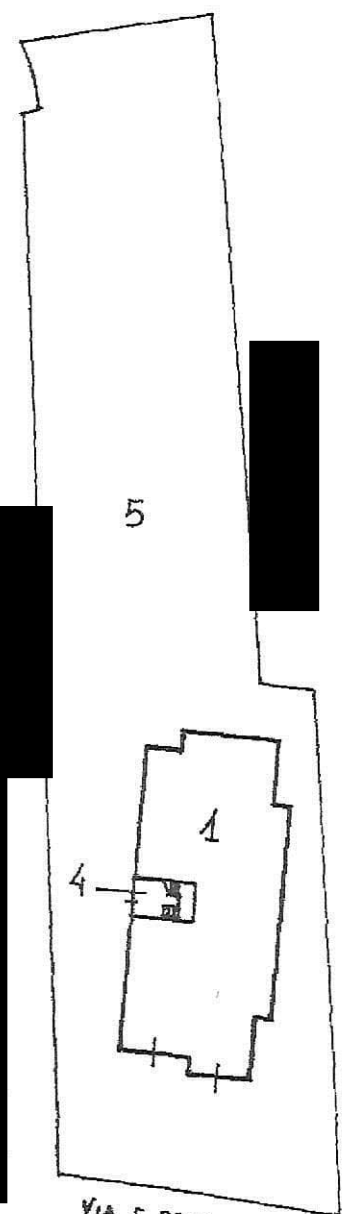

VIA F. BARACCA
PLANIMETRIA PIANO TERRA 1:500

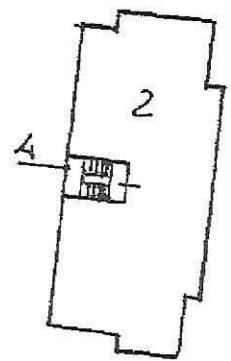

PIANO PRIMO 1:500

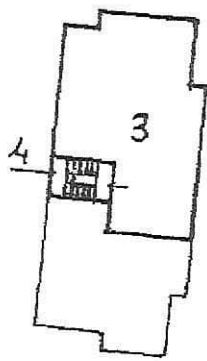

IL TECNICO

Carli

Ultima planimetria in atti

Catasto dei Fabbricati - Situazione al 08/10/2016 - Comune di SANTI COSMA E DAMIANO (1339) - < Foglio: 51 - Particella: 689 - Subalterno: 1 >
VIA FRANCESCO BARACCA piano: 1;

MODULARIO
F. 02/1992/00



MINISTERO DELLE FINANZE
DIPARTIMENTO DEL TERRITORIO
CATASTO EDILIZIO URBANO (RDL 13-4-1939, n. 652)

Planimetria di u.i.u. in Comune di S. Cosma e Damiano via F. BARACCA

MOD. AN (CELU)
LINE
900

PIANO TERRA H = 3,80

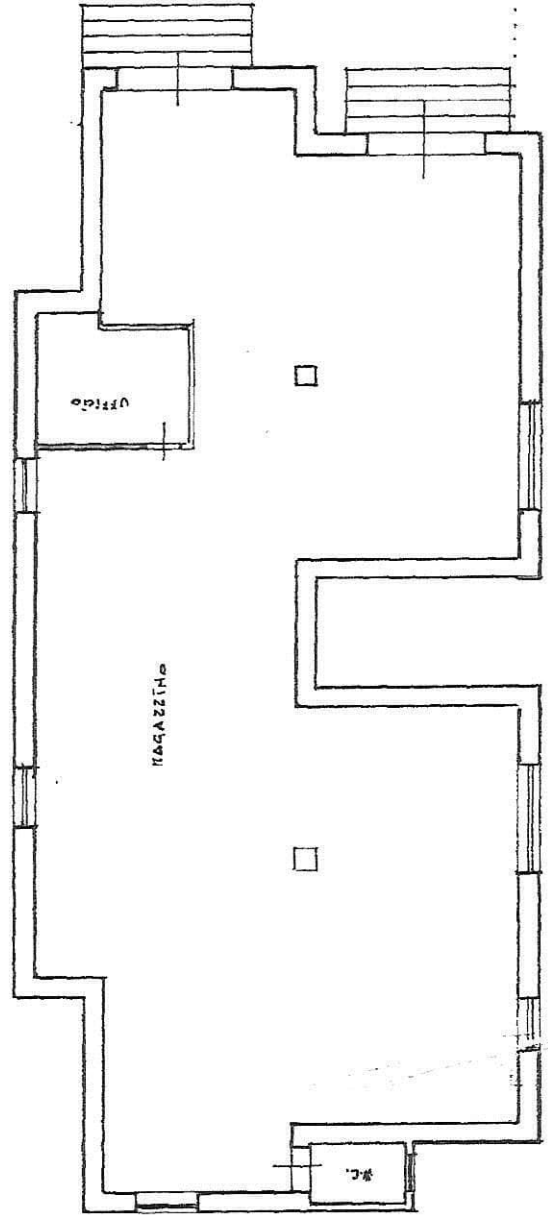

UFFICIO TECNICO CATASTRALE
LATINA
11 APR. 1996
N. 2052

ORIENTAMENTO



SCALA DI 1:400

RESERVATO ALL'UFFICIO

OPERATORE TRIBUTARIO
Laura Paola Martignetti

U. Martignetti



Compilata dal **C. CORRELLI** (f. 02/1992/00)
Iscritto all'albo de **C. CORRELLI**
della **PROV. di LATINA**
data **14-04-96** Firma *Correli*

Dichiarazione di NC
Denuncia di variazione
Identificativi catastali
n. **689** sub **A**

Ultima planimetria in atti