

Geom. Roberto NARDONE

Via Benedetto Croce n. 15 – 03043 Cassino (Fr)

Tel./Fax 0776 311610 – cellulare 3355281747

TRIBUNALE DI CASSINO

EI 175 / 2018

**Allegato n. 15 – Planimetria catastale
Comune di Itri, C.F. Fg. 67 part. 150
sub 2 precedente alla procedura e
aggiornata in forza della presente
procedura**



**Agenzia del Territorio
CATASTO FABBRICATI
Ufficio Provinciale di
Latina**

Dichiarazione protocollo n. LT0037435 del 06/03/2006

Planimetria di u.i.u. in Comune di Itri

Vicolo Casale

civ.

Identificativi Catastali:

Sezione:

Foglio: 67

Particella: 150

Subalterno: 2

Compilata da:

Di Mascolo Antonio

Iscritto all'albo:

Geometri

Prov. Latina

N. 1841

Scheda n. 1

Scala 1:100

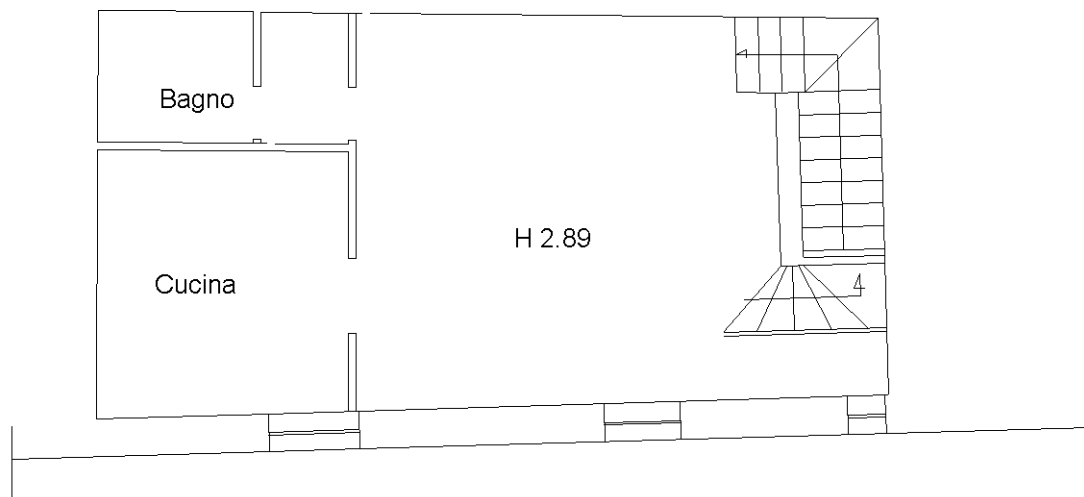

Piano Primo

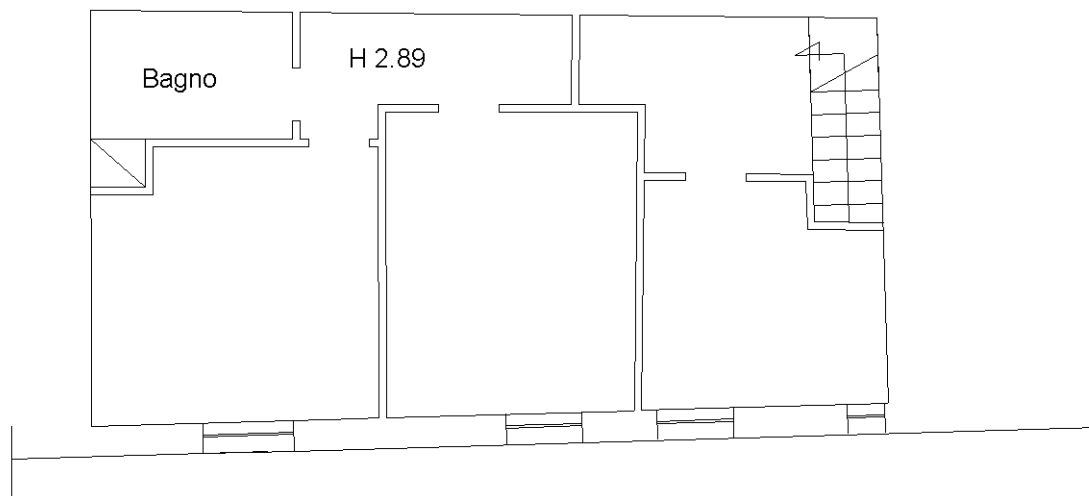

Piano Secondo

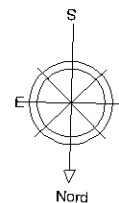

Ultima planimetria in atti



**Agenzia delle Entrate
CATASTO FABBRICATI
Ufficio Provinciale di
Latina**

Dichiarazione protocollo n. LT0031737 del 02/05/2019

Comune di Itri

Vico Casale

civ. SNC

Identificativi Catastali:

Sezione:

Foglio: 67

Particella: 150

Subalterno: 2

Compilata da:
Nardone Roberto

Iscritto all'albo:
Geometri

Prov. Frosinone

N. 1781

Planimetria

Scheda n. 1

Scala 1:200

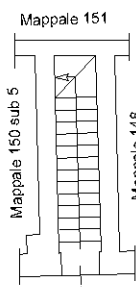

Vico Casale

PIANO TERRA

H= mt. 3.70

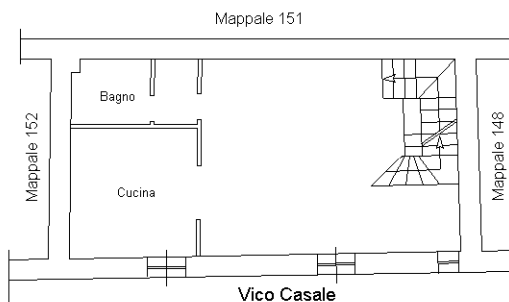

Vico Casale

PIANO PRIMO

H= mt. 2.89

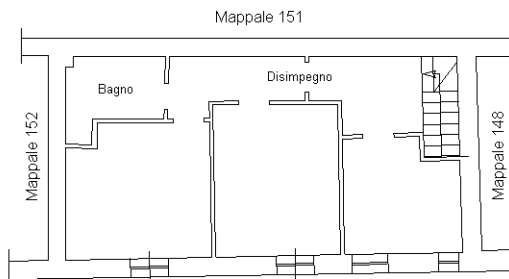

Vico Casale

PIANO SECONDO

H= mt. 2.89



Ultima planimetria in atti

