

Agenzia del Territorio
CATASTO FABBRICATI
Ufficio Provinciale di
Frosinone

ELABORATO PLANIMETRICO	
Compilato da: Coletti Mauro	
Iscritto all'albo: Ingegneri	
Prov. Frosinone	N. 00504

Comune di San Donato Val Di Comino	Protocollo n. FR0334781 del 17/12/2012
Sezione: Foglio: 12 Particella: 78	Tipo Mappale n. 303713 del 08/11/2012

Dimostrazione grafica dei subalterni Scala 1 : 500

PIANO SOTTOSTRADA 1

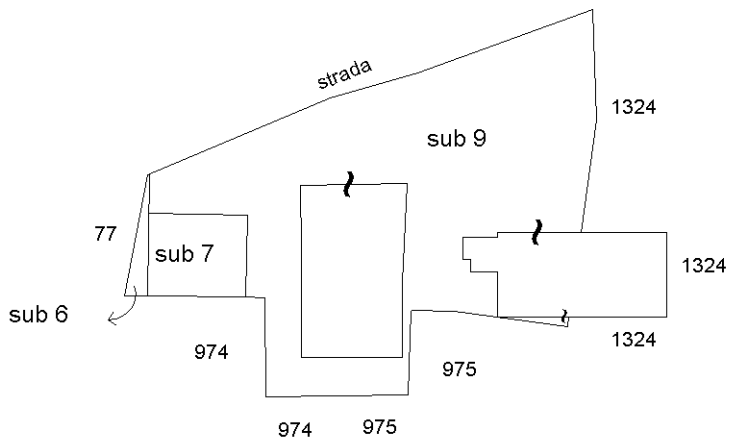

PIANO TERRA

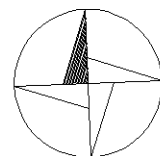
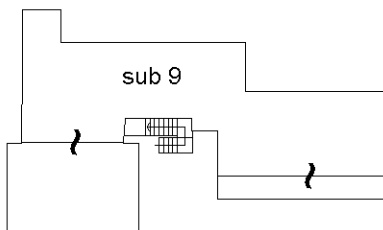

Ultima planimetria in atti

Agenzia del Territorio
CATASTO FABBRICATI
Ufficio provinciale di
Frosinone

Dichiarazione protocollo n. FRO115911 del 28/08/2015
Planimetria di u.i.u. in Comune di San Donato Val Di Comino
Via Patre' civ. SNC

Identificativi Catastali:
Sezione: 12
Foglio: 78
Particella: 78
Subalterno: 9

Compilata da:
Coletti Mauro
Iscritto all'albo:
Ingegneri
Prov. Frosinone N. 00504

Scheda n. 18
Scala 1: 200

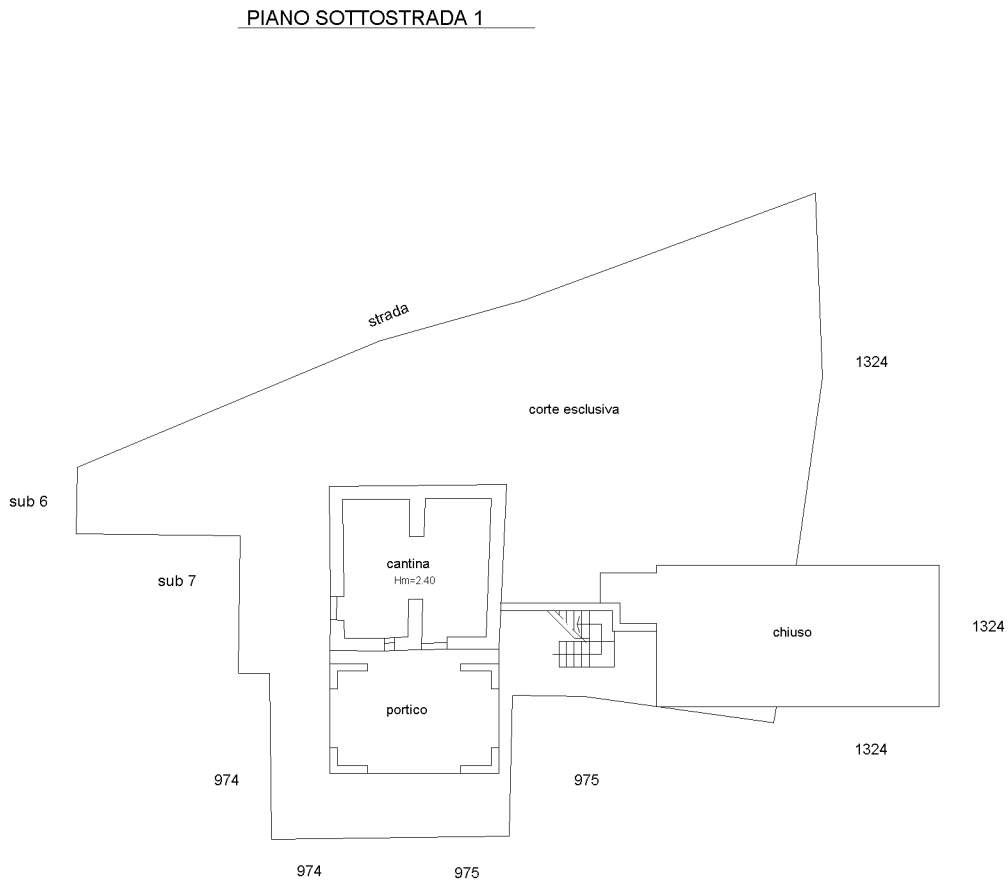

PIANO TERRA
H=2.75

