

**Agenzia del Territorio**  
**CATASTO FABBRICATI**  
**Ufficio Provinciale di**  
**Frosinone**

Dichiarazione protocollo n. FR0128913 del 06/10/2015

Planimetria di u.i.u. in Comune di Pontecorvo

Via Ravano

civ. 17

Identificativi Catastali:

Sezione:

Foglio: 51

Particella: 18

Subalterno: 17

Compilata da:

Carlomusto Manrico

Iscritto all'albo:

Architetti

Prov. Frosinone

N. 211

Scheda n. 1

Scala 1:200

# PIANTA PIANO TERRA

h. 3.00 ml.

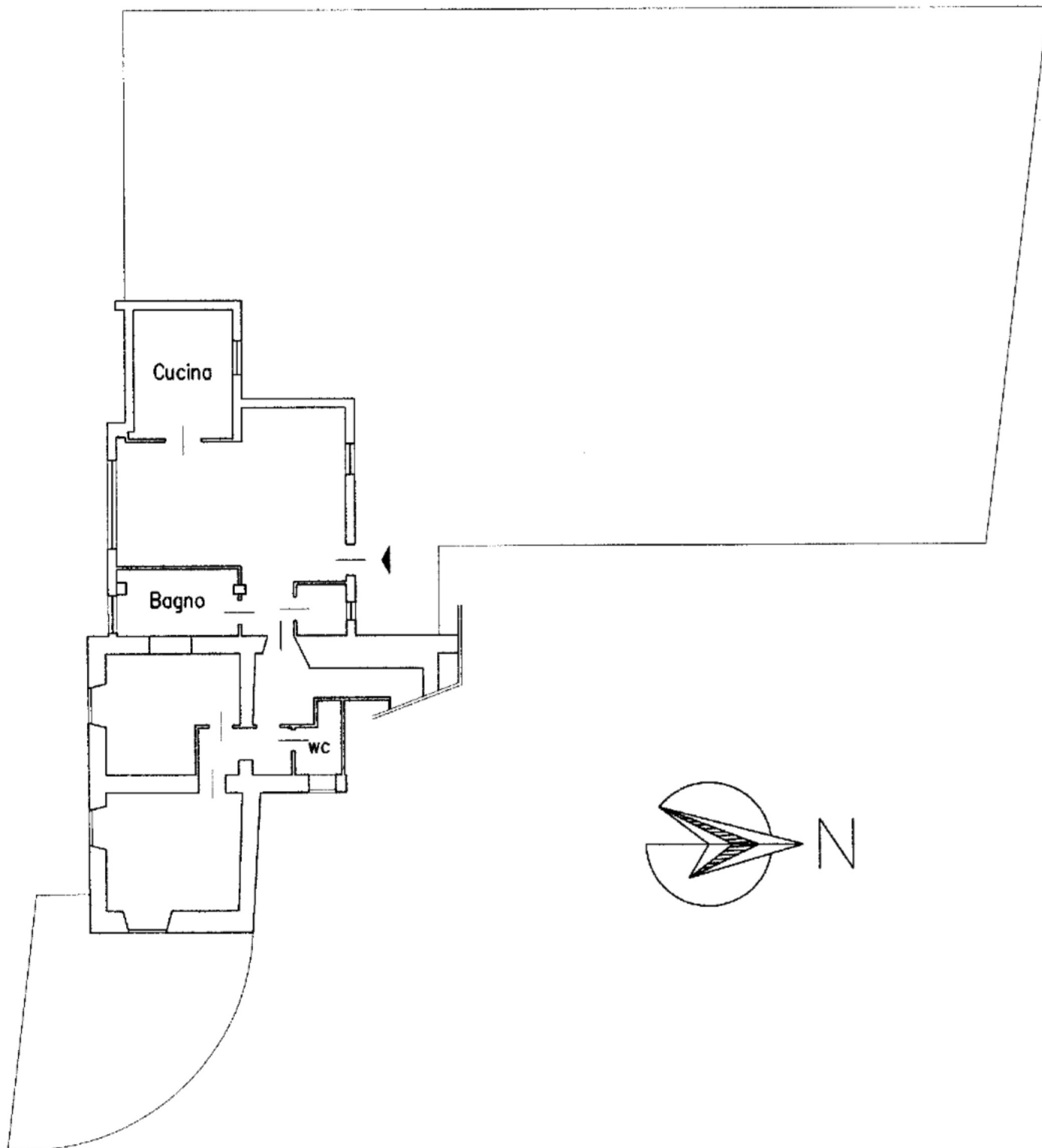

Catasto dei Fabbricati - Situazione al 30/08/2020 - Comune di PONTECORVO (G838) - Foglio: 51 - Particella: 18 - Subalterno: 17 >  
CONTRADA FABBRICATA n. 17 piano: T;