

# TRIBUNALE DI CASSINO

ILL.MO SIG. GIUDICE DELLE ESECUZIONI

Dr. LORENZO SANDULLI

---

**Procedura esecutiva immobiliare n. 264/2009**

Udienza di rinvio: 04/07/2023

**Allegato 05 alla relazione del CTU  
disposta all'udienza del 29/11/2022**

**ALL. 05: Grafici illustrativi:**

- a. TAV. 1 - Stralcio catastale con individuazione dei lotti;
- b. TAV. 2 - Stralcio dal P.R.G.;
- c. TAV. 3 - Piante del fabbricato (Lotto 3) nello stato di fatto.

Il C.T.U.

Arch. Massimo Giangrande

TRIBUNALE DI CASSINO  
Procedura Esecutiva Immobiliare N.264/2009 R.G.E.  
Immobili in Roccasecca (FR) - via Antera, e via Ortella,  
in Catasto al Foglio F.25, part.171 Sub 3 e Sub 4,  
23,24,25,68,120,162,184,187,218,219.  
STRALCIO DALLA MAPPA CATASTALE CON INDIVIDUAZIONE DEI LOTTI

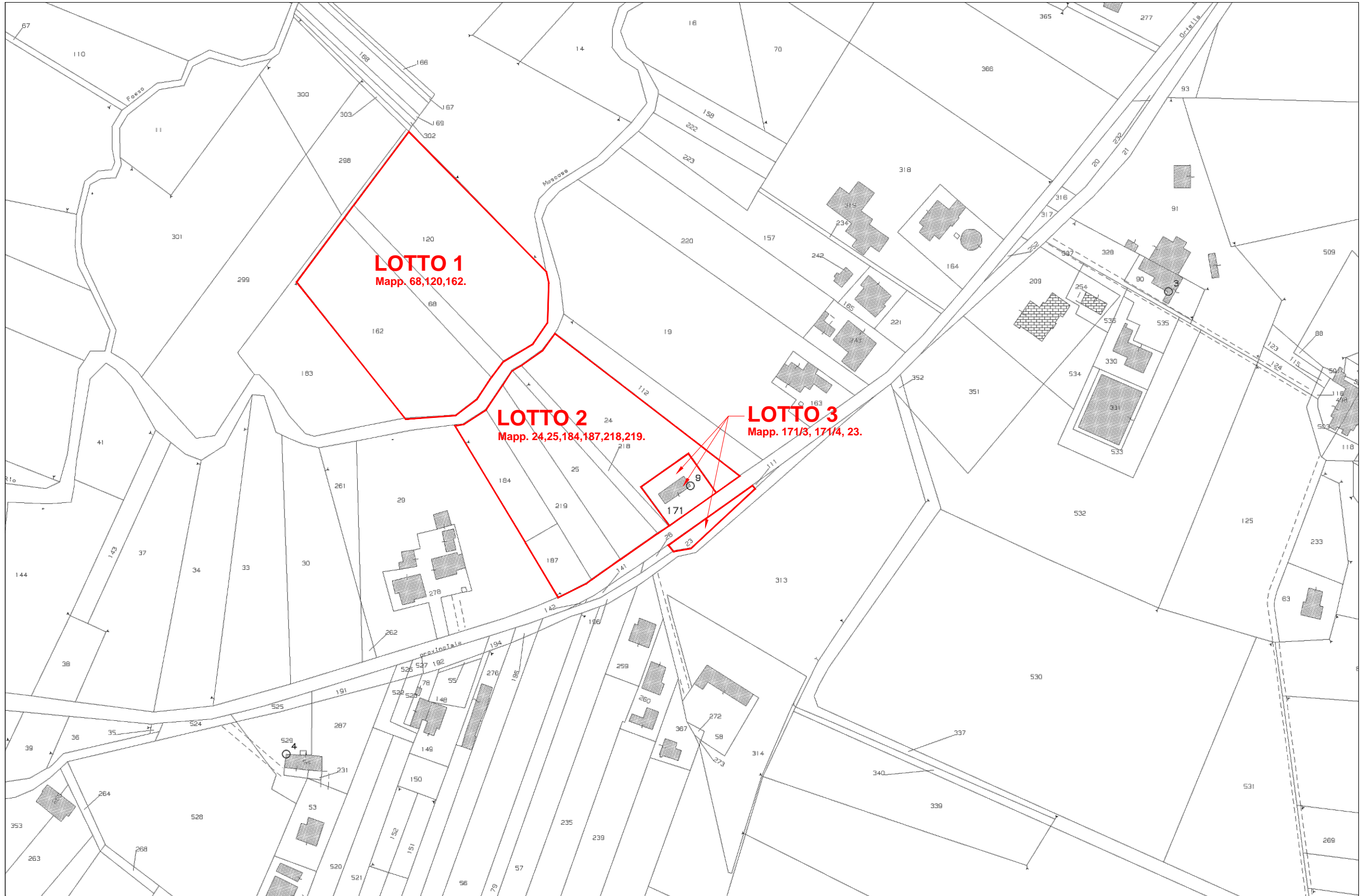



TRIBUNALE DI CASSINO  
 Procedura Esecutiva Immobiliare N.264/2009 R.G.E.  
 Immobile in Roccasecca (FR) - via Antera, 28  
 in Catasto al Foglio F.25, part.171 Sub 3 (ex Sub 1)  
 RILIEVO

TRIBUNALE DI CASSINO  
 Procedura Esecutiva Immobiliare N.264/2009 R.G.E.  
 Immobile in Roccasecca (FR) - via Ortella, 28  
 in Catasto al Foglio F.25, part.171 Sub 4 (ex Sub 2)  
 RILIEVO

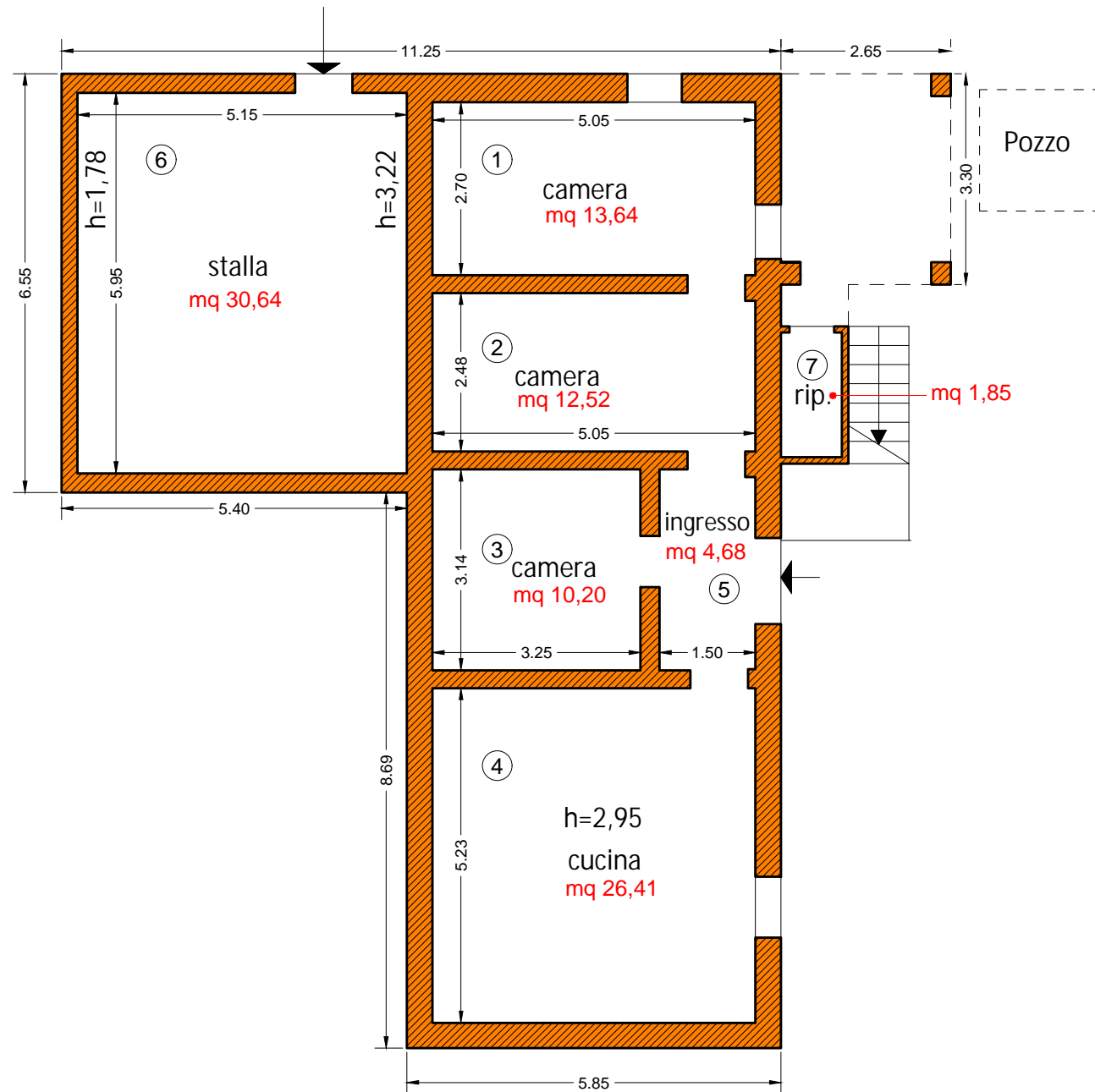
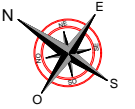

PIANTA PIANO TERRA

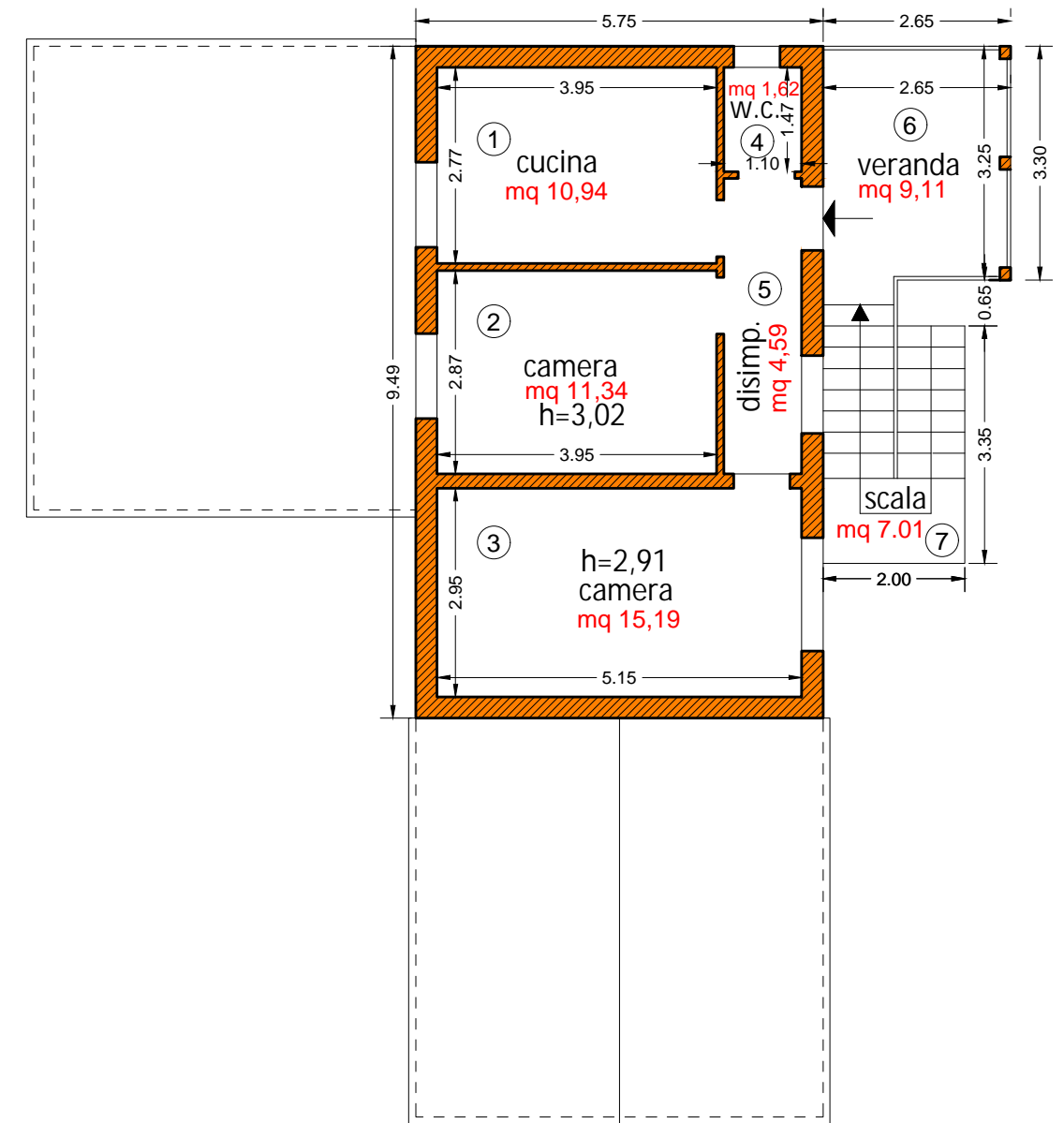

PIANTA PRIMO PIANO