

ESEC.IMMOBILIARE n°86/2010 - G.E. Dott.ssa F. Aratari

Creditore Procedente : ASPRA FINANCE S.P.A.

Debitore : xxxxxxxxxx

scala 1:100

RILIEVO PLANIMETRICO DELLO STATO DI FATTO

Fabbricato sito in Piedimonte S.Gernamo (FR) alla ViaMacerone n°25 distinta al N.C.E.U. al F.19 mapp.240 sub.3

PIANTA PIANO TERRA

h.interna = m.2,85

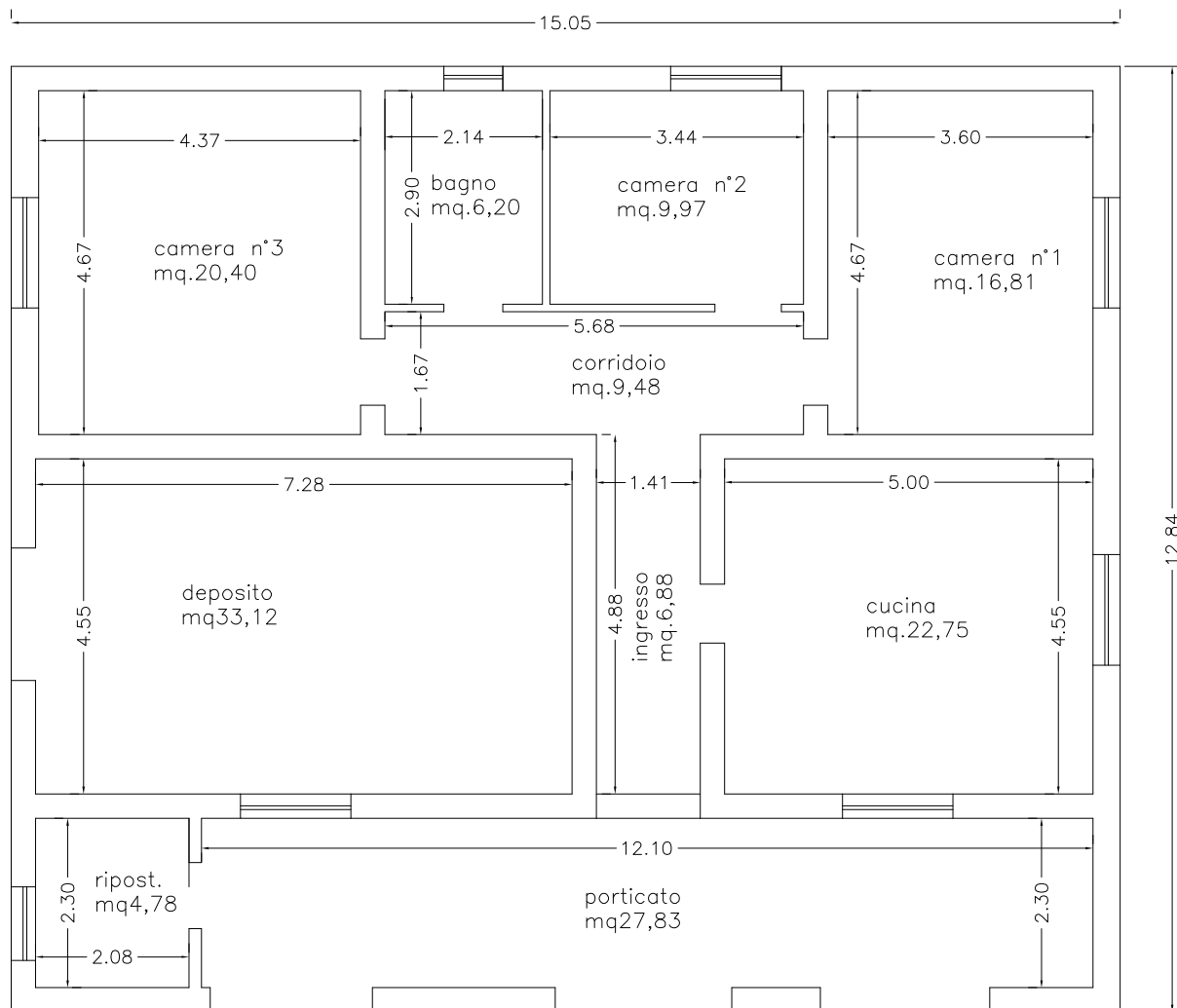

SUPERFICIE NETTA RESIDENZIALE

DESCRIZIONE	MQ.
Ingresso	6,88
Cucina	22,75
Corridoio	9,48
Bagno	6,20
Camera n°1	16,81
Camera n°2	9,97
Camera n°3	20,40
TOTALE	92,49

SUPERFICIE NETTA NON RESIDENZIALE

DESCRIZIONE	MQ.
Porticato	27,83
Deposito	33,12
Ripostiglio	4,78
TOTALE	65,73

C.T.U. Arch.Valeria Rizzo

Via Ponte Murato 132-03043-Cassino (FR) tel. 347/6982325 fax 0776/23205 e-mail:arch_valeria_rizzo@libero.it