

# TRIBUNALE DI CASSINO

SEZ. ESECUZIONI IMMOBILIARI

PROC. N° 09/2023 R.G.EI.

RILIEVO PLANIMETRICO DELLO STATO ATTUALE DEL BENE N. 1 DEL  
LOTTO UNICO SITO IN ARCE (FR) ALLA VIA CASE VECCHIE, 2 IN CATASTO  
AL FG. 38 P.LLA 334 Sub 1.

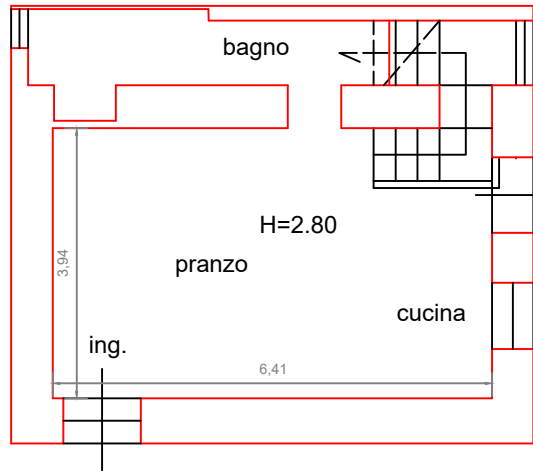

PIANTA PIANO TERRA

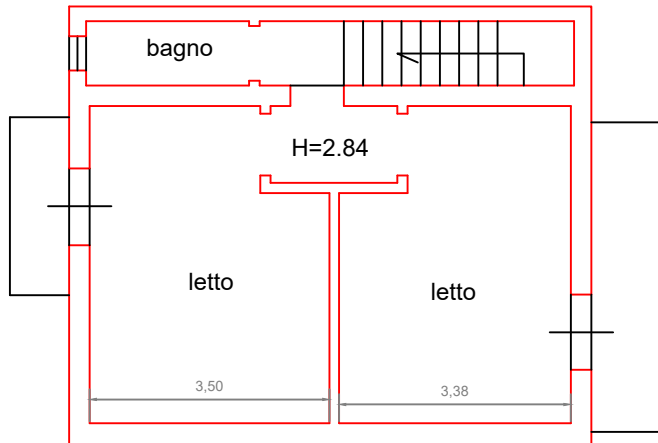

PIANTA PIANO PRIMO



Nord

IL C.T.U.  
Dott. Arch. Dario BASTONI