



ELABORATO PLANIMETRICO

Compilato da:

Iscritto all'albo:
Geometri

Prov. Frosinone

N. [REDACTED]

**Agenzia delle Entrate
CATASTO FABBRICATI
Ufficio Provinciale di
Frosinone**

Comune di Piedimonte San Germano

Sezione: Foglio: 6

Particella: 1188

Protocollo n. FR0078348 del 07/07/2017

Tipo Mappale n. del

Dimostrazione grafica dei subalterni

Scala 1 : 500

Piano Terra

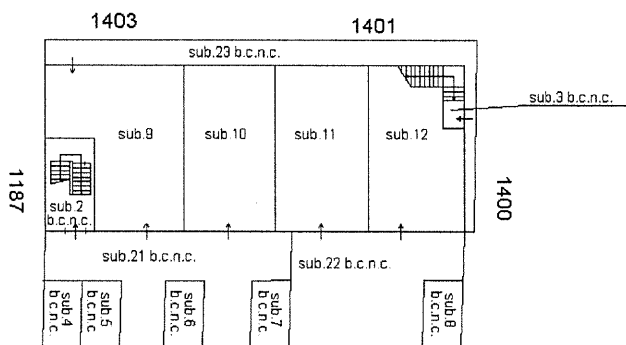

Via Casilina Nord

Piano Primo

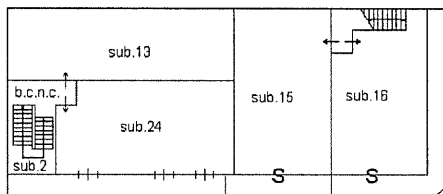

Piano Secondo

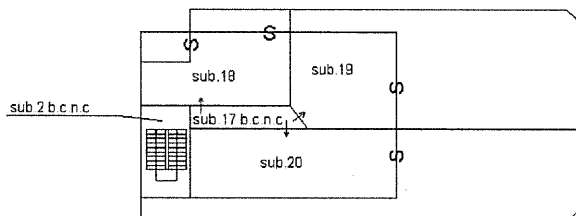

Agenzia del Territorio
CATASTO FABBRICATI
Ufficio Provinciale di
Frosinone

Dichiarazione protocollo n. FR0204793 del 27/12/2005
Planimetria di u.i.u. in Comune di Piedimonte San Germano
Strada Statale N.6 Casilina - Nord civ. SNC

Identificativi Catastali:

Sezione:
Foglio: 6
Particella: 1188
Subalterno: 12

Compilata da:

Iscritto all'albo:
Geometri

Prov. Caserta

N. [REDACTED]

Scheda n. 1

Scala 1:200

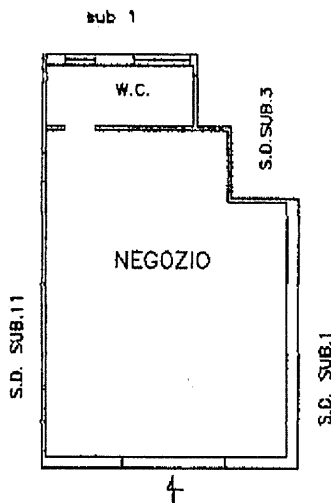

VIA CASILINA NORD

PIANO TERRA H=3.75



Catasto dei Fabbricati - Situazione al 27/05/2022 - Comune di PIEDIMONTE SAN GERMANO(G598) - < Foglio 6 Particella 1188 Subalterno 12 >
VIA CASILINA NORD n. SNC Piano T

**Agenzia del Territorio
CATASTO FABBRICATI
Ufficio Provinciale di
Frosinone**

Dichiarazione protocollo n. FR0204793 del 27/12/2005
Planimetria di u.i.u. in Comune di Piedimonte San Germano
Strada Statale N.6 Casilina - Nord civ. SNC

Identificativi Catastali:

Sezione:
Foglio: 6
Particella: 1188
Subalterno: 11

Compilata da:

Isritto all'albo:
Geometri

Prov. Caserta

N. [REDACTED]

Scheda n. 1

Scala 1:200

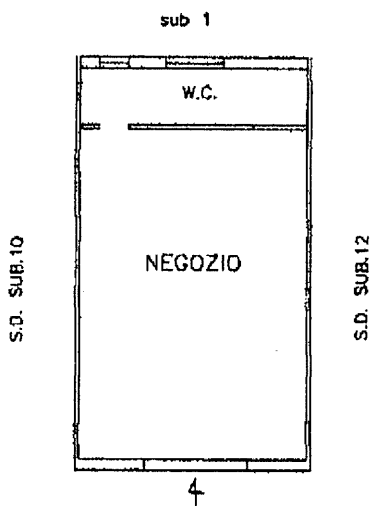

VIA CASILINA NORD

PIANO TERRA H=3.75



Canasto dei Fabbricati - Situazione al 27/05/2022 - Comune di PIEDIMONTE SAN GERMANO(G598) - < Foglio 6 Particella 1188 Subalterno 11 >
VIA CASILINA NORD n. SNC Piano T

Agenzia del Territorio
CATASTO FABBRICATI
Ufficio Provinciale di
Frosinone

Dichiarazione protocollo n. FR0204793 del 27/12/2005
Planimetria di u.i.u. in Comune di Piedimonte San Germano
Strada Statale N.6 Casilina - Nord civ. SNC

Identificativi Catastali:

Sezione:
Foglio: 6
Particella: 1188
Subalterno: 10

Compilata da:

Isritto all'albo:
Geometri

Prov. Caserta

N. [REDACTED]

Scheda n. 1

Scala 1:200

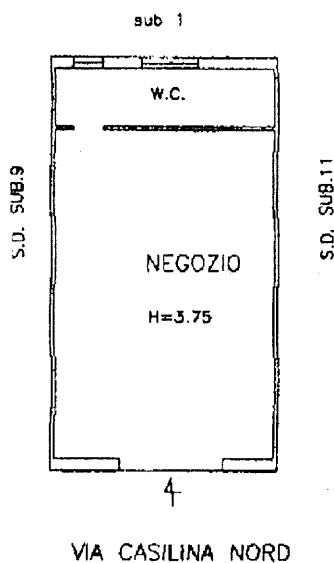

PIANO TERRA



Catasto dei Fabbricati - Situazione al 27/05/2022 - Comune di PIEDIMONTE SAN GERMANO(G598) - < Foglio 6 Particella 1188 Subalterno 10 >
VIA CASILINA NORD n. SNC Piano T

**Agenzia del Territorio
CATASTO FABBRICATI
Ufficio Provinciale di
Frosinone**

Dichiarazione protocollo n. FR0204793 del 27/12/2005
Planimetria di u.i.u. in Comune di Piedimonte San Germano
Strada Statale N.6 Casilina - Nord civ. SNC

Identificativi Catastali:

Sezione:
Foglio: 6
Particella: 1188
Subalterno: 9

Compilata da:

Isritto all'albo:
Geometri

Prov. Caserta

N. [REDACTED]

Scheda n. 1

Scala 1:200

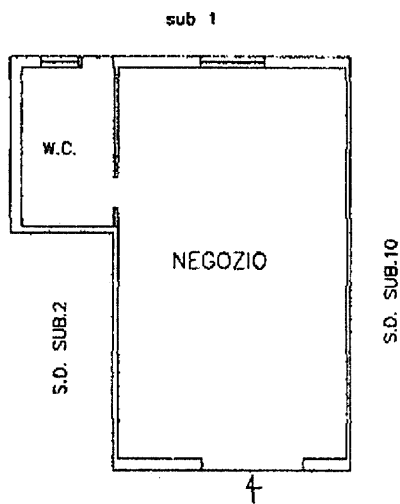

VIA CASILINA NORD

PIANO TERRA H=3.75



Catasto dei Fabbricati - Situazione al 27/05/2022 - Comune di PIEDIMONTE SAN GERMANO(G598) - c Foglio 6 Particella 1188 Subalterno 9 >
VIA CASILINA NORD n. SNC Piano T