

Pianta Piano Terra
(h. mt. 2,75)

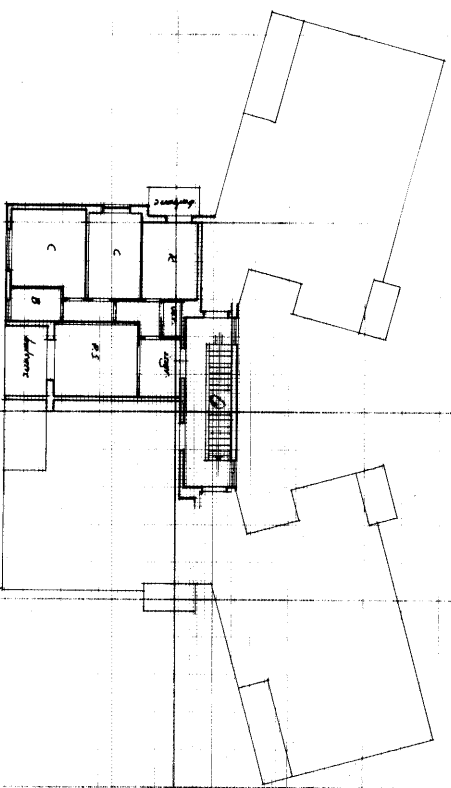

Pianta Piano Terzo
(h. mt. 2,75)

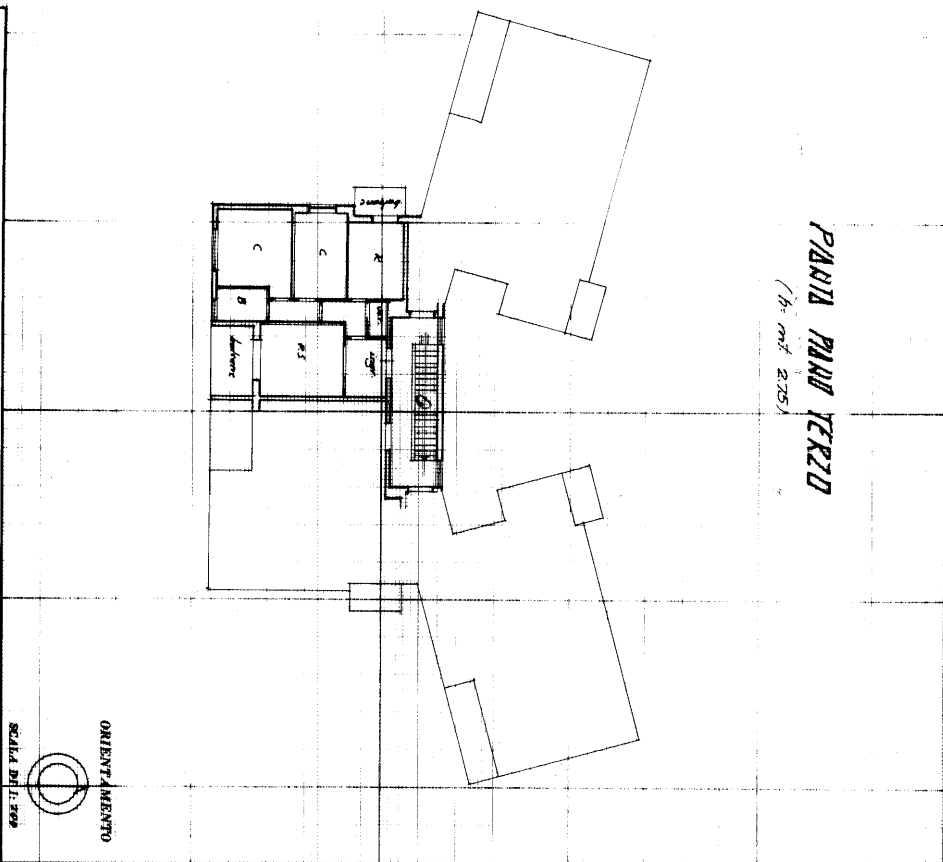

MODULARIO
 S. 106 - 107 - 108 - 418
 1020 4212 2886 62
 Mod. A (Nuovo Catasto Edilizio Urbano)
MINISTERO DELLE FINANZE
DIREZIONE GENERALE DEL CATASTO E DEI SERVIZI TECNICI ERARIALI
NUOVO CATASTO EDILIZIO URBANO
 (LE DECRETI-LG 28/02/98 N. 43)
 Pianimetria dell'immobile situate nel Comune di **CASTROCELE** Via **CAPODACQUA N. 42**
 Disegnata dall' **ISTITUTO AUTONOMO PER LE CASE POPOLARI DELLA REGIONE DI FROSINONE**
 Allegata alla dichiarazione presentata all'Ufficio Tecnico Comunale di **FROSINONE**

SPAZIO RISERVATO PER LE ANNOTAZIONI DUFFICIO
 DATA 05.10.89
 PROT. N. 3286
 Fg. 11 Mappa 106 Sub. 12
 Completata dal **Geometra L. Z...**
Manfredi
 Iscritto all'Albo dei **Geometri**
 della Provincia di **FR**
 DATA 01-09-89
 Firma: **Manfredi**

Ultima planimetria in atti