



N=7200

E=10700

1 Particella 80

38-Set-2021 13.25.45
Prot. n. T230759/2021
Scala originale: 1:2000
Dimensione cartice: 776.000 x 562.000 metri
Comune: SANTI COSMA E DAMIANO
Foglio: 67

**Agenzia del Territorio
CATASTO FABBRICATI
Ufficio Provinciale di
Latina**

Dichiarazione protocollo n. LT0158180 del 13/09/2005

Planimetria di u.i.u. in Comune di Santi Cosma E Damiano

Via Portogaleo

civ. SNC

Identificativi Catastali:

Sezione:

Foglio: 67

Particella: 507

Subalterno: 8

Compilata da:

Iuliano Paolo

Iscritto all'albo:

Geometri

Prov. Latina

N. 1746

Scheda n. 1

Scala 1:200

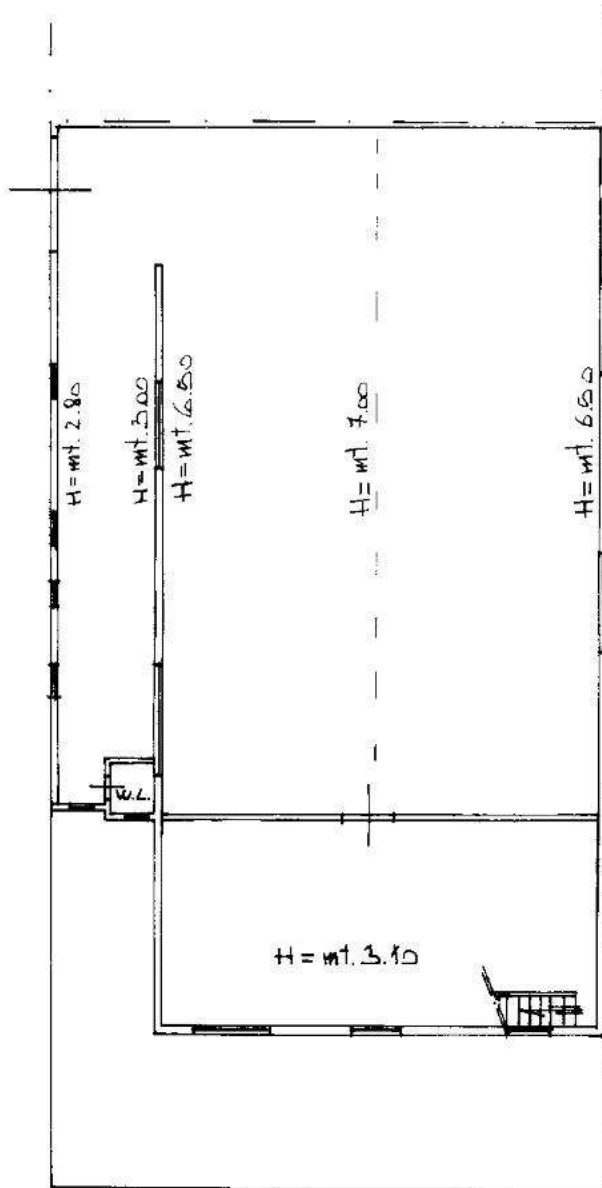

PIANO TERRA

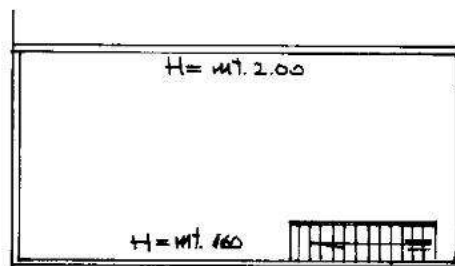

PIANO SOPRALLO

Catasto dei Fabbricati - Situazione al 27/09/2021 - Comune di SANTI COSMA E DAMIANO (1339) - < Foglio: 67 - Particella: 507 - Subalterno: 8 >
VIA PORTO GALEO SNC piano: T-1;

Ultima planimetria in atti

**Agenzia del Territorio
CATASTO FABBRICATI
Ufficio Provinciale di
Latina**

Dichiarazione protocollo n. LT0158180 del 13/09/2005

Planimetria di u.i.u. in Comune di Santi Cosma E Damiano

Via Portogaleo

civ. SNC

Identificativi Catastali:

Sezione:

Foglio: 67

Particella: 507

Subalterno: 9

Compilata da:

Iuliano Paolo

Iscritto all'albo:
Geometri

Prov. Latina

N. 1746

Scheda n. 2

Scala 1:500

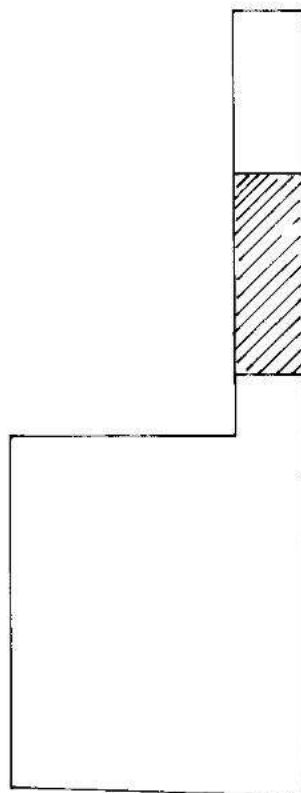

PICCOLO TERRENO CON ANNNESSA CORTE ESCLUSIVA

Catasto dei Fabbricati - Situazione al 27/09/2021 - Comune di SANTI COSMA E DAMIANO (1339) - < Foglio: 67 - Particella: 507 - Subalterno: 9 >
VIA PORTO GALEO SNC piano: T;

Ultima planimetria in atti

**Agenzia del Territorio
CATASTO FABBRICATI
Ufficio Provinciale di
Latina**

Dichiarazione protocollo n. LT0158180 del 13/09/2005

Planimetria di u.i.u. in Comune di Santi Cosma E Damiano

Via Portogaleo

civ. SNC

Identificativi Catastali:

Sezione:

Foglio: 67

Particella: 507

Subalterno: 9

Compilata da:

Iuliano Paolo

Iscritto all'albo:

Geometri

Prov. Latina

N. 1746

Scheda n. 1

Scala 1:200

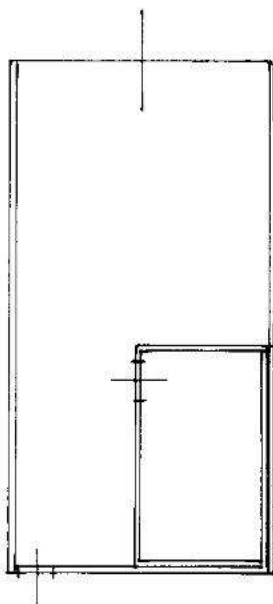

F
↙

PILLO TERZA H = mt. 2.50

Catasto dei Fabbricati - Situazione al 27/09/2021 - Comune di SANTI COSMA E DAMIANO (1339) - < Foglio: 67 - Particella: 507 - Subalterno: 9 >
VIA PORTO GALEO SNC piano: T;

Ultima planimetria in atti