



N=6400

E=-15600

Comune: ARCE  
Foglio: 3  
Scala originale: 1:2000  
Dimensione cornice: 534.000 x 378.000 metri  
26-Jan-2017 14:51:19  
Prot. n. T225960/2017

3 Particelle: 689,690,753

Data presentazione: 27/04/2001 - Data: 26/01/2017 - n. T254052 - Richiedente: MSTFNCG8A14I838E

MODULARIO  
F. rig. rend. 498



MINISTERO DELLE FINANZE  
DIPARTIMENTO DEL TERRITORIO  
**CATASTO EDILIZIO URBANO** (ROL 13-4-1939, n. 652)

MOD. AN (CEU)  
LIRE  
800  
civ. 115

Planimetria di u.i.u. in Comune di **ARCE** via **FONTANELLE**

Data presentazione: 27/04/2001 - Data: 26/01/2017 - n. T254052 - Richiedente: MSTFNCG8A14I838E  
Totale schede: 1 - Formato di acquisizione: A3(297x420) - Formato stampa richiesto: A3(297x420)  
Ultima planimetria in atti

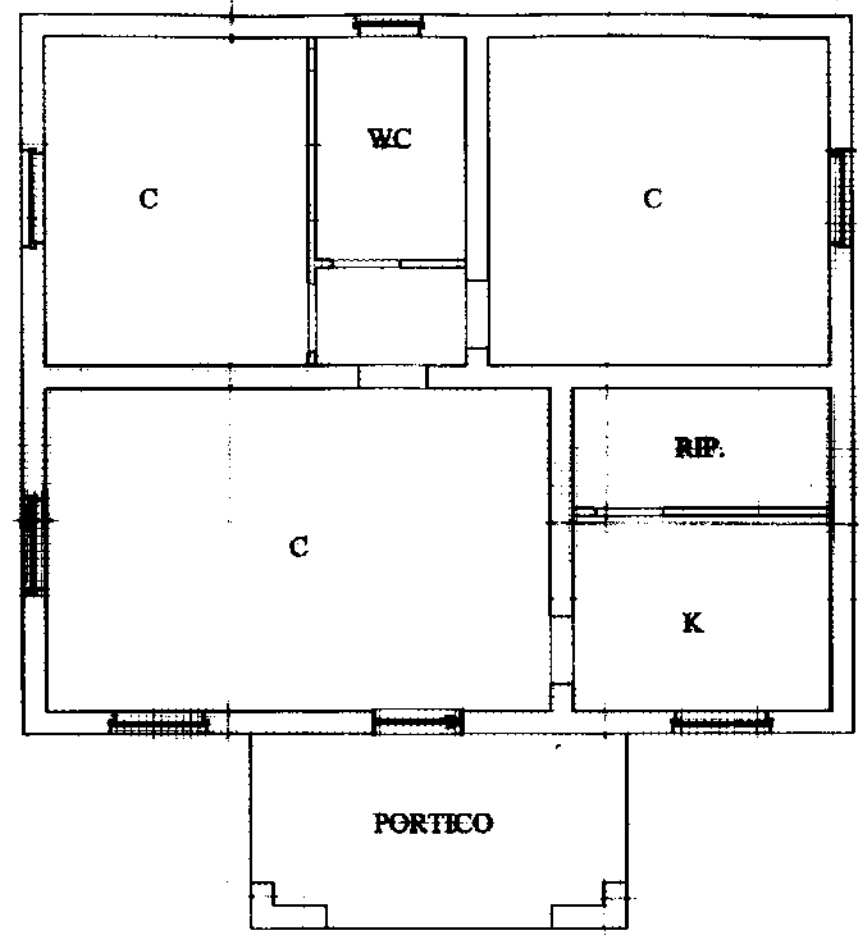

PIANO TERRA h= 2.80

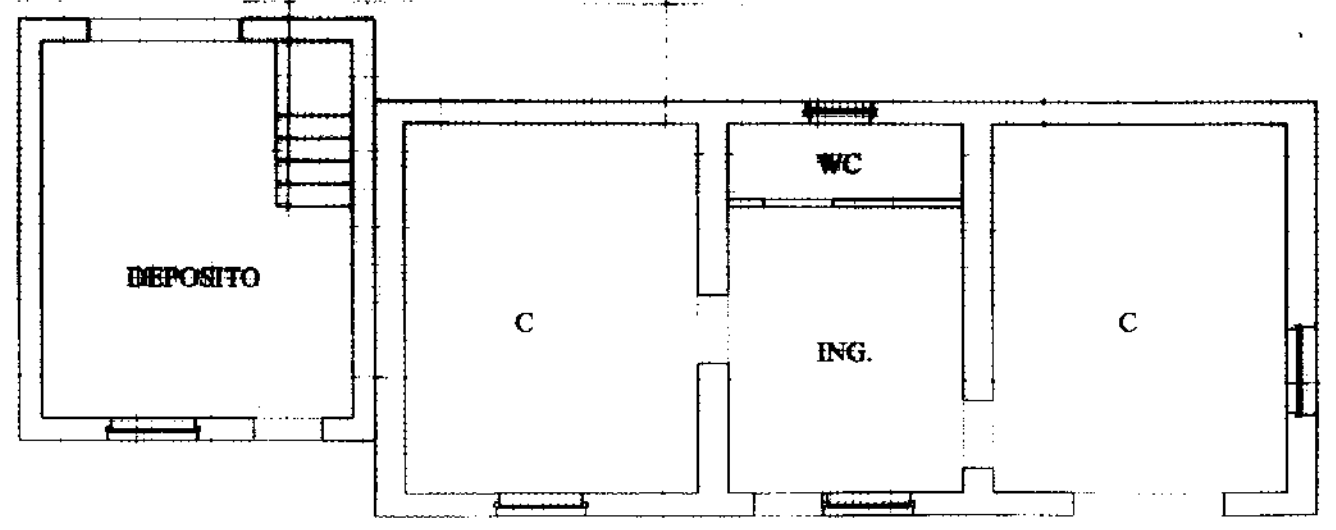

PIANO TERRA h= 2.80

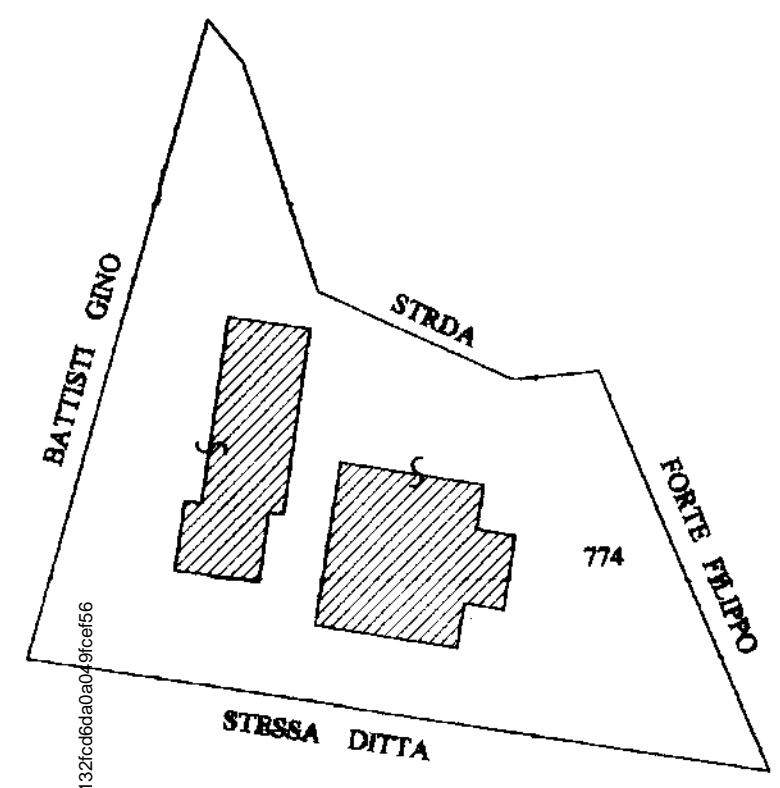

PIANO TERRA CON  
CORTE ANNESSA 1:500

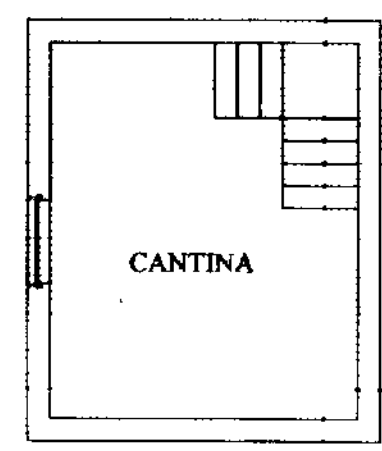

PIANO PRIMO  
SOTTOSTRADA h= 2.30

ORIENTAMENTO



SCALA DI 1:100

OSTICONE FRANCESCO Emesso Da: ARUBAPEC S.P.A. NG CA 3 Serial#: 17818402052a132fcd6da0a049fcef56

Dichiarazione di N.C. <input type="checkbox"/>	Denuncia di variazione <input checked="" type="checkbox"/>	Compilata dal <b>GENNETRA</b> (Titolo, cognome e nome) <b>TOHHASA GENNA</b>	RISERVATO ALL'UFFICIO <b>83666/001</b>
Identificativi catastali F. <b>3</b> n. <b>774</b> sub. <b>1</b>		Isritto all'albo de <b>GENNETRI</b> della provincia di <b>FR</b> data <b>26-4-01</b>	