

**Agenzia del Territorio  
CATASTO FABBRICATI**  
Ufficio provinciale di  
Frosinone

Dichiarazione protocollo n. FR0329114 del 24/10/2011  
Planimetria di u.i.u. in Comune di Sant'Elia Fiumerapido  
Via Pisciarielello civ.

Identificativi Catastali:  
Sezione: 28  
Foglio: 1124  
Particella: 1124  
Subalterno: 1

Compilata da:  
De Stefanis Silvio  
Iscritto all'albo:  
Geometri  
Prov. Frosinone N. 2284

Scheda n. 18  
Scala 1: 200

(MAPP.1125)

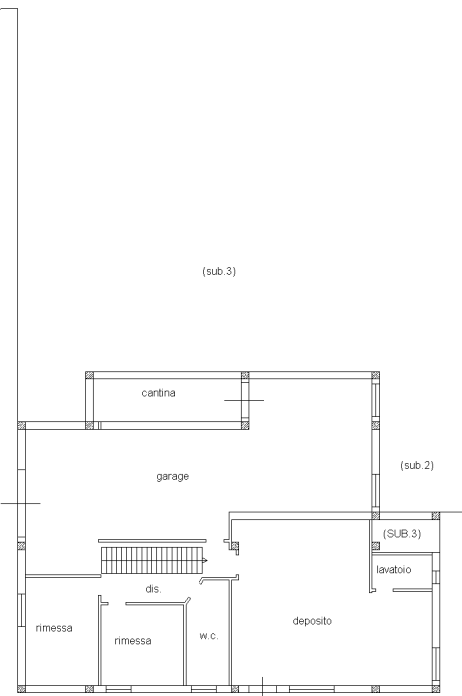

corte esclusiva

(MAPP.1127)

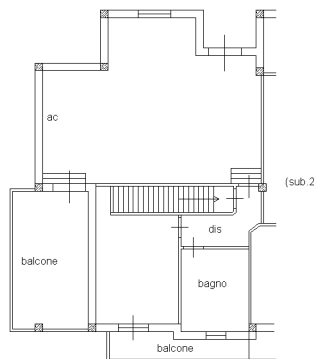

(MAPP.503)

