



COMUNE di CASSINO

PROV. DI FROSINONE

OPERE SOGGETTE A SANATORIA
LEGGE N° 47/85 FABBRICATO SITO
IN VIA CERRO TARTARI

IL TECNICO

[Handwritten signature]

SCALA 1:100

PLANIMETRIA GENERALE
FOGLIO 40 MAPPALE 182

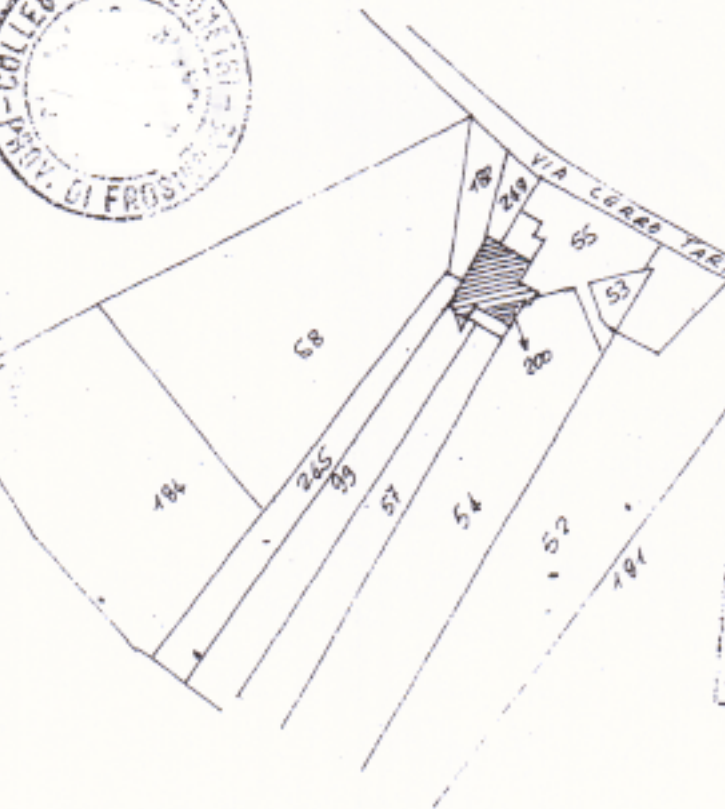

COMUNE DI CASSINO

Il presente progetto che consta di n. 2 ALTS
fogli è allegato alla concessione edilizia in sanatoria
N. 811 in data 8.04.1999
di cui costituisce parte integrante il cartello
IN CARTELLA
(Geom. [Handwritten Name])
[Handwritten Signature]

SUPERFICIE LION RESIDENZIALE =	mq 24,12 x 0,6 =	14,47
" UTILE ABITABILE =	"	100,10
VOLUME TOTALE (VUOTO x PIENO) =	ML	600

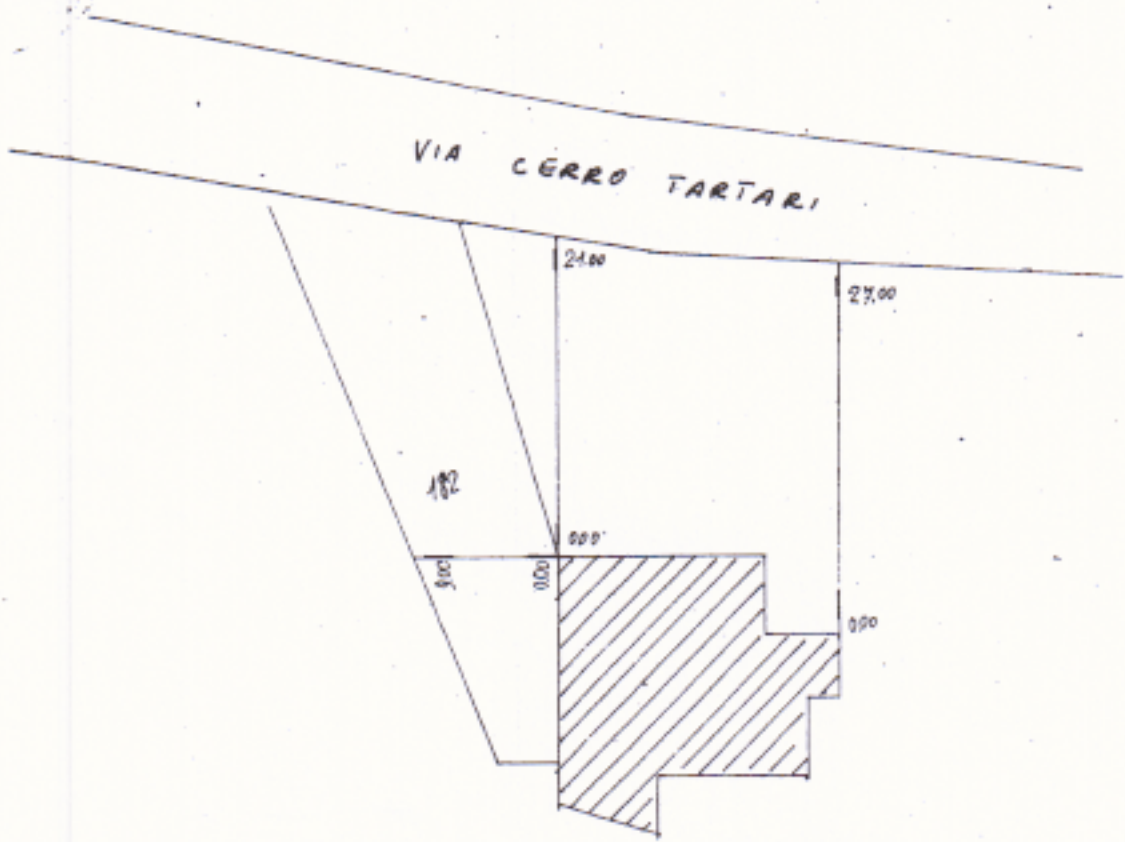

102

1115 PALIDDIUCCITTA' 1500

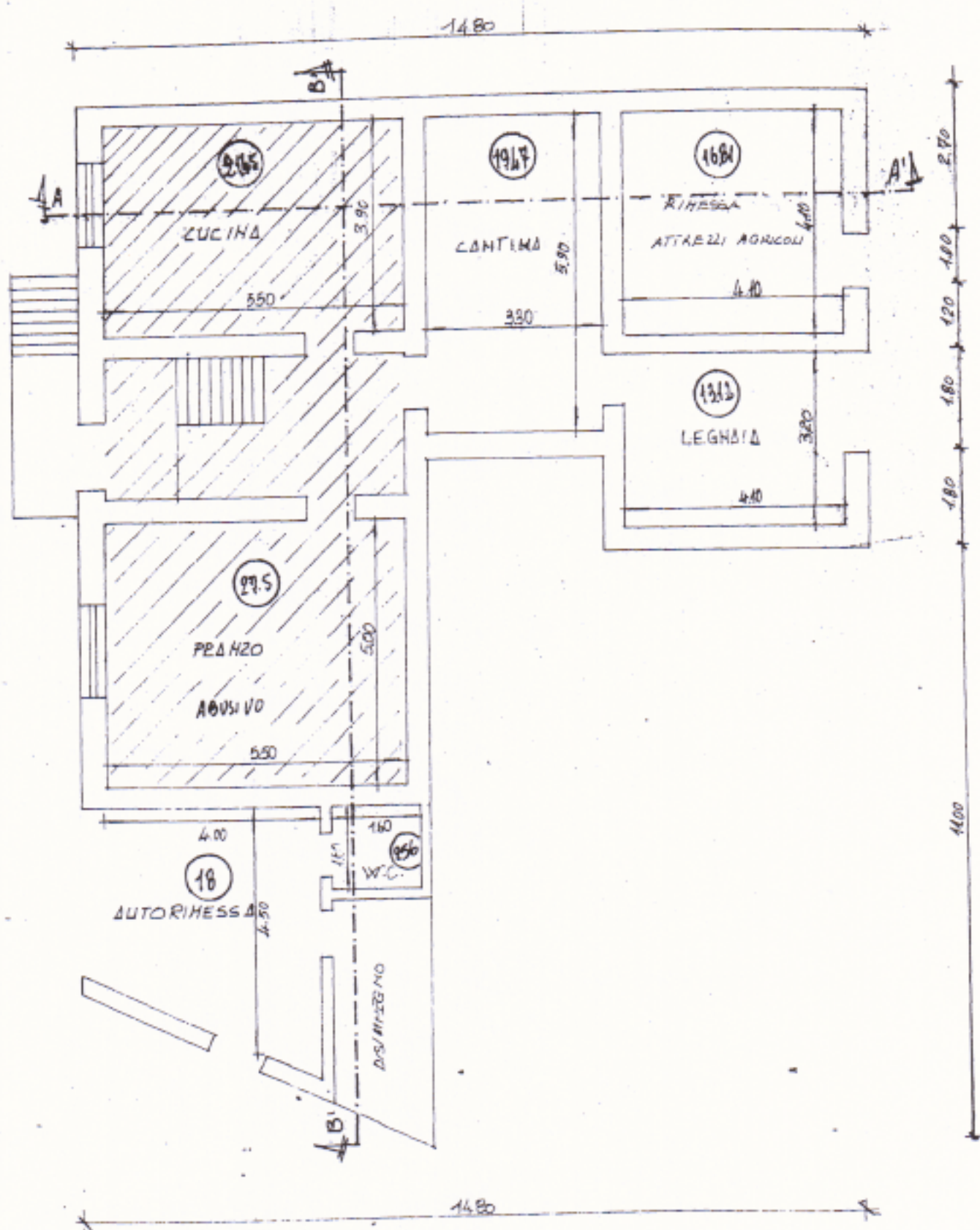

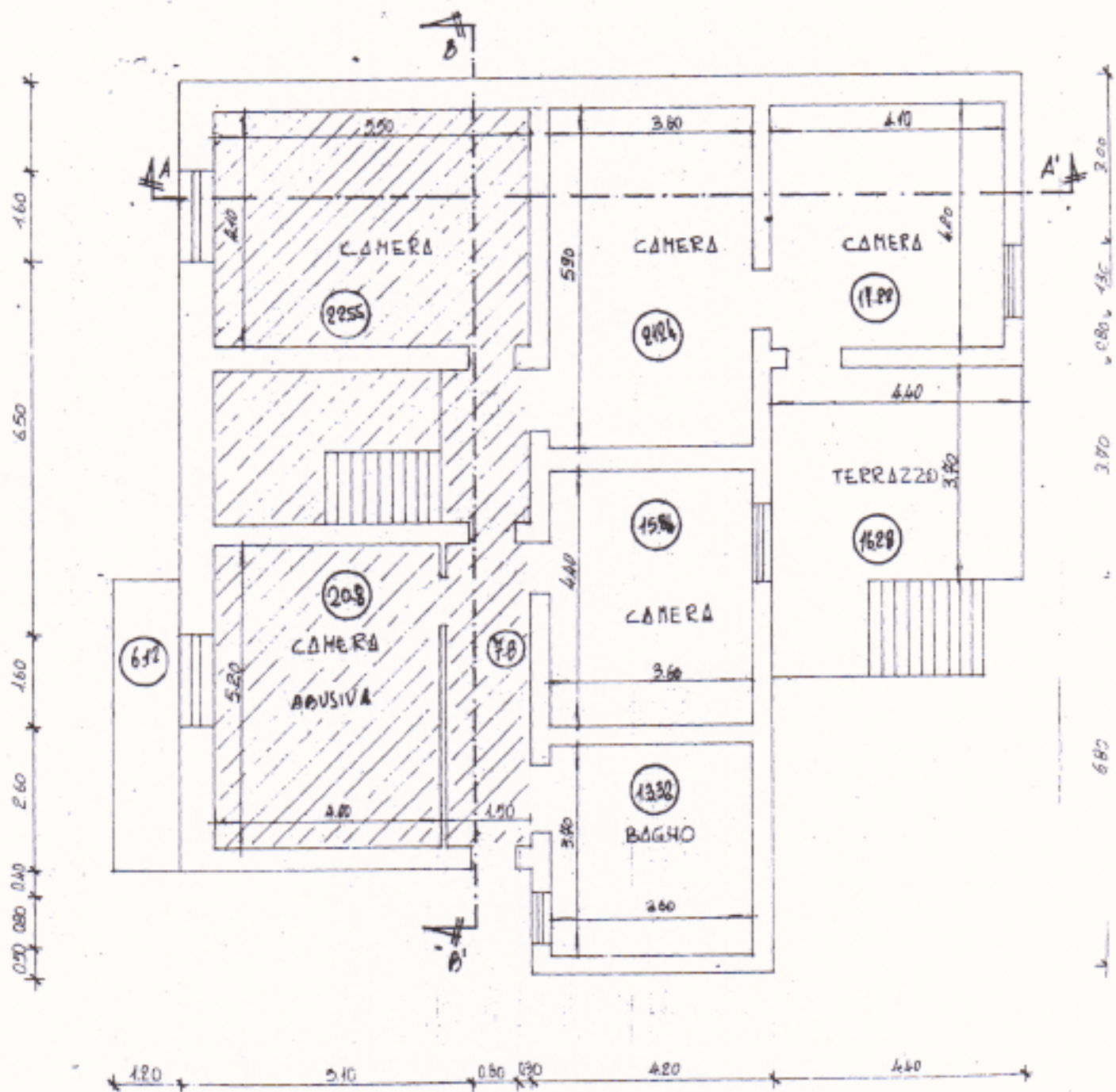

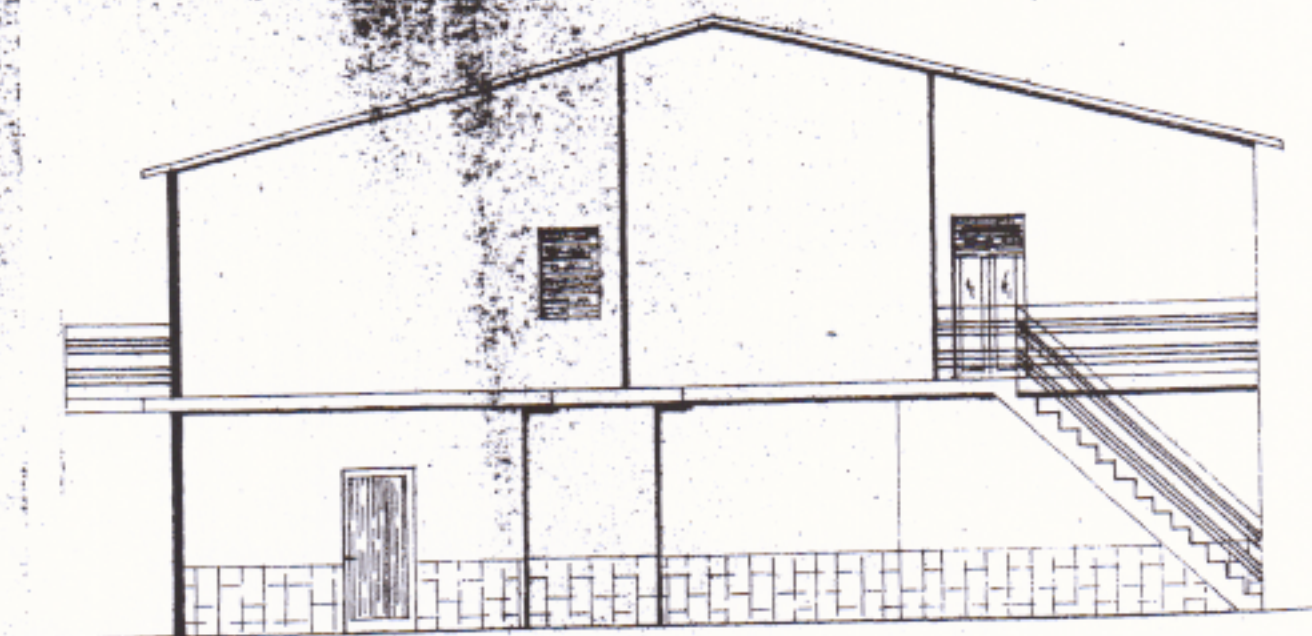

PROSPETTO FRONTALE

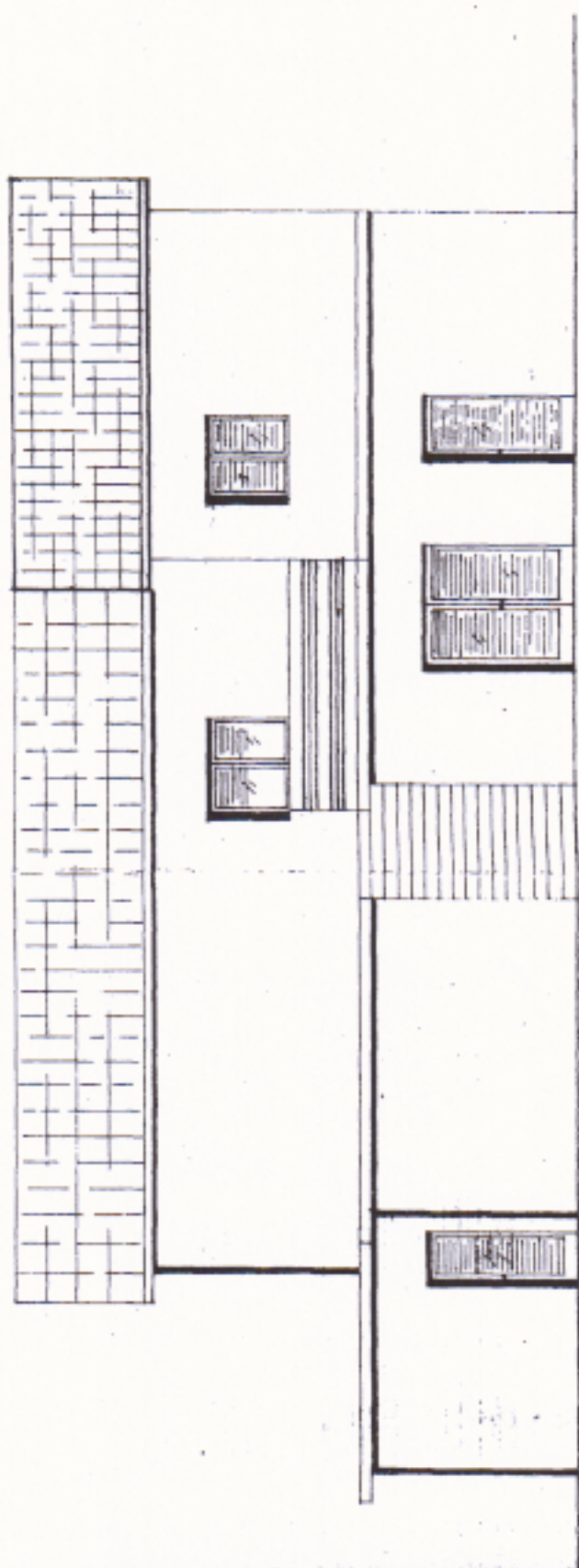

PROSPETTO INTERIORE