

**Agenzia del Territorio
CATASTO FABBRICATI
Ufficio Provinciale di
Frosinone**

Dichiarazione protocollo n. FR0130869 del 10/08/2006

Planimetria di u.i.u. in Comune di Sora

Via Agnone Maggiore

civ. SNC

Identificativi Catastali:

Sezione:

Foglio: 37

Particella: 2801

Subalterno: 7

Compilata da: [REDACTED]

Iscritto all'albo: [REDACTED]

Prov. Frosinone

N. 1635

Scheda n. 1

Scala 1:200

piano primo

h=2.70

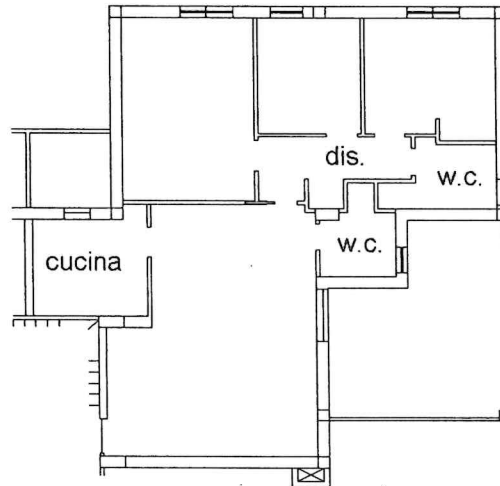

piano primo sottostrada

h=2.40

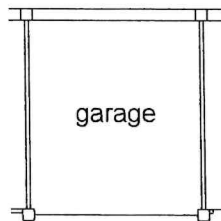

Catasto dei Fabbricati - Situazione al 17/11/2023 - Comune di SORA(1838) - < Foglio 37 - Particella 2801 - Subalterno 7 >

Ultima planimetria in atti

Data: 17/11/2023 - n. T191875 - Richiedente: [REDACTED]

Totale schede: 1 - Formato di acquisizione: A4(210x297) - Formato stampa richiesto: A4(210x297)

FR0071214 30/08/2019

ELABORATO PLANIMETRICO
 Comune di Sora
 Dimostrazione grafica del subalterni

Iscritto all'albo: [redacted]
 Particella: 2801

Foglio: 37
 Sezione: [redacted]

Prov. Frosinone
 Protocollo n. [redacted]

Tipo Mappale n. 74709 del 04/05/2006. Scala 1 : 500

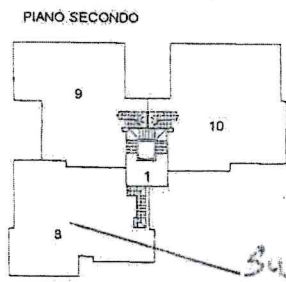
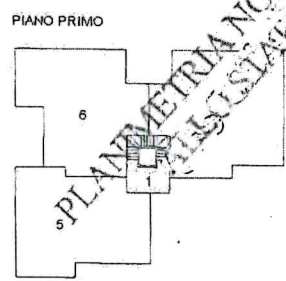
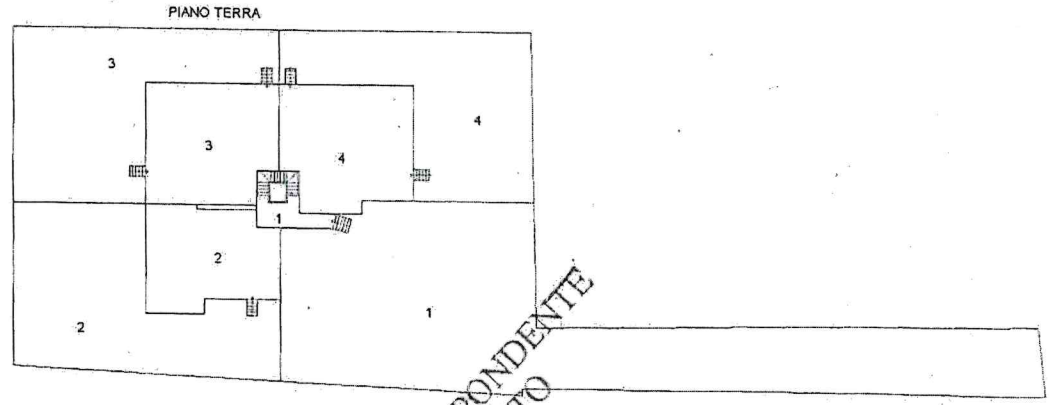

PLANIMETRIA NON RISPONDENTE
 ALL'USO DI FATTO

sub/11

sub/12

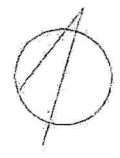

Agenzia del Territorio
 CATASTO FABBRICATI
 Provincia di Frosinone

FR0071214 30/08/2019

ELABORATO PLANIMETRICO Compilato da: [REDACTED] Prov. Frosinone
 Comune di Sora Sezione: Foglio: 37 Particella: 2801 del
 Dimostrazione grafica dei subalterni Tipo Mappale n. 74709 del 04/05/2006 Scala 1 : 500

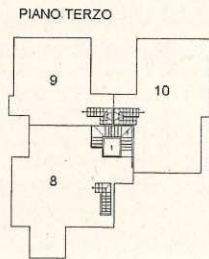
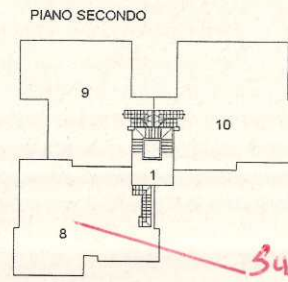
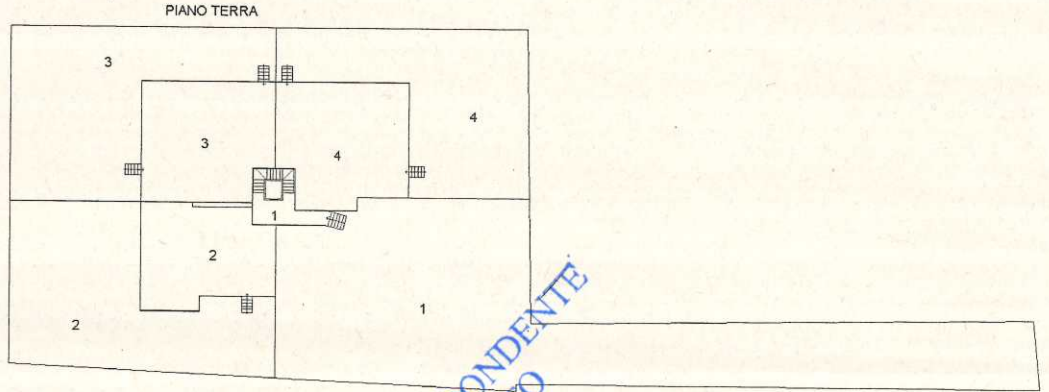

PLANIMETRIA NON RISPONDENTE
 ALL'USO STATO DI FATTO

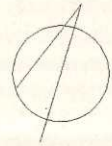

sub/11

sub/12

Agenzia del Territorio
CATASTO FABBRICATI
 Provincia di Frosinone

Ultima planimetria in atti



N=19500

E=-13100

1 Particella: 2801

Comune: (FR) SORA
Foglio: 37
Scala originale: 1:2000
Dimensione cornice: 534.000 x 378.000 metProtocollo pratica T327954/2023
21-Nov-2023 16:12:7