

**TRIBUNALE CIVILE DI CASSINO**

**SEZ. ESECUZIONI IMMOBILIARI**

**Ill.mo Sig. GIUDICE: Dott.ssa Maria Rosaria CIUFFI**

**All. 7 - Rilievo planimetrico dello stato di fatto del Lotto 1.**

**OGGETTO: PROC. n°29/2021 R.G.E.**

██  
██

**Il Consulente Tecnico d'Ufficio**

  
\_\_\_\_\_  
**Dott. Arch. DARIO BASTONI**



# TRIBUNALE DI CASSINO

SEZ. ESECUZIONI IMMOBILIARI

PROC. N° 29/2021 R.G.E.

RILIEVO PLANIMETRICO DELLO STATO ATTUALE DEL LOTTO 1 SITO IN CASTROCILELO (FR) ALLA VIA GROTTA SCACCIAMOSCA, 23 IN CATASTO AL FG. 6 P.LLA 374 Sub 7.

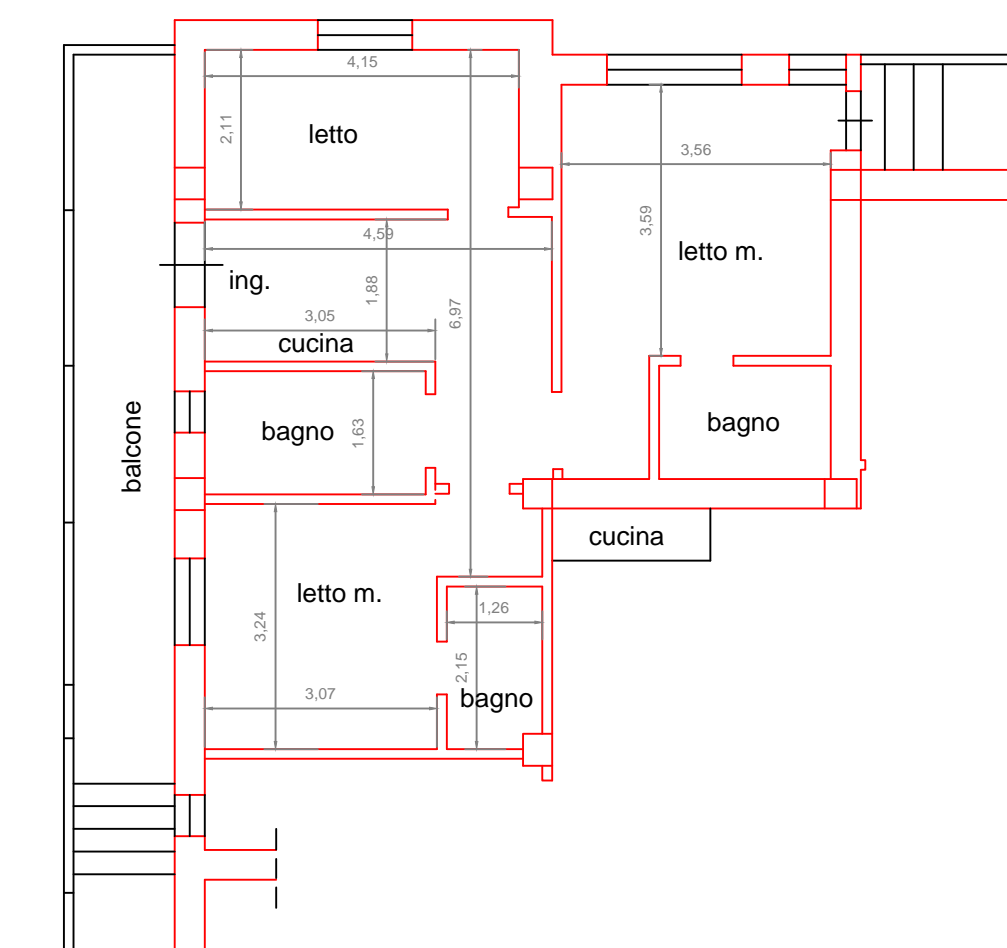

## PIANTA PIANO TERRA



Nord

Scala 1:100

IL C.T.U.  
Dott. Arch. Dario BASTONI