

MINISTERO DELLE FINANZE
 DIREZIONE GENERALE DEL CATASTO E DEI SERVIZI TECNICI ERARIALI
NUOVO CATASTO EDILIZIO URBANO
 (in attuazione dell'art. 2 del D.L. n. 112 del 30/06/1987)
 Pianoimetria dell'immobile situato nel Comune di MIGNANO MONTE LUNGO, Montetruzzo, Via ... CASILINA
 Ditta ... J. S. E. S. S. L. con Sede in Via ... CASILINA
 Allegate alla dichiarazione presentata all'Ufficio Tecnico Erariale di CASERTA

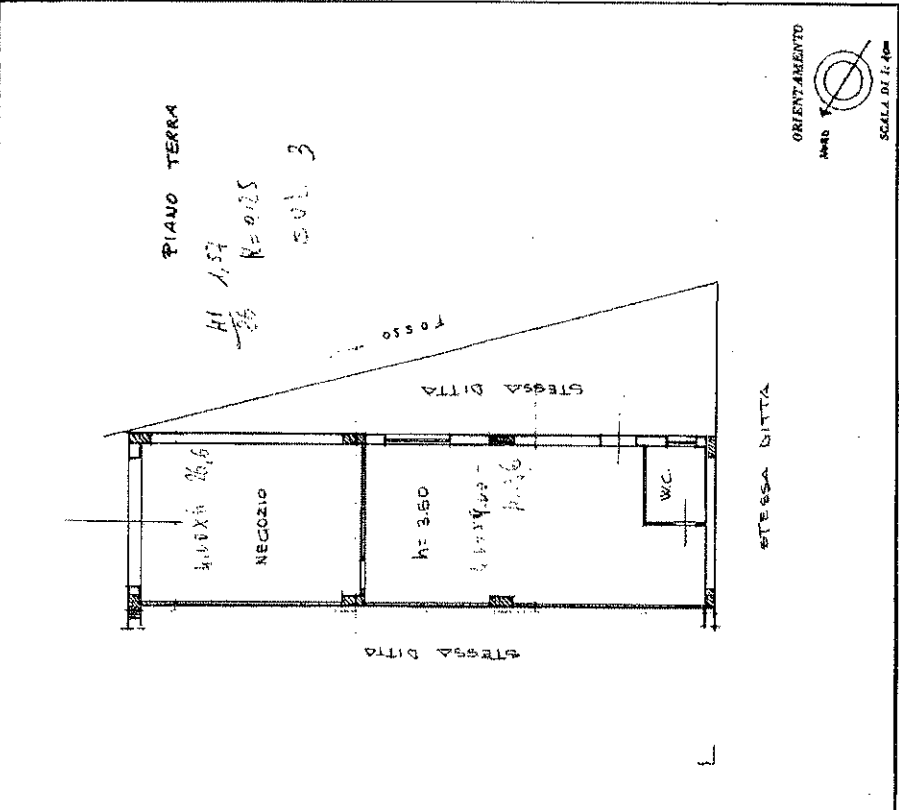

SPAZIO RISERVATO PER LE ANNOTAZIONI D'UFFICIO
 DATA: 21/09/13
 FIRMAT. N°: 3087/A
 Campione del ... VALCEUO
 Mappa ...
 Inciso all'atto di ...
 dalla Provincia di ... CASERTA
 Piani: ...

Ultima planimetria in atti

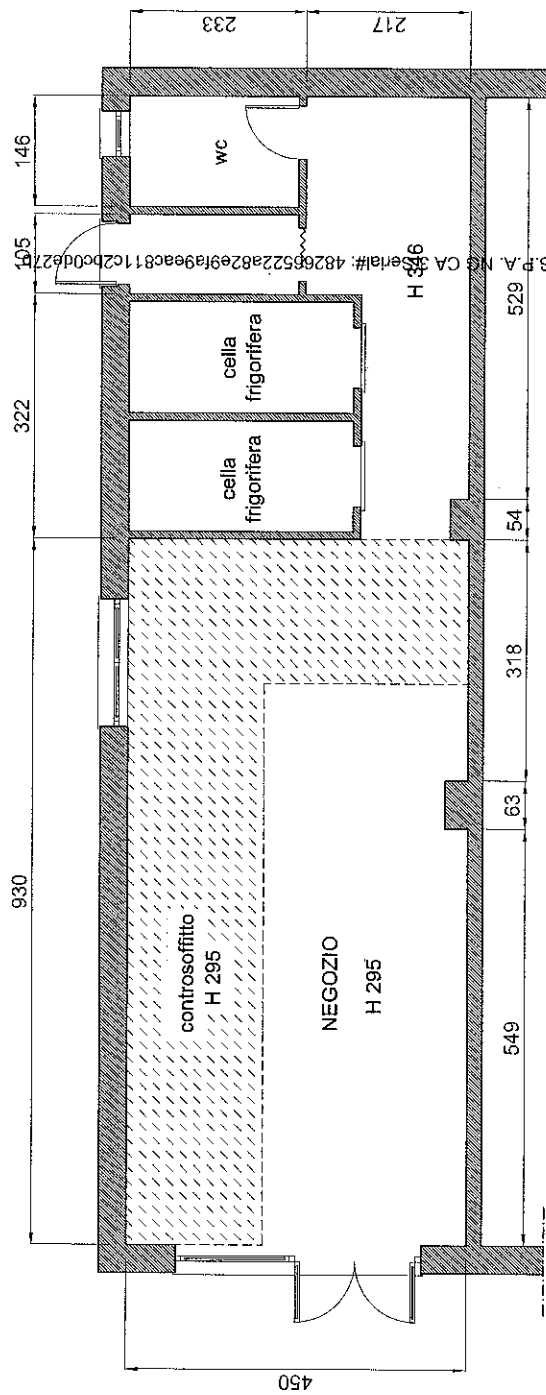

LOCALE NEGOZIO _ via Casilina n°92
 RILIEVO PIANTA Piano Terra

Firmato Da: PANCI PIER LUIGI Emesso Da: ARUBAPEC S.P.A. N. CA. Serie#: 48265522a82e9fa9eac811c2b0d6271