

**BENE N. 1 (FABBRICATO P.LLA 334 SUB 1)**



Vista esterna del fabbricato da via Case Vecchie. (Prospettiva lati sud-est e sud-ovest)



Vista esterna del fabbricato. (Prospettiva lati sud-est e sud-ovest)



Viste parziali interne del bagno a piano primo in cui si evincono le rifiniture





Vista esterna del fabbricato. (Prospetto lato nord-est)



Vista esterna della corte dalla strada Via Case Vecchie

**VISTE INTERNE DEL BENE N. 1 (ABITAZIONE A PIANO TERRA E PRIMO)**



**Vista generale interna dell'ingresso sala da pranzo in cui si evince il portone blindato e le rifiniture.**



**Vista parziale interna dell'ingresso sala da pranzo in cui si evincono le rifiniture e le macchie di umidità.**





Vista parziale interna della zona cucina con le scale di accesso al piano primo in cui si evincono le rifiniture.

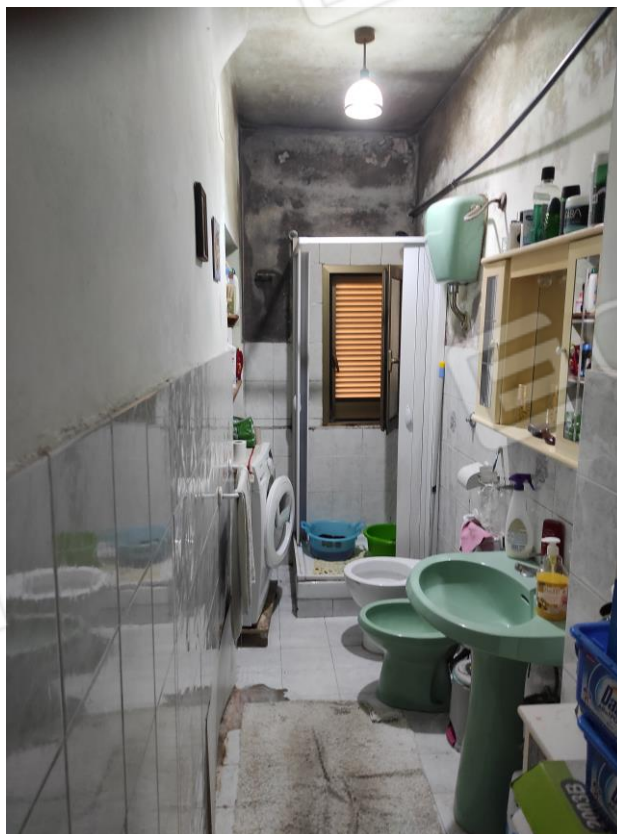

Vista parziale interna del bagno a piano terra con accesso diretto dalla sala da pranzo in cui si evincono le rifiniture.

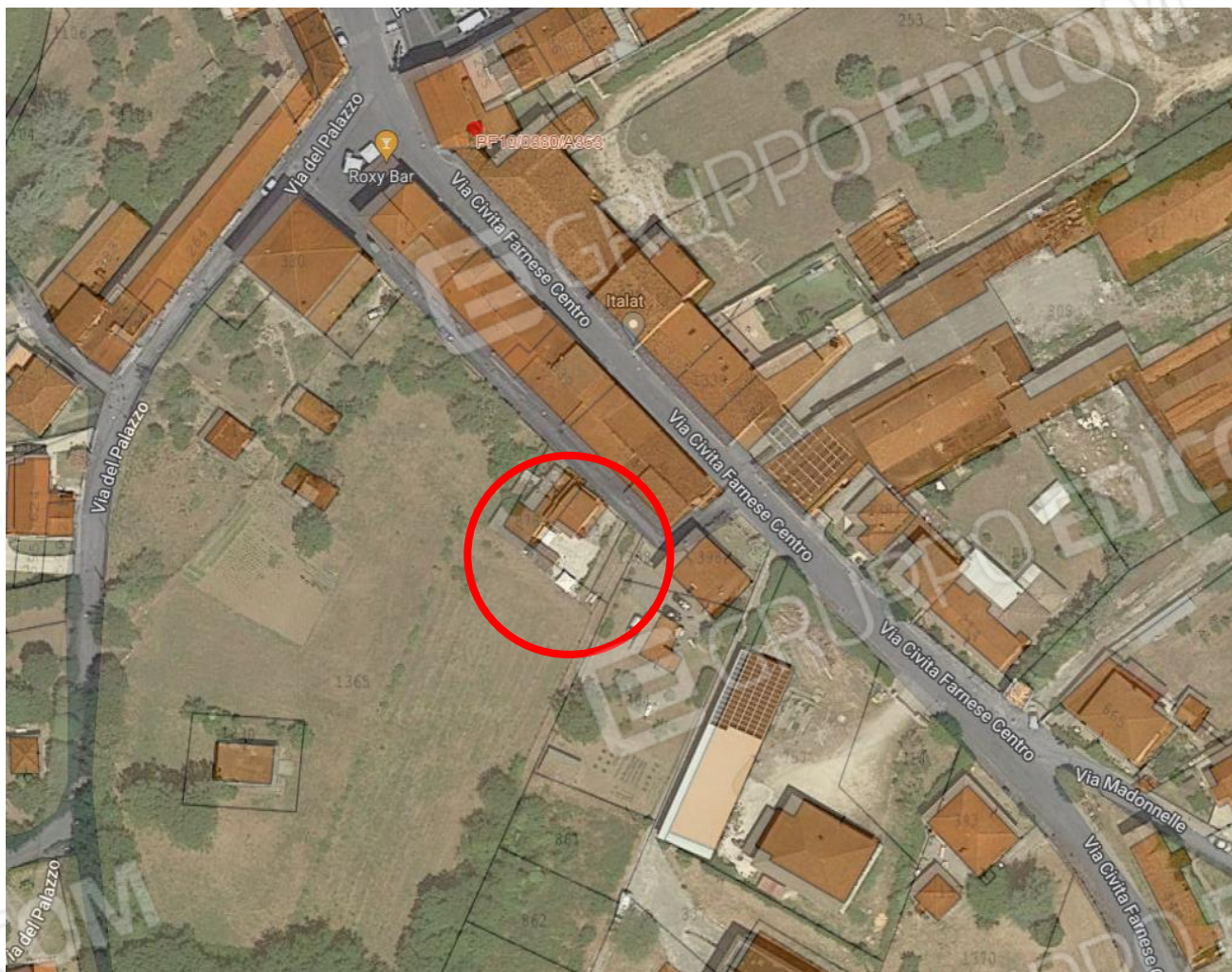

Vista aerea dell'area in cui sono ubicati i beni oggetto di pignoramento con sovrapposizione della mappa del foglio 38 del Comune di Arce con vista aerea di Google.

In rosso è evidenziato il fabbricato ed il terreno oggetto di pignoramento contraddistinti con le p.lle 334 Sub.1 e 1388, si evidenzia che l'accesso ai beni avviene dalla Via comunale.