

**Agenzia del Territorio
CATASTO FABBRICATI
Ufficio Provinciale di
Frosinone**

Dichiarazione protocollo n. FR0139980 del 04/05/2012

Planimetria di u.i.u. in Comune di Arce

Via Collenoce

civ. SNC

Identificativi Catastali:

Sezione:

Foglio: 17

Particella: 768

Subalterno:

Compilata da:

Di Rienzo Marco

Iscritto all'albo:

Geometri

Prov. Frosinone

N. 1818

Scheda n. 1

Scala 1:200

PIANO TERRA H=3.00

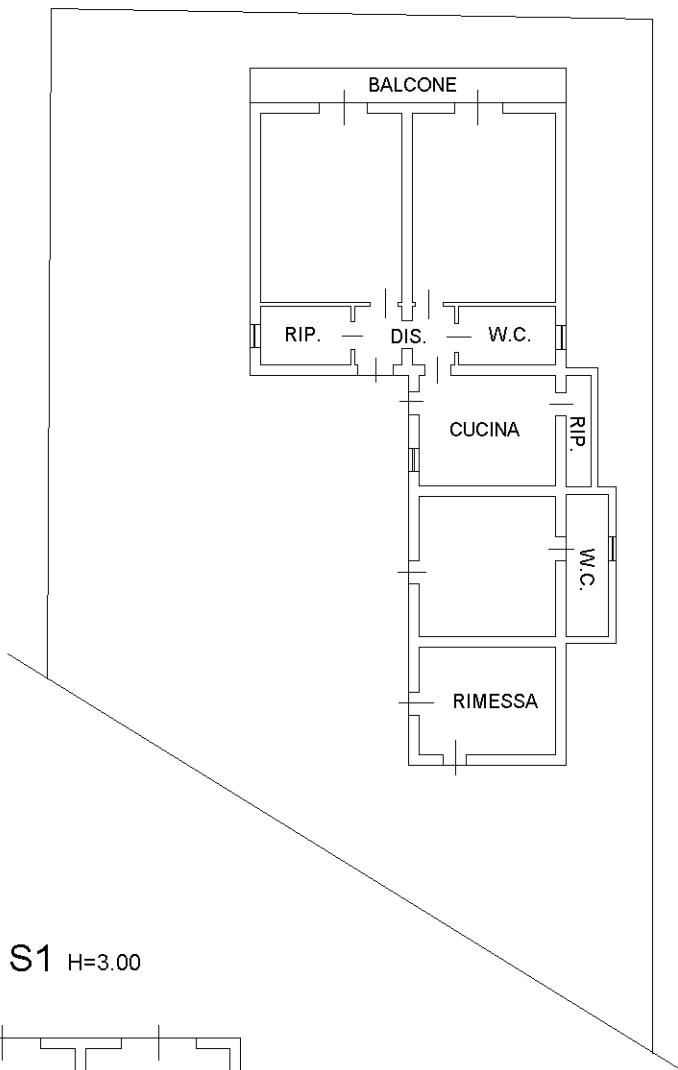

PIANO S1 H=3.00

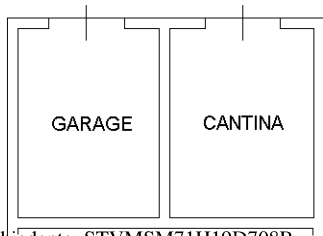

Ultima planimetria in atti



Catasto dei Fabbricati - Situazione al 07/05/2024 - Comune di ARCE(A363) - < Foglio 17 - Particella 768 - Subalterno >
VIA COLLENOCI n. SNC Piano S1-T