

TRIBUNALE DI CASSINO

SEZIONE EE. II.

Perizia dell'Esperto ex art. 568 c.p.c. Geom. Atrei Manuela, nell'Esecuzione

promossa da:

PRISMA SPV s.r.l.

Codice fiscale: 05028250263

contro:

c/to

ALLEGATO N.2 PLANIMETRIA CATASTALE

Cervaro, li 05.05.2024

L'Esperto ex art. 568 c.p.c.

Geom. Atrei Manuela



MODULARIO
F. n. 487



11768
MINISTERO DELLE FINANZE
DIREZIONE GENERALE DEL CATASTO E DEI SERVIZI TECNICI ERARIALI

Mod. B (Nuovo Catasto Edilizio Urbano)

Lire
100

A3 NUOVO CATASTO EDILIZIO URBANO

(R. DECRETO-LEGGE 13 APRILE 1988, N. 652)

Planimetria dell'immobile situato nel Comune di PASTENA Via COSTA DELL'QUIZIO

Ditta [REDACTED]

Allegata alla dichiarazione presentata all'Ufficio Tecnico Erariale di FROSINONE

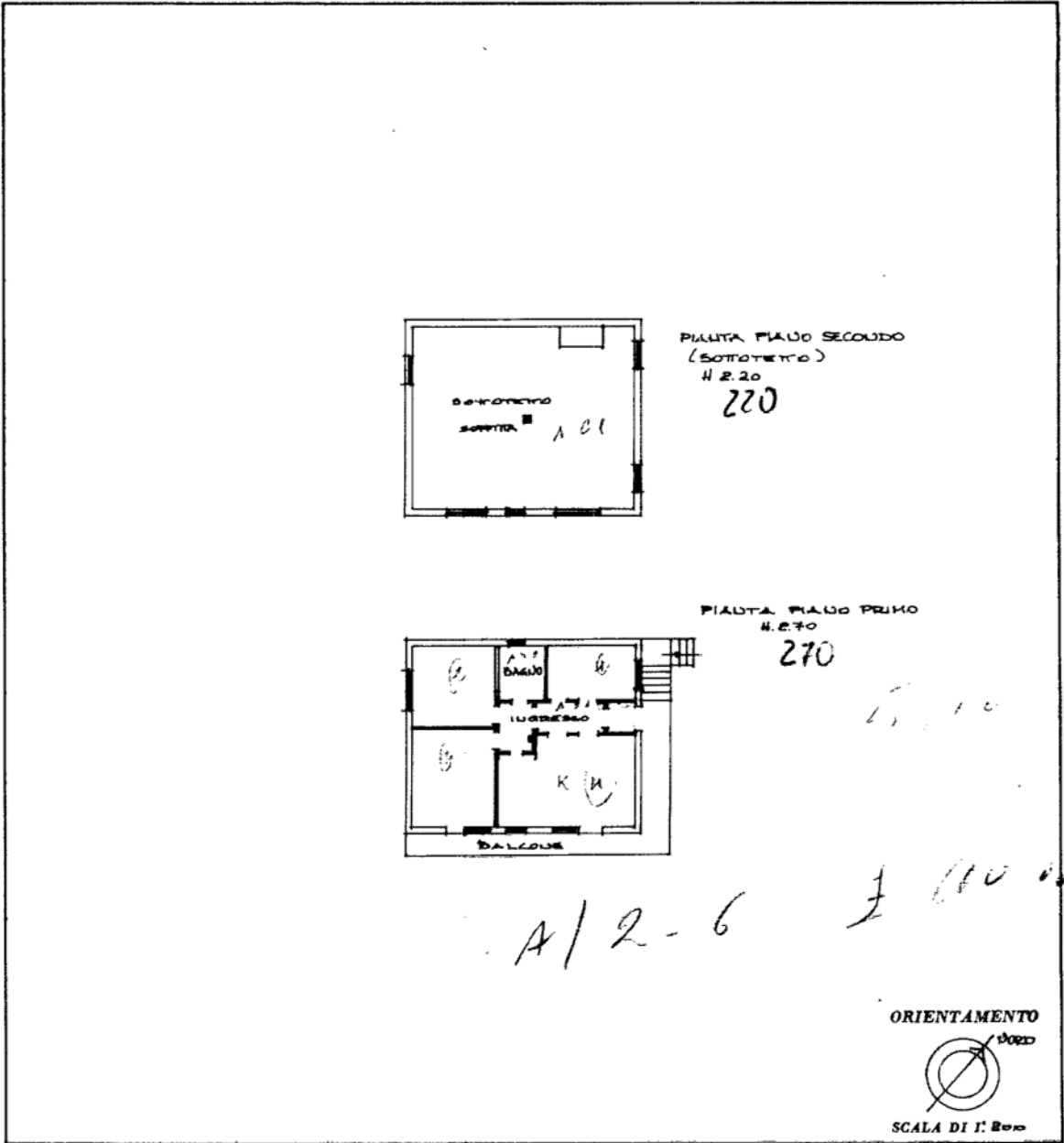

SPAZIO RISERVATO PER LE ANNOTAZIONI D'UFFICIO

DATA: 13 APR. 1992

PROT. N°: 113

Foglio 20 n. 24 805/3

Per Fraz. del Foglio 20 n. 24

Compilata dal GEOMETRA
(Titolo, nome e cognome del tecnico)
LORENZO INCITI

Iscritto all'Albo dei GEOMETRI
della Provincia di FROSINONE
10/3/92

[Signature]



Ultima planimetria in atti

Catasto dei Fabbricati - Situazione al 18/12/2023 - Comune di PASTENA(G362) - < Foglio 20 - Particella 24 - Subalterno 3 >
Firmato DA: [REDACTED] - Firmatario Da: ARUBAPEC S.P.A. NG CA 3 Serial#: 50b94dd2028dc53d5ce8a4132fde25

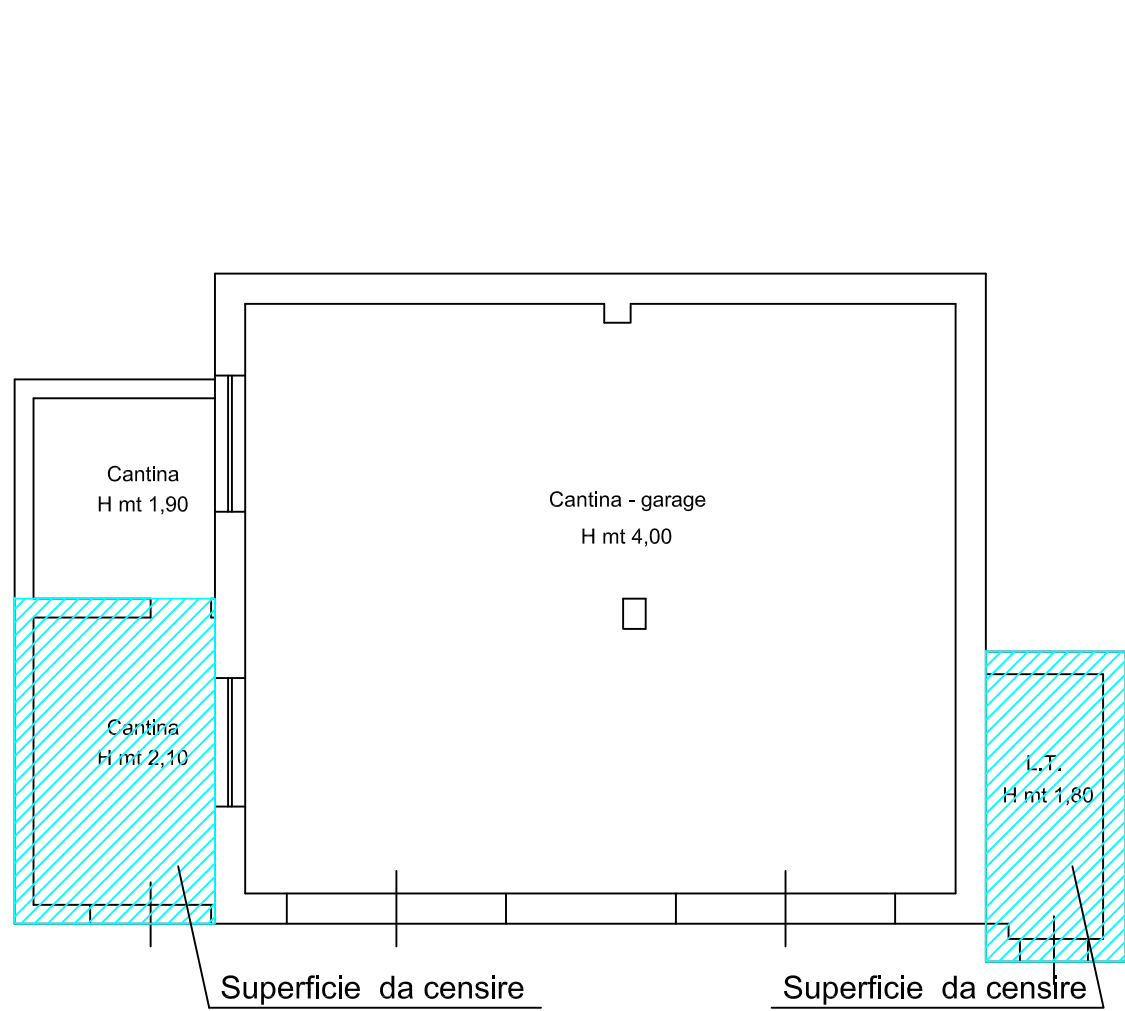

Piano Terra

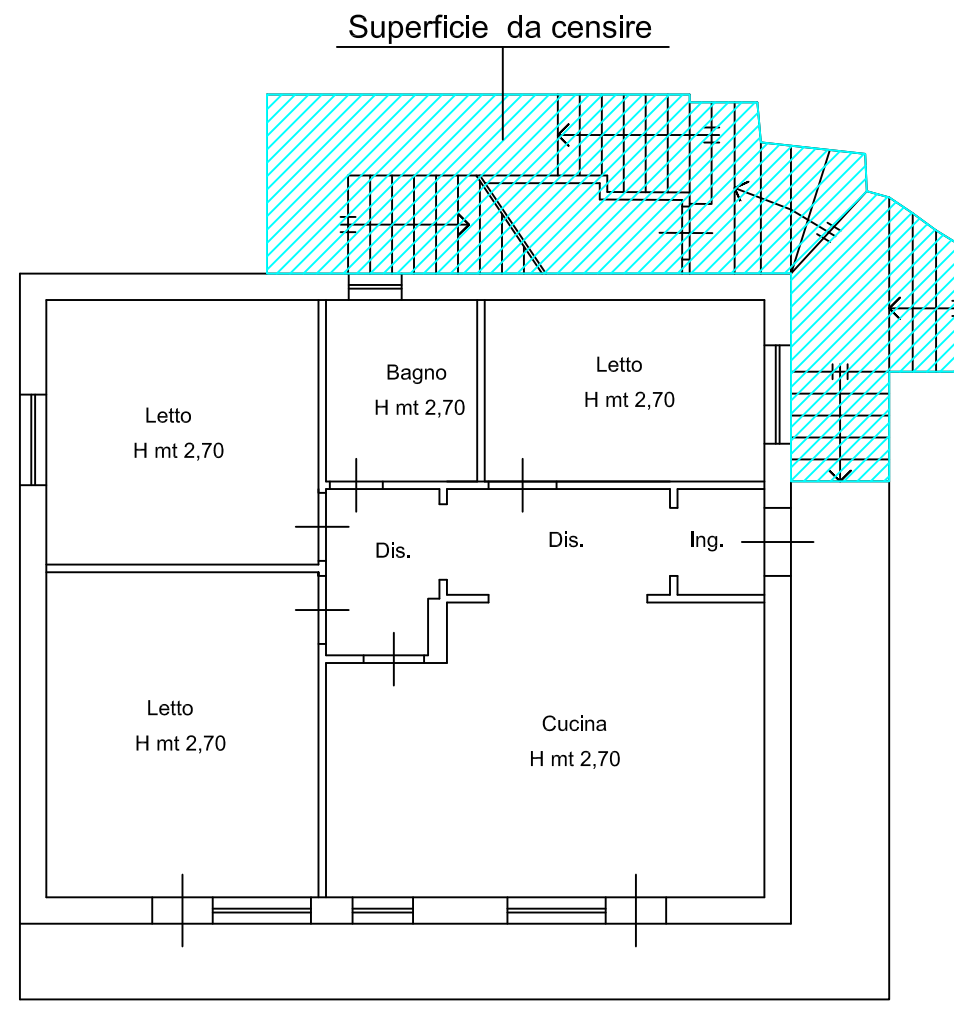

Piano 1

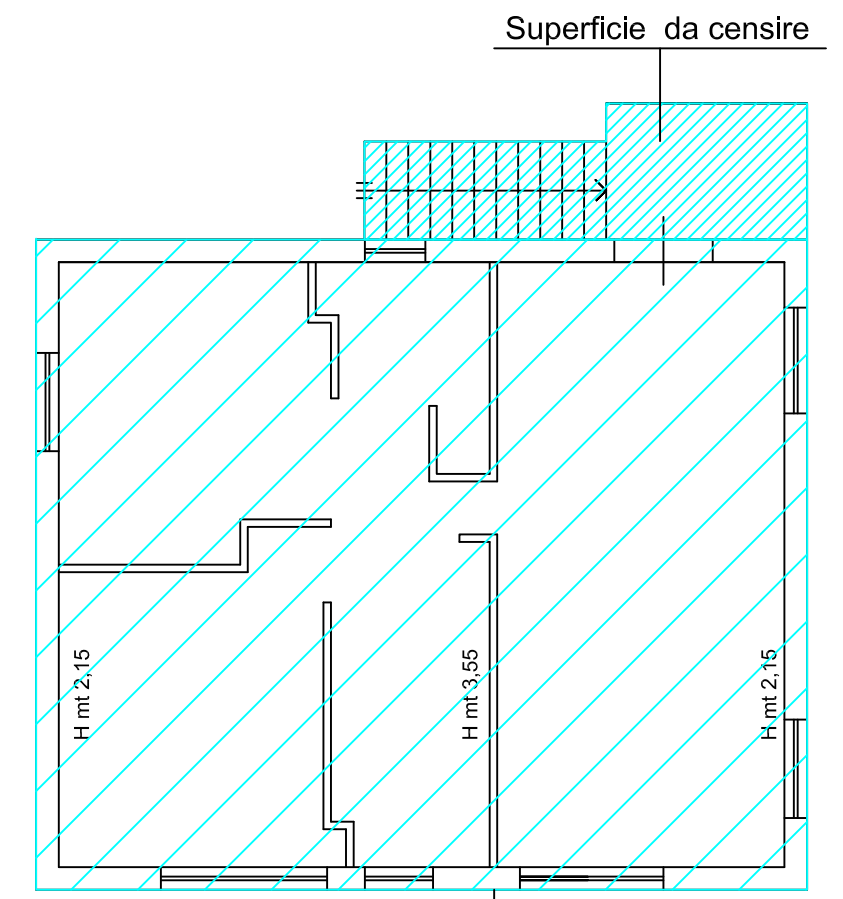

UNITA' censita come finita
ma da accatastare in F3

Piano 2

