

MODULARE
T. - C. S. F. - 113



MINISTERO DELLE FINANZE
DIREZIONE GENERALE DEL CATASTO E DEI SERVIZI TECNICI ERARIALI

MOD. B (Nuovo Catasto Edilizio Urbano)

Lire
15

NUOVO CATASTO EDILIZIO URBANO

(R. DECRETO-LEGGI 16 APRILE 1969, N. 417)

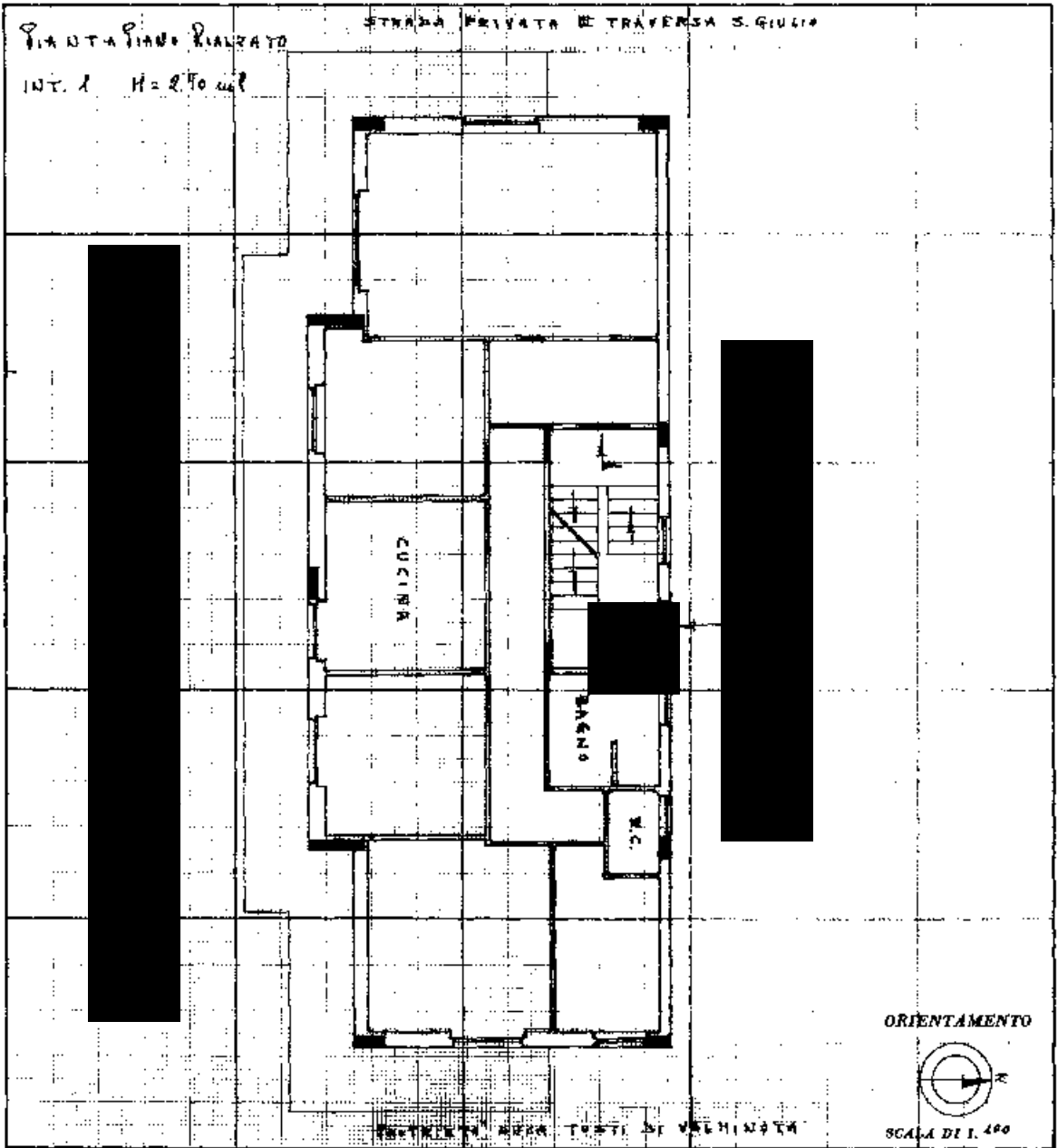

SPAZIO RISERVATO PER LE ANNOTAZIONI D'UFFICIO

DATA	20 NOV. 1979	F. 28
PROT. N°	2390/19	P. 124/1

INDEGNITÀ E V. 1000

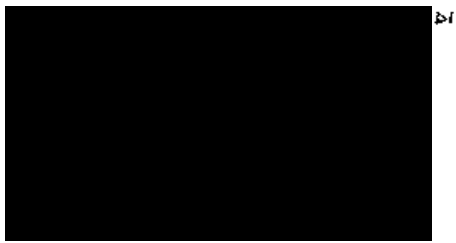

Catasto dei Edificati - Situazione al 25/03/2024 - Comune di FORMIA (D708) - < Sez. urbana MAR - Foglio 28 - Particella 124 - Subalterno 1 >
linea 01
VIA SAN GIULIO Interno 1 Piano T

Ultima planimetria in atti

MODULARIO
P. - C. S. T. - 343



MINISTERO DELLE FINANZE
DIREZIONE GENERALE DEL CATASTO E DEI SERVIZI TECNICI ERARIALI

MOD. 15 (Nuovo Catasto Edilizio Urbano)

Lire
15

NUOVO CATASTO EDILIZIO URBANO

(C. DECRETO-LEGGE 12 APRILE 1968, N. 443)

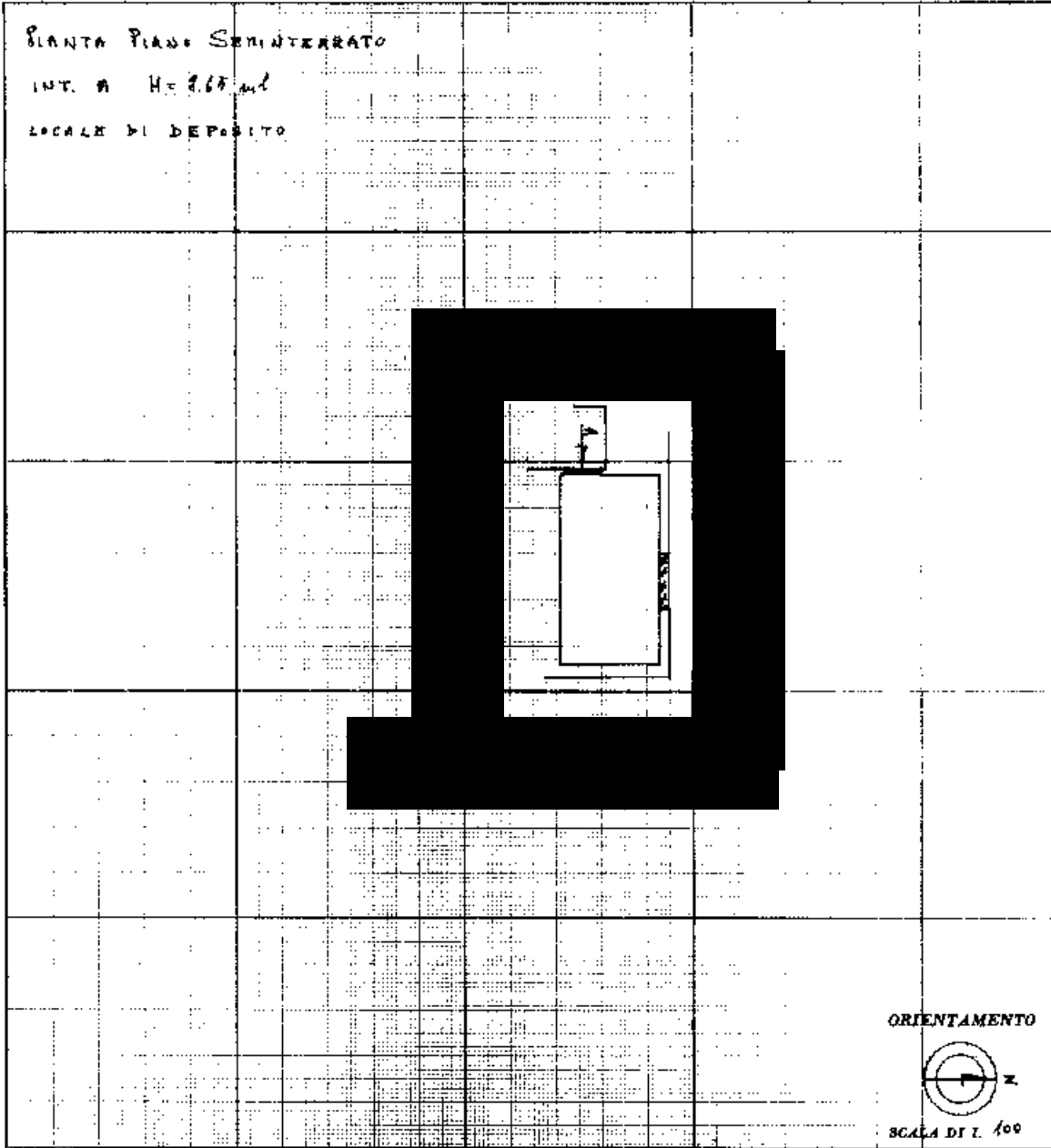
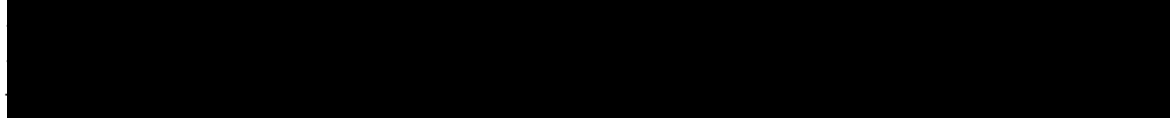

SPAZIO RISERVATO PER LE ANNOTAZIONI D'UFFICIO

DATA	20 NOV. 1979	F. 28
PROT. N°	2394/19	P. 124/6

LEA-OFFICINA CIVITAVECCHIA

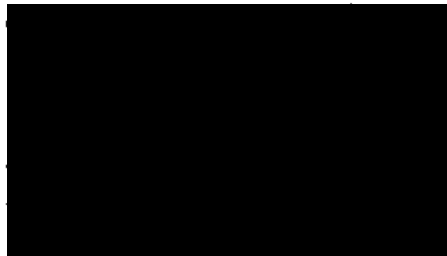

Catasto dei Fabbricati - Situazione al 25/03/2024 - Comune di FORMIA (D708) - < Sez. urbana MAR - Foglio 28 - Particella 124 - Subalterno 6 >
Via SAN GIULIO Piano SI

Ultima planimetria in atti

MODULARIO
7 - Cap. 5.7 - 218



MINISTERO DELLE FINANZE
DIREZIONE GENERALE DEL CATASTO E DEI SERVIZI TECNICI ERARIALI

Mod. B (Nuovo Catasto Edilizio Urbano)

Lire
15

NUOVO CATASTO EDILIZIO URBANO

(R. DECRETO-LEGGE 12 APRILE 1976, N. 442)

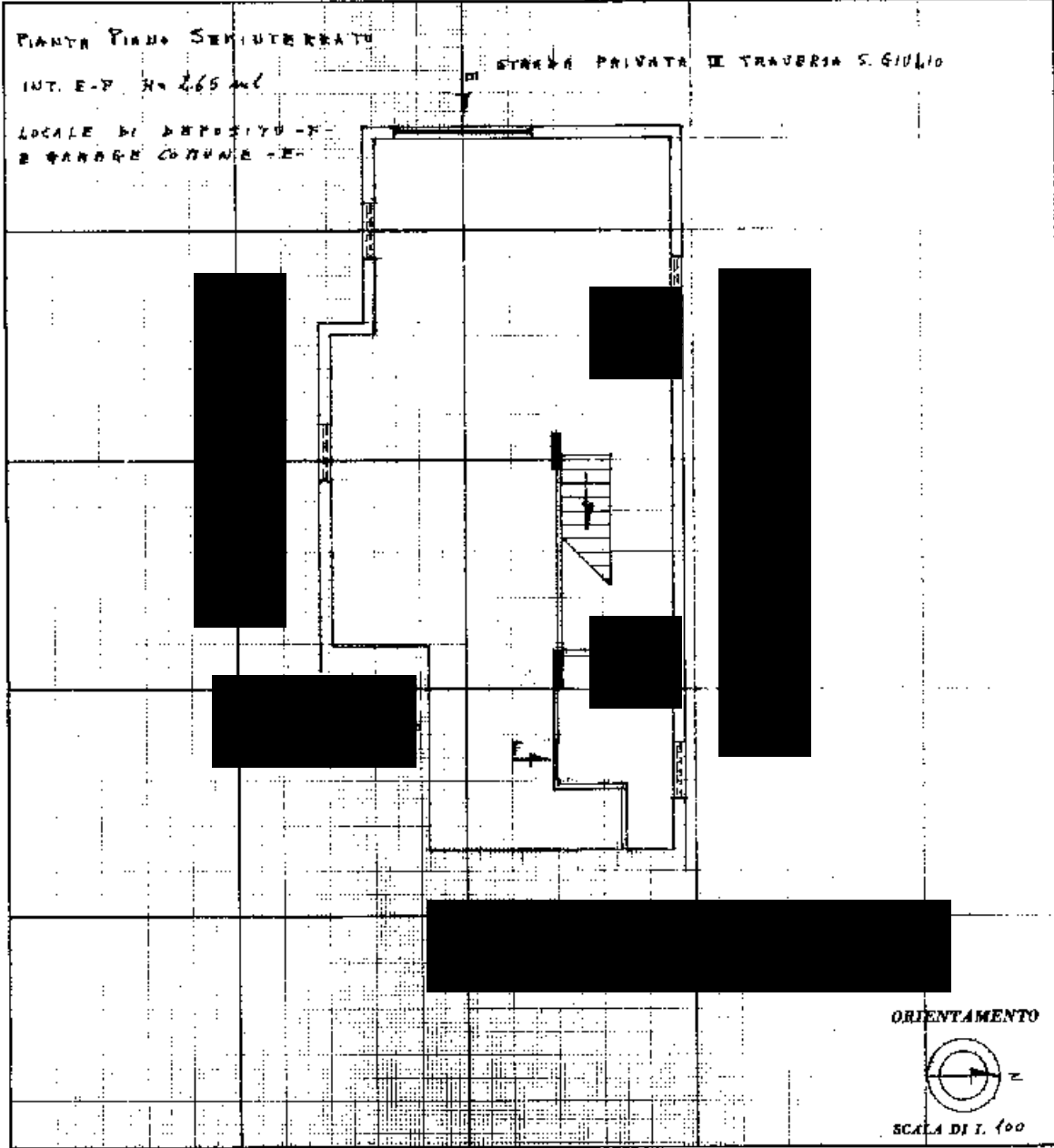

SPAZIO RISERVATO PER LE ANNOTAZIONI D'UFFICIO

DATA

20 NOV. 1979

PROF. N°

2398/79

F. 28

P. 124/5

VAL. OFFICINA C.A.T. ROMA

linea 01
Catasto dei Fabbricati - Situazione al 25/03/2024 - Comune di FORMIA (D708) - < Sez. urbana MAR - Foglio 28 - Particella 124 - Subalterno 5 >
VIA SAN GIULIO Piano SI