

MODULARIO
F. - Catasto - 432



MINISTERO DELLE FINANZE
DIPARTIMENTO DEL TERRITORIO

Mod. EP/2 CEU

Ufficio del Territorio / Ufficio Tecnico Erariale

di ROMA

ELABORATO PLANIMETRICO

Pag. n. 2 di 3

Comune <u>FIUMICINO</u>	Sezione <u>-</u>	Foglio <u>720</u>	Numero <u>133</u>	Tipo mappale n. <u>-</u>	del <u>-</u>
----------------------------	---------------------	----------------------	----------------------	-----------------------------	-----------------

DIMOSTRAZIONE GRAFICA DEI SUBALTERNI ASSEGNATI

scala 1: 500

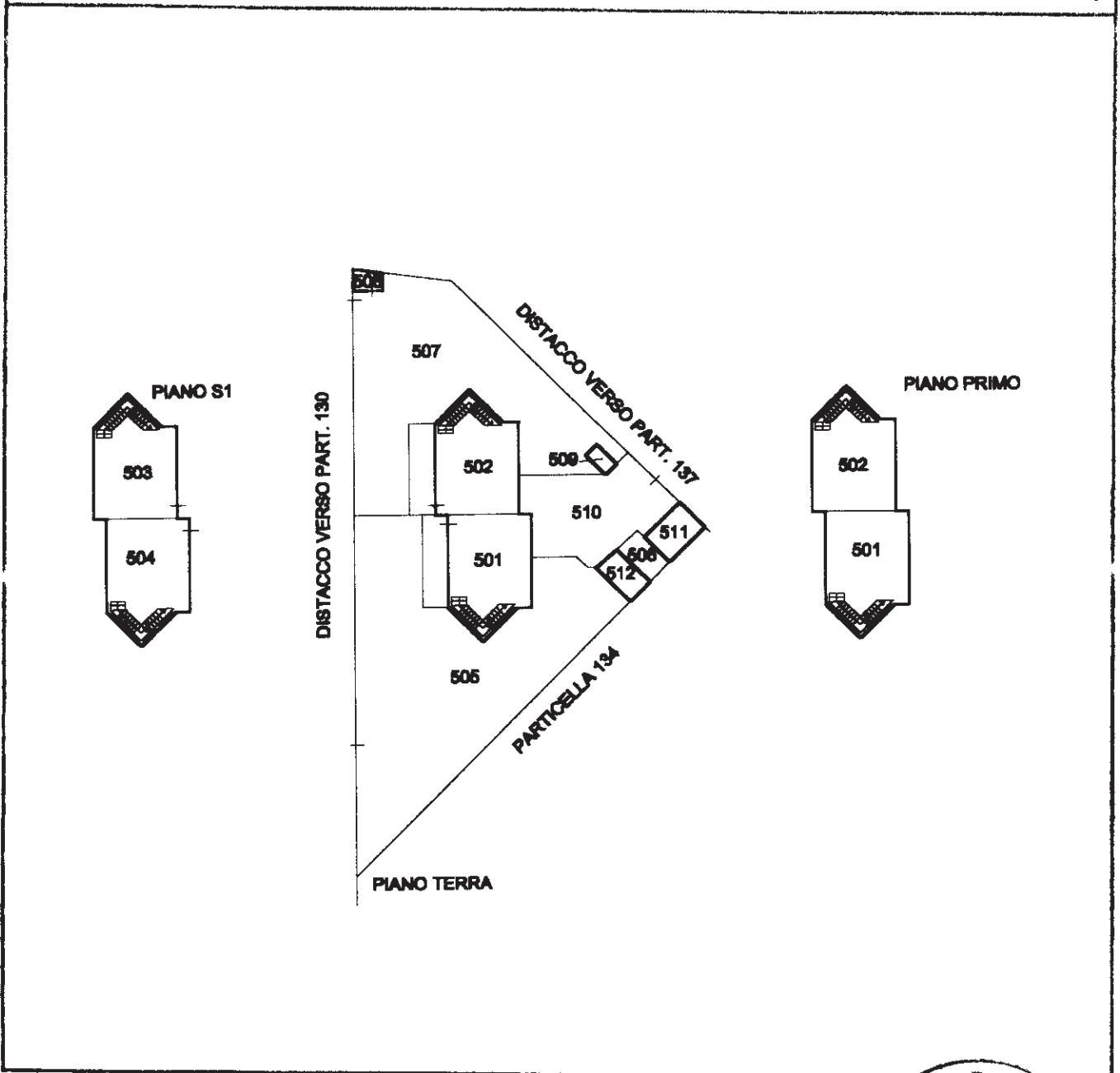

Riservato all'Ufficio

L'operatore

Protocollo

Sostituisce il precedente mod. EP/2 prot.

Annullato e sostituito dal mod. EP/2 prot. T110204 - Richiedente: Telematico

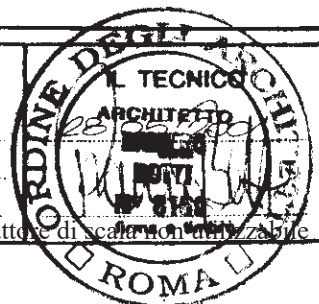

Catasto dei Fabbricati - Situazione al 28/11/2019 - Comune di FIUMICINO (M297) - < Foglio: 720 - Particella: 133 - Elaborato planimetrico >
Firmato Da: DE PAOLIS ELENA Emesso Da: ARUBAPEC S.P.A. NG CA 3 Serial#: 49de0c6002d0a85774172bd92122c12b