

MODULARIO
a r.r. n. 497



MINISTERO DELLE FINANZE
DIPARTIMENTO DEL TERRITORIO
CATASTO EDILIZIO URBANO (RDL 13-4-1939, n. 652)

MOD. BN (CEU)

IRF
200

Planimetria di u.i.u. in Comune di FIUMICINO viale DI FOCENE civ. 464

PIANO TERRA

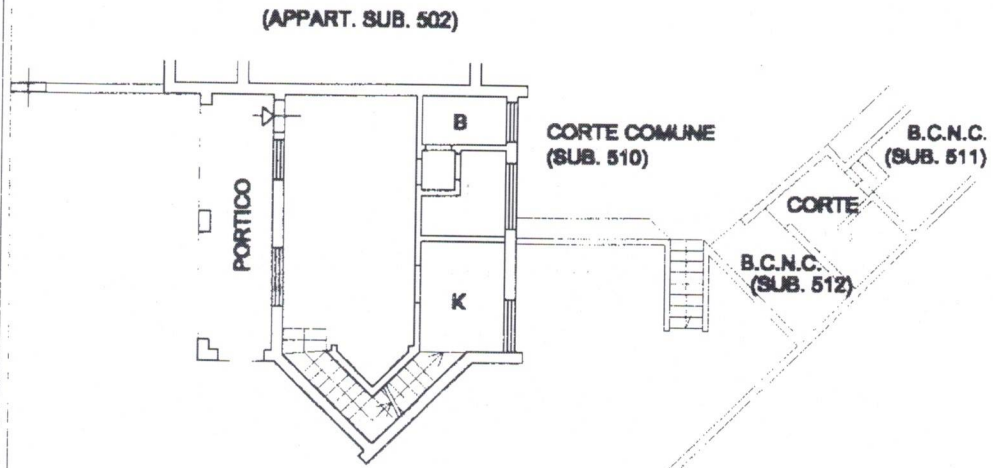

APPARTAMENTO
h: 2.90 m

PIANO PRIMO

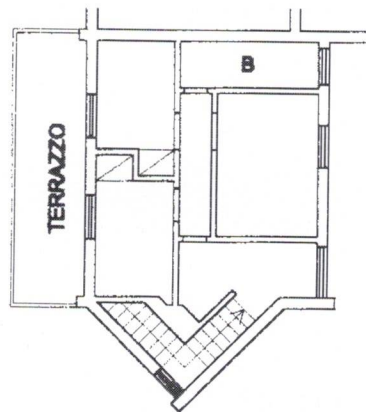

ORIENTAMENTO

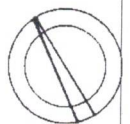

SCALA DI 1:200

Roma - Istituto Poligrafico e Zecca dello Stato - P.V.

Catano dei Fabbricati - Situazione al 28/11/2019 - Comune di FIUMICINO (M297) - < Foglio: 720 - Particella: 133 - Subalterno: 501 >
Firmato DA: **DELLA DISINFORMAZIONE** numero **041 478566** P.I.C. S.P.A. NG CA 3 Serial#: 49de0c6002d0a85774172b692122c12b

Ultima planimetria in atti
Dichiarazione di N.C.
Denuncia di variazione

Compilata dall' ARCHITETTO
[Redacted]
Architetto [Redacted]

RISERVATO ALL'UFFICIO

Data presentazione: 26/06/2001 - Data: 28/11/2019 - n. T101054 - Richiedente: DPLLNE49H41C773D
Totale sheets: 1 - Formato di acquisizione: A4 (210x297) - Formato stampa richiesto: A4 (210x297)

F. 720
n. 133 sub. 501
505

della provincia di ROMA n. 133
data 28/11/2019 Firma [Redacted]



MODULARIO
a r.f. n. 497



MINISTERO DELLE FINANZE
DIPARTIMENTO DEL TERRITORIO

CATASTO EDILIZIO URBANO (RDL 13-4-1939, n. 652)

Planimetria di u.i.u. in Comune di FIUMICINO via le DI FOCENE civ. n. 133

AUTORIMESSA
h: 2.20 m

PIANO SEMINTERRATO

(AUTORIMESSA SUB. 503)

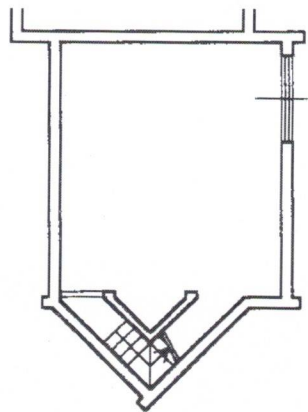

CORTE COMUNE
(SUB. 710)

ORIENTAMENTO



SCALA DI

Dichiarazione di N.C.
Declarazione di N.C.

Compilata dall' ARCHITETTO

RISERVATO ALL'UFFICIO

Ultima planimetria in data 28/11/2019

Compilata dall' ARCHITETTO



Data presentazione: 26/06/2001 - Data: 28/11/2019 - n. T101052 - Richiedente: DPLLNE49H41C773D
Totale schede: 1 - Formato di acquisizione: A4(210x297) - Formato stampa richiesto: A4(210x297)

Compilata dall' ARCHITETTO
della provincia di ROMA

n. 133 sub. 504

data 28/11/2019 Firma