

**Agenzia delle Entrate
CATASTO FABBRICATI
Ufficio Provinciale di
Roma**

Dichiarazione protocollo n. RM0212376 del 28/04/2017

Planimetria di u.i.u. in Comune di Cerveteri

Via Italo Chirieletti

civ. 45

Identificativi Catastali:

Sezione:

Foglio: 28

Particella: 309

Subalterno: 501

Compilata da:

Cualbu Salvatore

Iscritto all'albo:

Geometri

Prov. Roma

N. 07872

Scheda n. 1

Scala 1:200

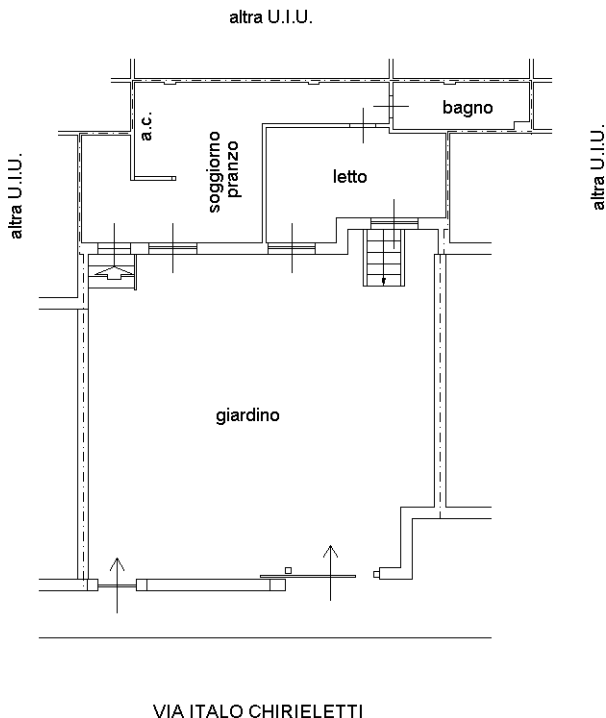

**PIANO TERRA
ABITAZIONE int. 7
H= 2.80**

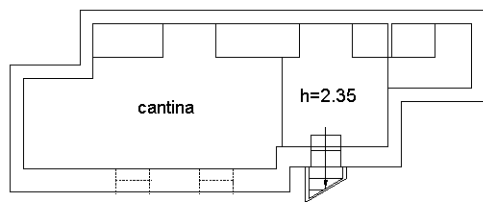

**PIANO S1
CANTINA
H= 2.25**

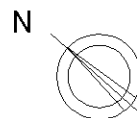

Ultima planimetria in atti