

Ultima planimetria in atti  
Data presentazione: 09/01/2001 - Data: 04/05/2023 - n. T14500 - Richiedente: PMPVTR59A06L401Y  
Totale schede: 1 - Formato di acquisizione: A3(297x420) - Formato stampa richiesta: A4(210x297)

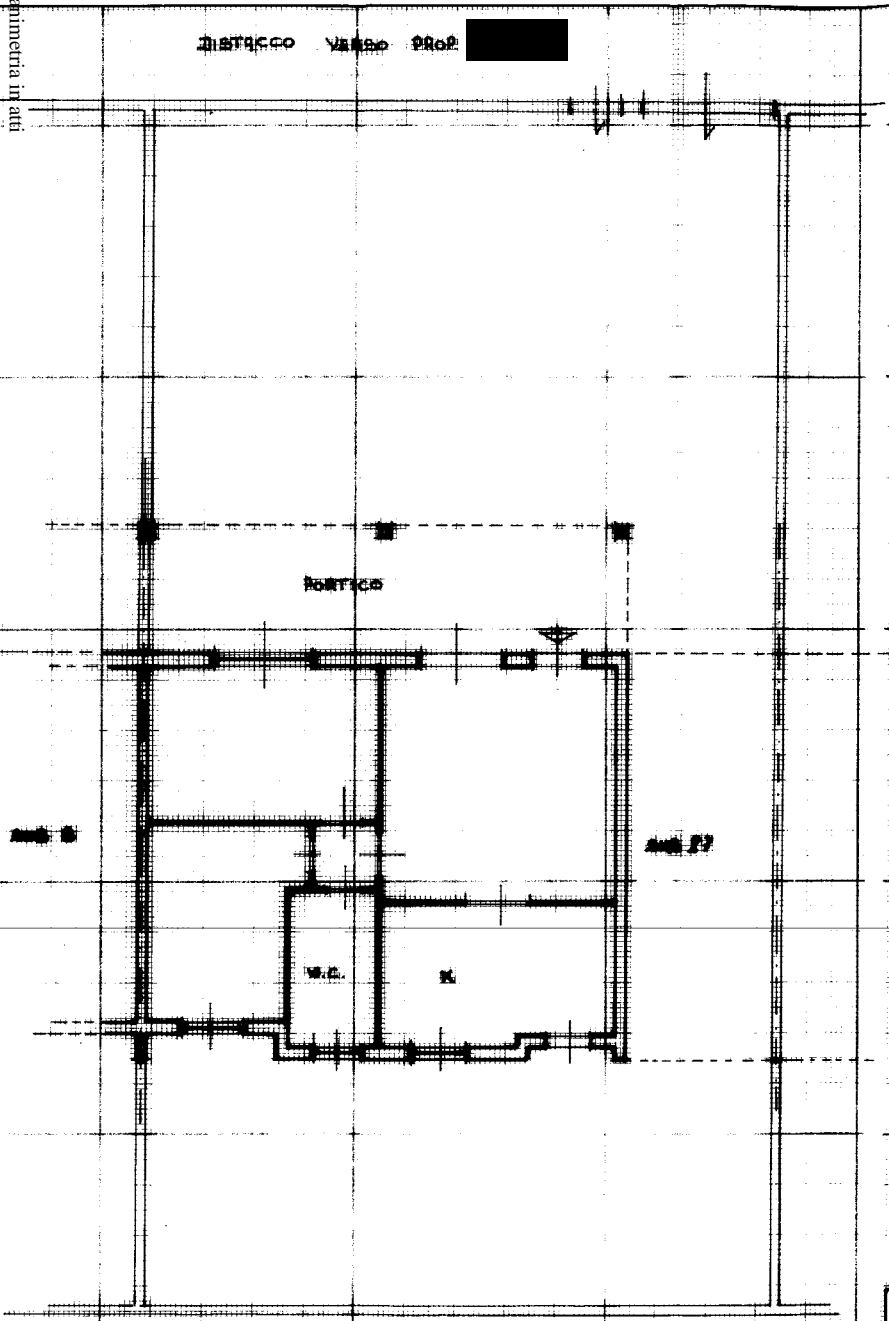

MODULARIO  
F. 119, mod. 400



MINISTERO DELLE FINANZE  
DIPARTIMENTO DEL TERRITORIO  
**CATASTO EDILIZIO URBANO** (RDL 13-4-1939, n. 852)

MOD. AN (CEU)  
LIRE  
800

Planimetria di u.i.u. in Comune di FIUMICINO ROMA via MICHELE ROSI civ. 72

SEZIONE  
PIANO TERRA  
H. A. 1.00

Prot. (Mod. 8) n° 109377 n° 2001  
Vulture e/o E.L.C. n°  
IMPORTO € 50000 GEN 2001

23667  
CANTONAMENTO



Dichiarazione di N.C. <input checked="" type="checkbox"/>	Compilate dal <u>GEOM. INTINUCCI</u> (Titolo, cognome e nome)	RISERVATO ALL'UFFICIO
Denuncia di variazione <input type="checkbox"/>	<u>SATTIANO</u>	
Identificativi catastali F. <u>313</u> n. <u>1092</u> sub. <u>10</u>	Iscritto all'albo dei <u>GEOMETRI</u> della provincia di <u>ROMA</u> Uiu graffata <u>[firma]</u>	

Data presentazione: 09/01/2001 - Data: 04/05/2023 - n. T14500 - Richiedente: PMPVTR59A06L401Y