

All.Aza

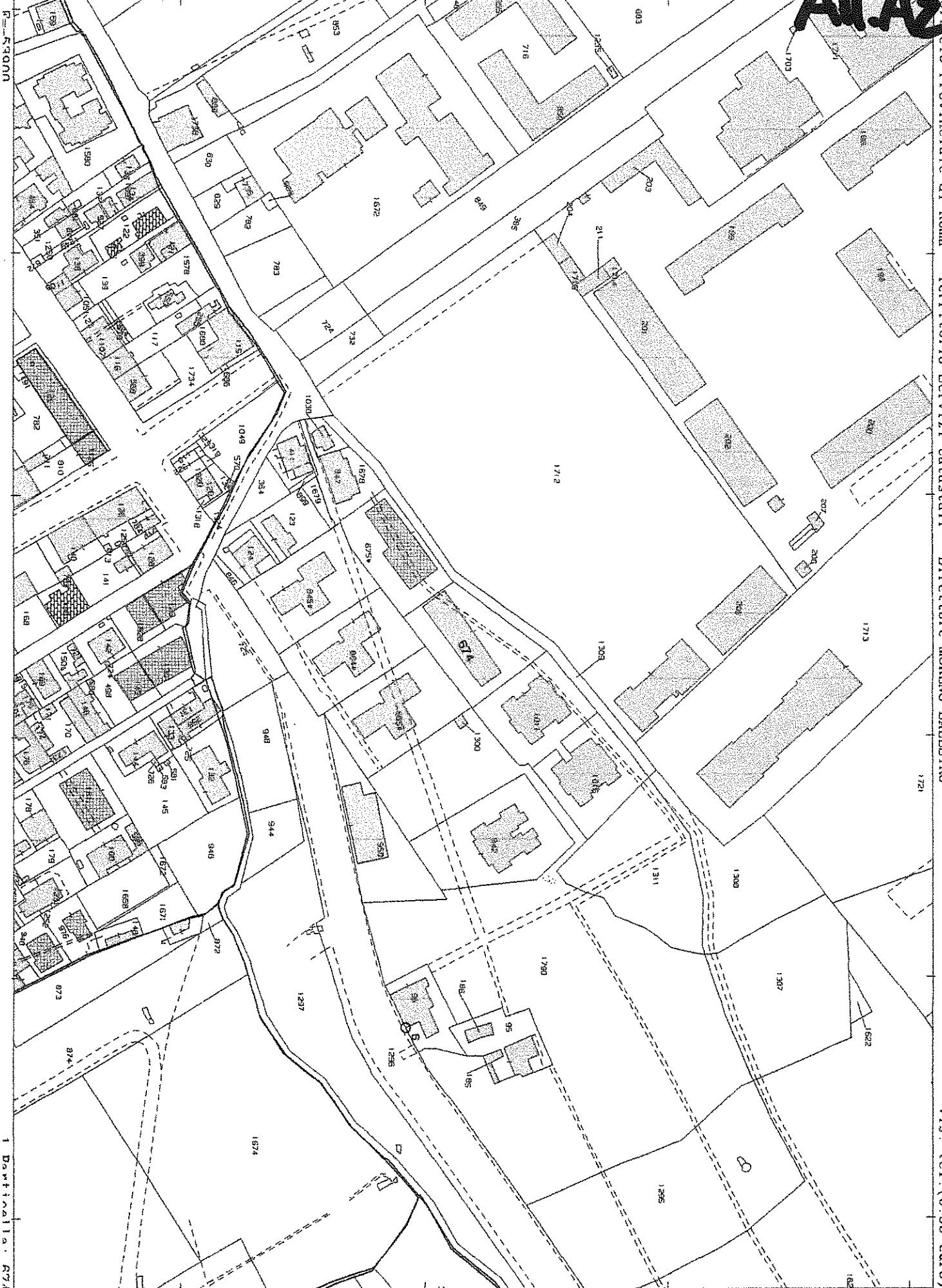

Ufficio Provinciale di Roma - Territorio Servizi Catastali - Direttore MORENO BALESTRO

Vis. tel. (0.90 euro)

Att. A2c

MODULARIO
F. - Cat. N. 7. - 481



MINISTERO DELLE FINANZE
DIREZIONE GENERALE DEL CATASTO E DEI SERVIZI TECNICI ERARIALI

Mod. B (Nuovo Catasto Edilizio Urbano)

Lire
20

NUOVO CATASTO EDILIZIO URBANO

(R. DECRETO-LEGGE 13 APRILE 1952, N. 452)

Planimetria dell'immobile situato nel Comune di CIVITAVECCHIA Via LEOPOLI

Ditta GESTIONE INA CASA

Allegata alla dichiarazione presentata all'Ufficio Tecnico Erariale di ROMA

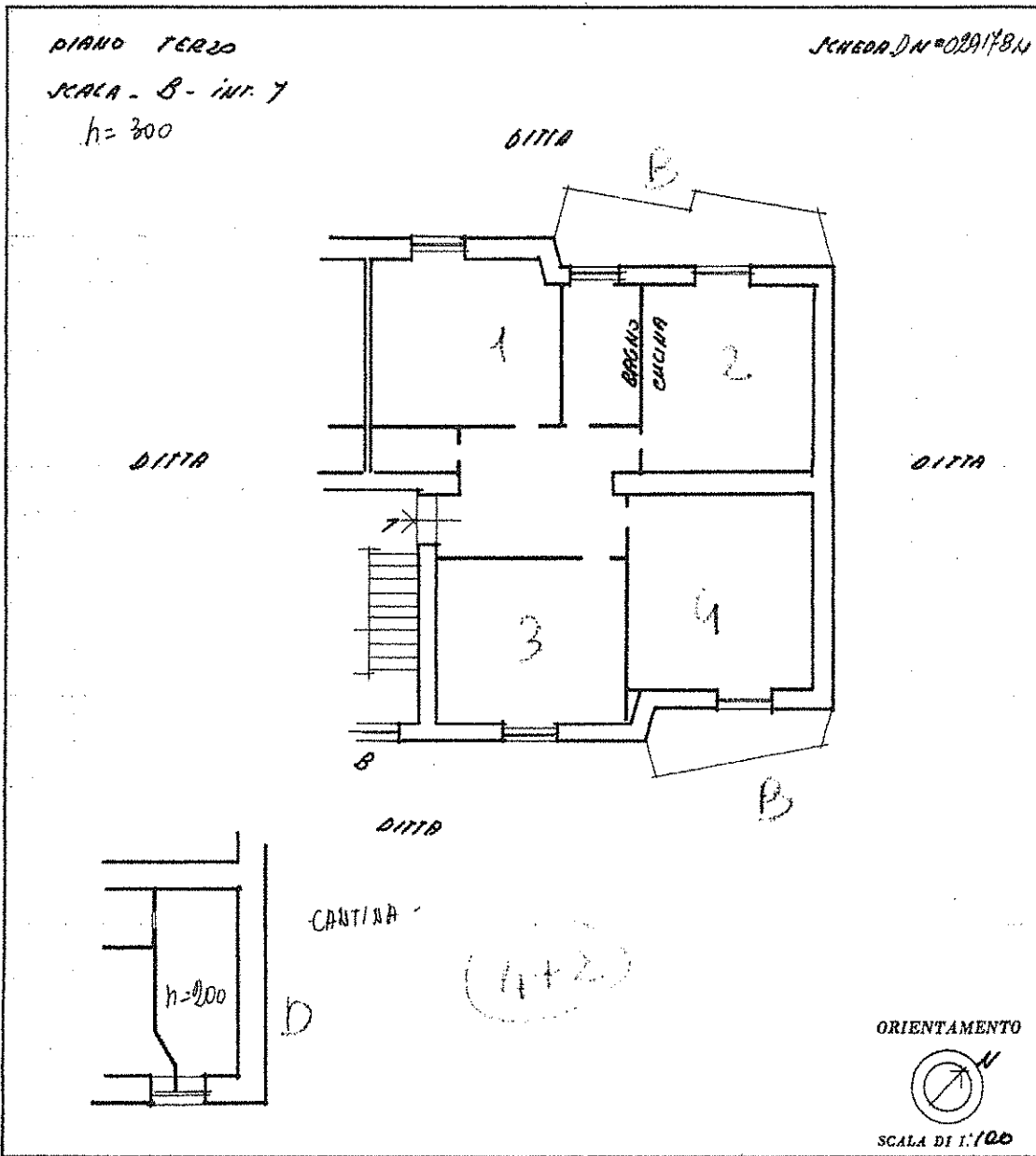

SPAZIO RISERVATO PER LE ANNOTAZIONI D'UFFICIO

DATA
PROT. N°

CIVITAVECCHIA MIBN



000000017628801

Completata dal Dott. ING. Adilio Monti
(Titolo, nome e cognome del tecnico)

Iscritto all'Albo de gli ingegneri
della Provincia di Roma

DATA 18/7/63

Firma: Adilio Monti

Catasto dei Fabbricati - Situazione al 31/01/2024 - Comune di CIVITAVECCHIA(C773) - < Foglio 16 - Particella 674 - Subalterno 17 >
VIA LEOPOLI n. 46 Interno 7 Piano T - 4

Ultima planimetria in atti

ALLEGATO C1)

Rilievo planimetrico dell'immobile eseguito dal CTU

CIVITAVECCHIA

RILIEVO IMMOBILE : VIA LEOPOLI n. 47

Piano 4 INT.7 SC.B

ALTRA U. I. U.

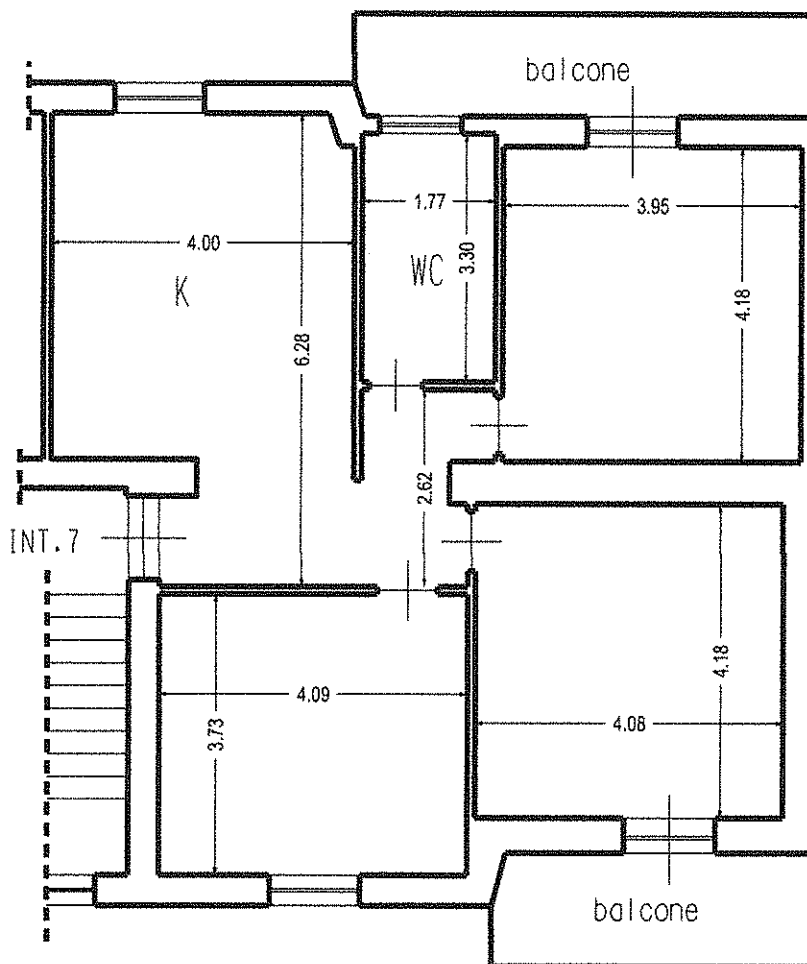

VIA LEOPOLI

