

*L. Azzurri*

Comune: (VT) MONTALTO DI CASTRO  
 Foglio: 75  
 Scala originale: 1:2000  
 Dimensione cornice: 534.000 x 378.000 metri  
 Protocollo pratica T333698/2024  
 31-Gen-2024 17:29:46

Particella: 481

E=71200

All. Azb

# ELABORAZIONE PLANIMETRICO

RIF. TIPO MAPPALE:  
F. 75  
P. 481

N° 4581 DEL 4/2/87

P. 15100  
16/01/85

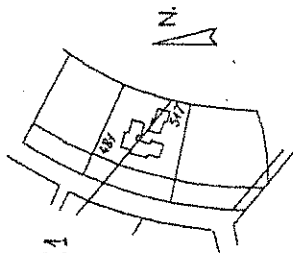

- SUB. 1 - Bene comune non censibile ai sub. 10 e 12 (area scoperta)
- " 2 - Appartamento piano terra/primo
- " 3 - Area scoperta di pertinenza del sub. 2
- " 4 - Appartamento piano terra/primo
- " 5 - Area scoperta di pertinenza del sub. 4
- " 6 - Appartamento piano terra/primo
- " 7 - Area scoperta di pertinenza del sub. 6
- " 8 - Appartamento piano terra/primo
- " 9 - Area scoperta di pertinenza del sub. 8
- " 10 - Appartamento piano terra/primo
- " 11 - Area scoperta di pertinenza del sub. 10
- " 12 - Appartamento piano terra/primo
- " 13 - Area scoperta di pertinenza del sub. 12

Viterbo, li 12/2/87

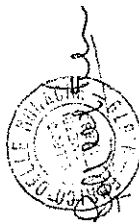

SCALA 1/250

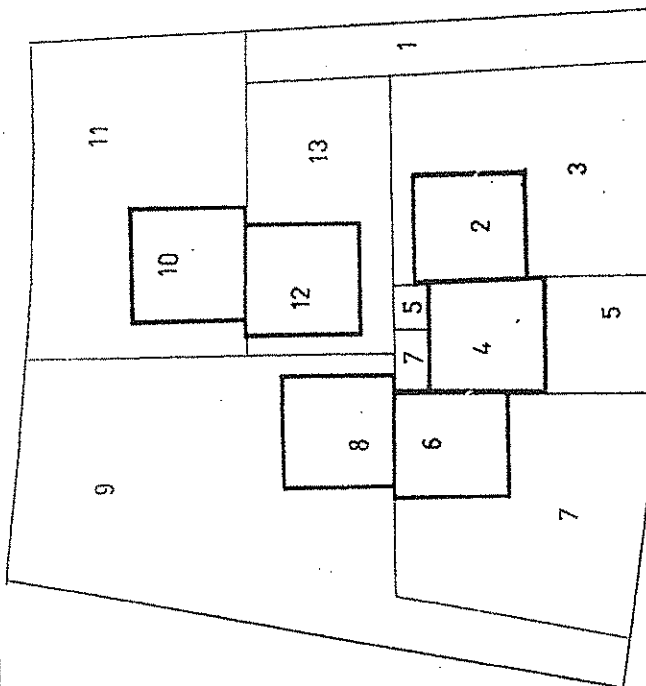

Ultima planimetria in atti

All. Azc

MODULARIO  
P. fig. red. 497



MINISTERO DELLE FINANZE  
DIREZIONE GENERALE DEL CATASTO E DEI SERVIZI TECNICI ERARIALI

Mod. B (Nuovo Catasto Edilizio Urbano)

Lire  
200

# NUOVO CATASTO EDILIZIO URBANO

(D. DECRETO-LEGGE 12 APRILE 1985, N. 658)

Planimetria dell'immobile situato nel Comune di MONTALTO DI CASTRO Via LOC. TORRE MARINA  
Ditta SANTINELLO ELVIRA nato VITERBO 8/9/1935 - MARINI GOFFREDO nato VITERBO 36/4/20  
Allegata alla dichiarazione presentata all'Ufficio Tecnico Erariale di VITERBO

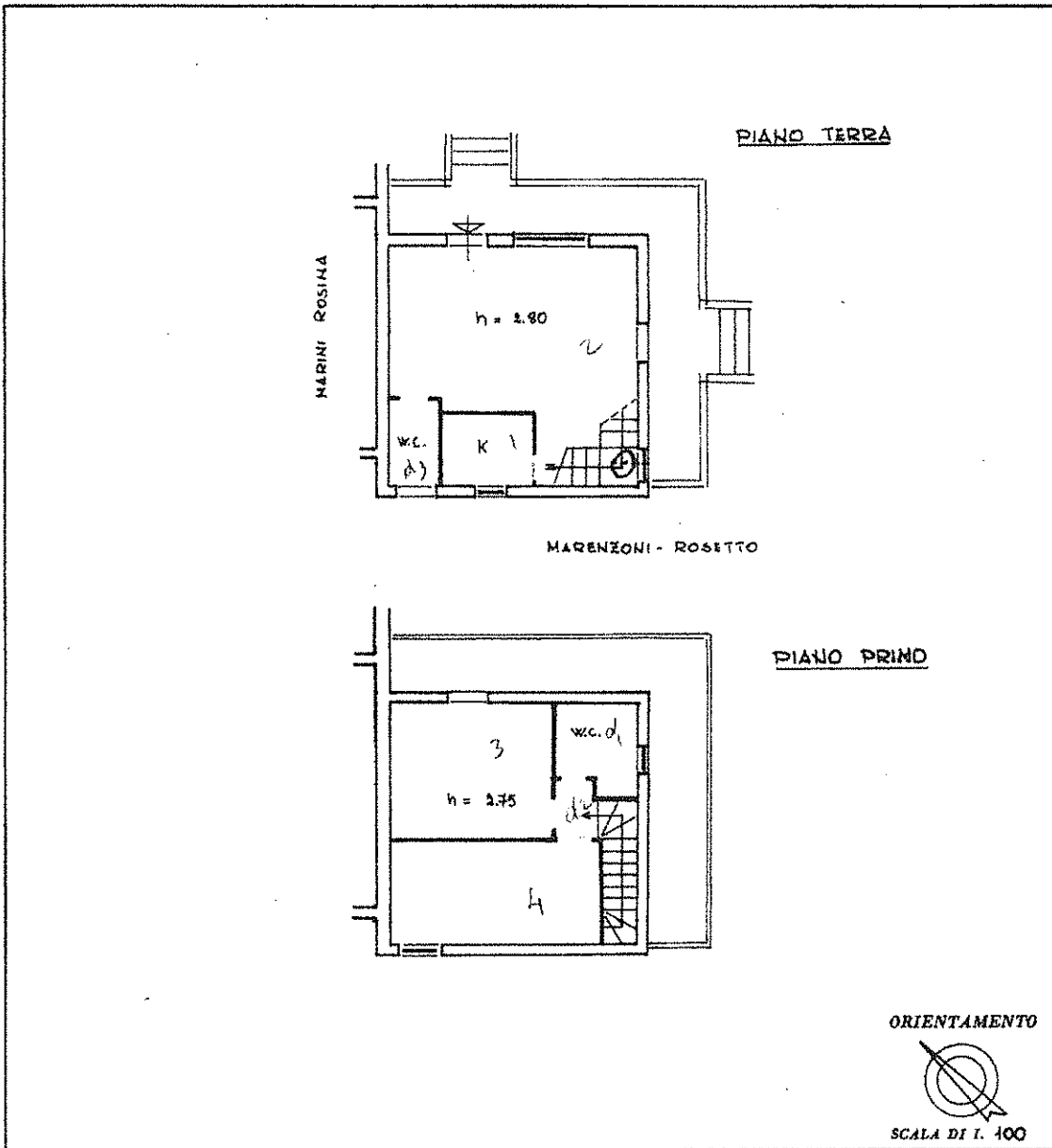

SPAZIO RISERVATO PER LE ANNOTAZIONI D'UFFICIO

|          |                              |
|----------|------------------------------|
| DATA     | Foglio 75 mapp. 481 sub. 8/9 |
| PROT. No |                              |

ASIT

Compilata dal \_\_\_\_\_  
(Firma, nome e cognome del tecnico)  
**GEOM. ENRICO DELLE MONACHE**  
Iscritto all'Albo dei **GEOMETRI**  
della Provincia di **VITERBO**  
DATA **12/9/1987**  
Firma: \_\_\_\_\_

Catasto dei Fabbricati - Situazione al 31/01/2024 - Comune di MONTALTO DI CASTRO (F419) - < Foglio 75 - Particella 481 - Subalterno 9 > - Uti graffiata  
VIA DEL GIGLIO Piano T - 1

Ultima planimetria in atti