

MODULARIO  
F. rig. rend. 497



MINISTERO DELLE FINANZE  
DIREZIONE GENERALE DEL CATASTO E DEI SERVIZI TECNICI ERARIALI

Mod. B (Nuovo Catasto Edilizio Urbano)

Lire  
200

# NUOVO CATASTO EDILIZIO URBANO

(R. DECRETO-LEGE 13 APRILE 1939, N. 652)

Planimetria dell'immobile situato nel Comune di SANTA MARINELLA Via G. CARDUCCI, 11/A  
Ditta SALFO RODOLFO n. CIVITAVECCHIA il. 25.9.1919 x 1/2 - SALFO FERNANDO n. MOTTA S. LUCIA il. 30.8.1944 x 1/2  
Allegata alla dichiarazione presentata all'Ufficio Tecnico Erariale di ROMA

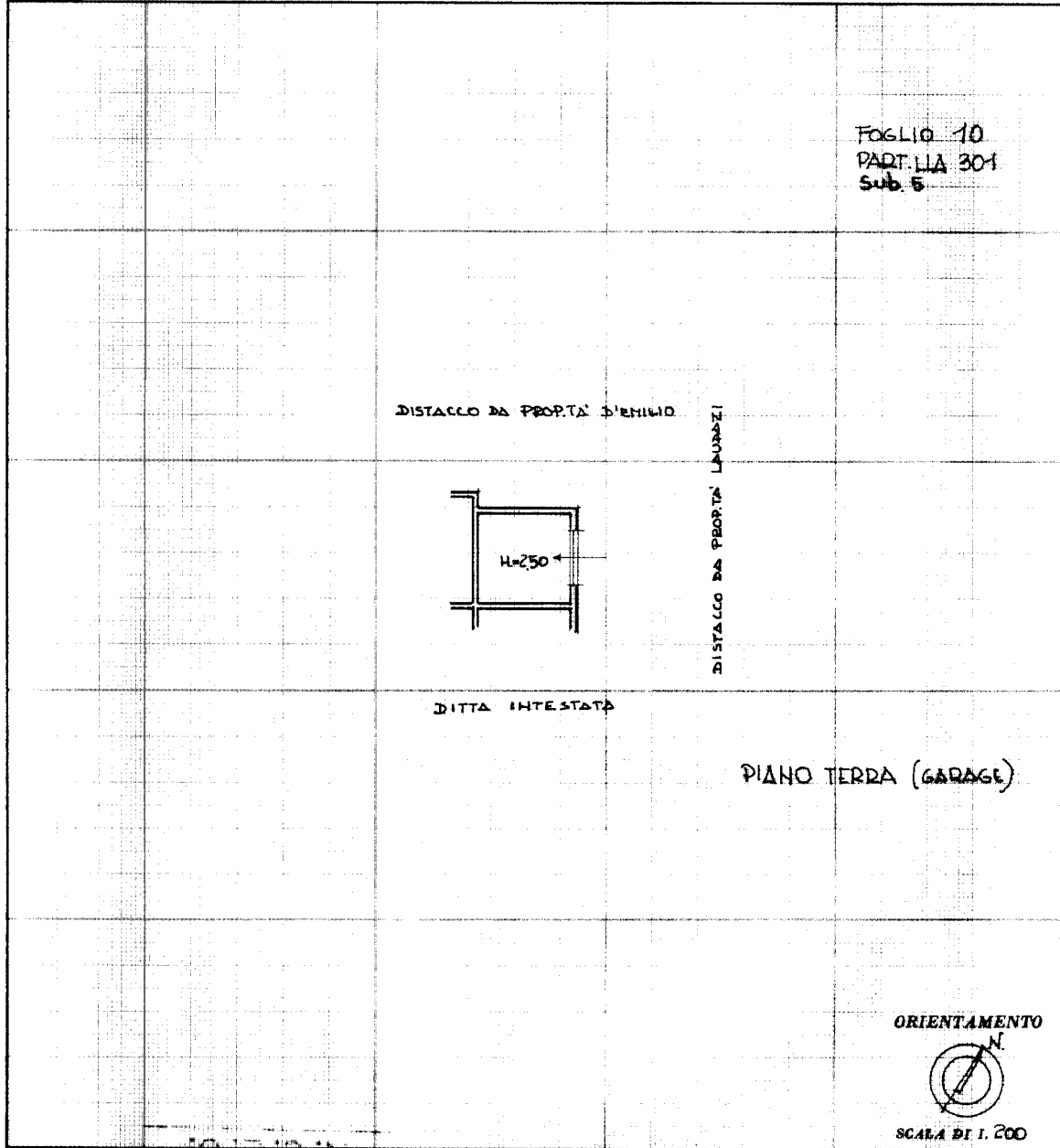

<b>SPAZIO RISERVATO PER LE ANNOTAZIONI D'UFFICIO</b>	
DATA PROT. N°	

Compilata dal ARCH. DARIO GASPARRI  
(Titolo, nome e cognome del tecnico)

Iscritto all'Albo degli ARCH. della Provincia di ROMA

DATA 3.4.1987

Firma: Dario Gasparri

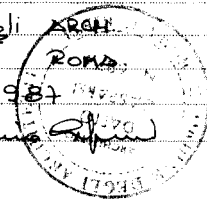

**Agenzia del Territorio  
CATASTO FABBRICATI  
Ufficio Provinciale di  
Roma**

Dichiarazione protocollo n. RM0782052 del 11/06/2008

Planimetria di u.i.u. in Comune di Santa Marinella

Via Giosue' Carducci

civ. 11A

Identificativi Catastali:

Sezione:

Foglio: 10

Particella: 301

Subalterno: 6

Compilata da:

Lera Cesare

Iscritto all'albo:

Geometri

Prov. Roma

N. 3388

Scheda n. 1

Scala 1:200

Abitazione  
Piano Terra  
Int. 1  
h 3.00

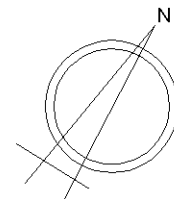
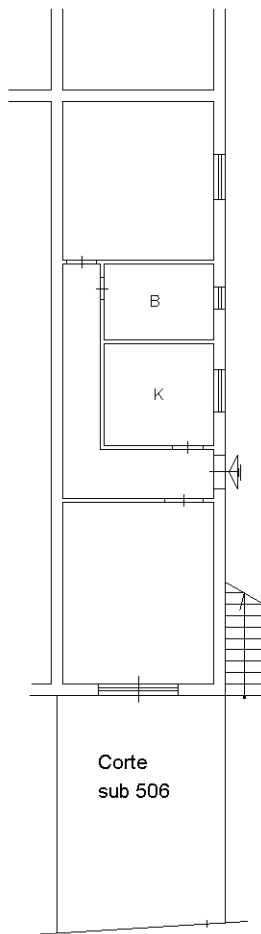

Scala 1:200

Ultima planimetria in atti